

## a) NOTAS DE GESTIÓN ADMINISTRATIVA

### 1. Autorización e Historia

La Universidad Tecnológica de Tulancingo es un Organismo Descentralizado de la Administración Pública Estatal, con personalidad jurídica y patrimonio propios, con domicilio en la ciudad de Tulancingo de Bravo, Hidalgo, según lo establece el artículo 1º de su decreto de creación publicado en el Periódico Oficial el 20 de julio de 1995, sectorizado a la Secretaría de Educación Pública de Hidalgo.

### 2. Panorama Económico y Financiero

La Universidad Tecnológica de Tulancingo es un Organismo Descentralizado de la Administración Pública Estatal, sus registros contables se realizan de acuerdo a los Principios Básicos de Contabilidad Gubernamental, que se definen como "los fundamentos esenciales para sustentar el registro correcto de las operaciones, la elaboración y presentación oportuna de los Estados Financieros.

### 3. Organización y Objeto Social

Se informará sobre:

#### a) Objeto social.

La Universidad Tecnológica de Tulancingo es un Organismo Descentralizado de la Administración Pública Estatal, sectorizado a la Secretaría de Educación Pública de Hidalgo

#### b) Principal actividad.

Formar Técnicos Superiores Universitarios e Ingenieros, aptos para la aplicación de conocimientos y la solución creativa de problemas, con un sentido de innovación en la incorporación de los avances científicos y tecnológicos.

Realizar investigación aplicada e innovación científica y tecnológica, así como desarrollar estudios o proyectos en las áreas de su competencia, de acuerdo con la planeación y desarrollo de las políticas nacionales y estatales de ciencia y tecnología, que se traduzcan en aportaciones concretas que contribuyan al mejoramiento y mayor eficiencia de la producción de bienes o servicios, así como la elevación de la calidad en la vida de la comunidad apoyando las estrategias de desarrollo del Estado de Hidalgo;

Desarrollar e impartir programas educativos de buena calidad, para la formación tecnológica, así como las estrategias que le permitan atender las necesidades de la entidad y contribuyan a garantizar el acceso de la población al servicio educativo;

Fomentar e impulsar la vinculación, entre diferentes niveles y subsistemas educativos a través de órganos colegiados que permitan coordinar esfuerzos en materia educativa, de difusión cultural, deportiva y recreativa que contribuya al desarrollo integral de los educandos en un marco de fomento de valores universales

#### c) Ejercicio fiscal.

2024

#### d) Régimen jurídico.

El régimen fiscal de la Universidad Tecnológica de Tulancingo, en su calidad de Organismo Descentralizado de la Administración Pública del Estado de Hidalgo es el de PERSONA MORAL CON FINES NO LUCRATIVOS, y está regulada en el Título Tercero de la Ley del Impuesto Sobre la Renta

#### e) Consideraciones fiscales del ente:

La institución tiene las siguientes obligaciones:

a) Retener y enterar dicho impuesto cuando pague honorarios por servicios profesionales y arrendamientos a personas físicas.

b) Recabar y conservar la documentación que reúna requisitos fiscales para su deducción en el Impuesto Sobre la Renta, cuando realice pagos a terceros que estén obligados a ello en términos de la Ley de referencia.

La Ley del Impuesto Sobre la Renta en su artículo 86, establece que estas entidades solo tendrán la obligación de retener y enterar el impuesto, así como exigir documentación que reúna requisitos fiscales, cuando se hagan pagos a terceros y estén obligados a ello en términos de la citada Ley.

f) Estructura organizacional básica.

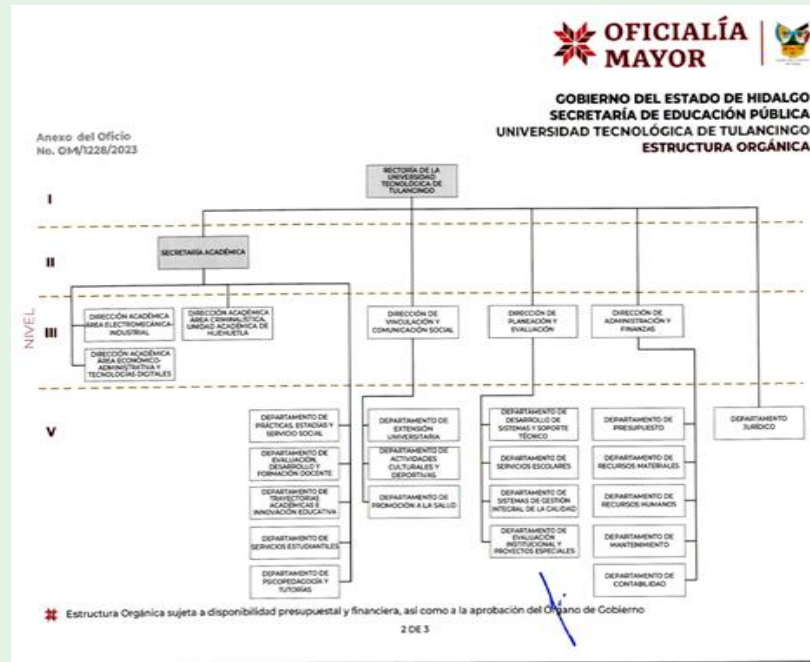

g) Fideicomisos de los cuales es fideicomitente o fideicomisario, y contratos análogos, incluyendo mandatos de los cuales es parte.

No aplica

#### 4. Bases de Preparación de los Estados Financieros

Se informará sobre:

- Si se ha observado la normatividad emitida por el CONAC y las disposiciones legales aplicables.
- La normatividad aplicada por el CONAC
- Postulados básicos de Contabilidad Gubernamental (PBCG).
- Normatividad supletoria. En caso de emplear varios grupos de normatividades (normatividades supletorias), deberá realizar la justificación razonable correspondiente, su alineación con los PBCG y a las características asociadas descritas en el Marco Conceptual de Contabilidad Gubernamental (MCCG) y sus modificaciones.
- Para las entidades que por primera vez estén implementando la base de devengado de acuerdo a la Ley de Contabilidad, deberán:
  - Revelar las nuevas políticas de reconocimiento;
  - Su plan de implementación;
  - Revelar los cambios en las políticas, la clasificación y medición de las mismas, así como su impacto en la información financiera, y

#### 5. Políticas de Contabilidad Significativas

Durante el presente periodo:

- No se realiza la reexpresión de Estados Financieros
- No se realizan operaciones en el extranjero
- No se tiene inversión en acciones en el Sector Paraestatal
- Se cuenta con inventario de Bienes Muebles e Inmuebles

- e) Se tiene una provisión en materia laboral para hacer frente a resolución que se dicte del C. José Rodolfo Mercado
- f) Se tienen provisiones
- g) Se cuenta con un Fondo de Reserva por la cantidad de \$541,394.08 cuya finalidad es atender necesidades extraordinarias que se presenten en la operación de la institución
- h) No se tienen cambios en políticas contables y corrección de errores en la información financiera del ente público
- i) No se tienen reclasificaciones
- j) Actualmente existe depuración y cancelación de saldos

## 6. Posición en Moneda Extranjera y Protección por Riesgo Cambiario

Los pagos que se deriven de un servicio cotizado en moneda extranjera, son realizados de acuerdo al tipo de cambio publicado en el Diario Oficial de la Federación o de acuerdo al tipo de cambio bancario, dependiendo las condiciones estipuladas por el proveedor

## 7. Reporte Analítico del Activo

Debe mostrar la siguiente información:

- a) Vida útil, porcentajes de depreciación y amortización utilizados en los diferentes tipos de activos, o el importe de las pérdidas por deterioro reconocidas.

| Concepto                                                           | Años de | % de Depreciación |
|--------------------------------------------------------------------|---------|-------------------|
| <b>Bienes Muebles, Infraestructura y Construcciones en Proceso</b> |         |                   |
| Terrenos                                                           | 30      | 3.3               |
| Edificios no Habitacionales                                        | 30      | 4                 |
| Otros Bienes Inmuebles                                             | 25      | 5                 |
| <b>Mobiliario y Equipo de Administración</b>                       |         |                   |
| Muebles de Oficina y Estantería                                    | 10      | 10                |
| Muebles, Excepto de Oficina y Estantería                           | 10      | 10                |
| Bienes Artísticos y Culturales                                     | 3       | 10                |
| Bienes Informáticos                                                | 3       | 10                |
| Equipo de Administración                                           | 10      | 10                |
| <b>Mobiliario y Equipo Educativo y Recreativo</b>                  |         |                   |
| Equipo y Aparatos Audiovisuales                                    | 3       | 33.3              |
| Aparatos Deportivos                                                | 5       | 20                |
| Cameras Fotográficas y de Video                                    | 3       | 33.3              |
| Otro Mobiliario y Equipo Educativo y Recreativo                    | 5       | 20                |
| <b>Equipo e Instrumental Médico y de Laboratorio</b>               |         |                   |
| Equipo Médico y de Laboratorio                                     | 5       | 20                |
| Instrumental Médico y de Laboratorio                               | 5       | 20                |
| <b>Equipo de Transporte</b>                                        |         |                   |
| Equipo de Transporte                                               | 5       | 20                |
| Vehículos y Equipo Terrestre destinados a                          | 5       | 20                |
| <b>Maquinaria, Otros Equipos y Herramientas</b>                    |         |                   |
| Maquinaria e Equipo Agropecuario                                   | 10      | 10                |
| Maquinaria y Equipo Industrial                                     | 10      | 10                |
| Equipo de Comunicaciones y Telecomunicaciones                      | 10      | 10                |
| Maquinaria y Equipo Eléctrico y Electrónico                        | 10      | 10                |
| Herramientas y Maquinas Herramienta                                | 10      | 10                |
| Otros Bienes Muebles                                               | 10      | 10                |
| Software                                                           | 3       | 30                |

- b) Durante el ejercicio no existieron cambios en los porcentajes de depreciación o valor residual de los activos

- c) Al 31 de diciembre se adquiero la cantidad de \$3,422,502.42 de equipo
- d) Riesgo por tipo de cambio o tipo de interés de las inversiones financieras- N/A
- e) Valor Activado en el ejercicio de los bienes construidos por la entidad- N/A
- f) Otras circunstancias de carácter significativo que afecten el activo, tales como bienes en garantía, señalados en los embargos, litigios, títulos de inversiones entregados en garantías, baja significativa del valor de inversiones financieras-N/A
- g) Desmantelamiento de Activos, procedimientos, implicaciones,efectos contables-N/A
- h) De conformidad con la normatividad, se lleva a cabo el levantamiento de inventario físico una vez al año.

Principales variaciones en el activo:

- a) Inversiones en valores- Se tiene inversión bancaria con disponibilidad diaria, sin riesgo.
- b) Se tiene un patrimonio contribuido de \$64,107,220.54
- c) Inversiones en empresas de participación mayoritaria-N/A
- d) Inversiones en empresas de participación minoritaria-N/A
- e) Patrimonio de Organismos Descentralizados de Control Presupuestario Directo, según corresponda.

## 8. Fideicomisos, Mandatos y Análogos

Durante el presente ejercicio no se tienen contratados Fideicomisos

## 9. Reporte de la Recaudación

**Al 31 de diciembre 2024 se tienen los siguientes recursos recaudados:**

- a) Comportamiento de la recaudación:

| INGRESOS RECAUDADOS 2024                   |                      |
|--------------------------------------------|----------------------|
| Del 01 de enero al 31 de diciembre de 2024 |                      |
| FUENTE DE FINANCIAMIENTO                   | MONTO                |
| Federal                                    | 31,501,087.00        |
| Recursos Fiscales                          | 31,501,087.00        |
| Centro Certificador STEM tipo B            | 2,303,499.58         |
| Ingresos Propios                           | 16,009,360.59        |
| Ingresos Proyectos Especiales PRODEP       | 40,000.00            |
| Otros Ingresos y Beneficios                | 14,465.49            |
| <b>Total</b>                               | <b>81,369,499.66</b> |

**Nota:** Con la poliza I00091 del 26 de junio de 2024 se recibio la cantidad de \$2,303,499.58 (Dos millones trescientos tres mil cuatrocientos noventa y nueve pesos 58/100M.N.) para el establecimiento del Centro Certificador Academico STEM tipo B

Dentro del rubro de Otros Ingresos y Beneficios se capta la cantidad de \$14,465.49 (Catorce mil cuatrocientos sesenta y cinco 49/100 M.N.) por el concepto de Penalizacion convencional por atraso de entrega de bienes siendo la primera penalizacion al proveedor Victor Daniel Gonzalez Garcia y quedando registrado con la póliza I00118 del dia 20 de agosto de 2024 por la cantidad de\$3,997.45; la segunda a Martha Erika Saucedo González quedando registrado con la póliza I00151 del dia 11 de octubre de 2024 por la cantidad de \$3,316.04. y la tercera a Diana Gutierrez Casañas quedando registrado con la póliza I00165 del dia 21 de noviembre de 2024 por la cantidad de \$7,152.00

Con fecha 01 de agosto de 2024 se recibe la cantidad de \$40,000.00 (Cuarenta mil pesos 00/100 M.N.) correspondiente al Programa de Desarrollo Profesional Docente Tipo Superior (PRODEP 2024) y quedando registrado con la póliza I00113

## 10. Información sobre la Deuda y el Reporte Analítico de la Deuda

Durante el presente ejercicio no se tiene contratada deuda.

## 11. Calificaciones otorgadas

### Programas Educativos:

Para la Universidad Tecnológica de Tulancingo (UTEC), la evaluación externa es una fortaleza, la evaluación y acreditación de los Programas Educativos (PE) representa el cumplimiento de los Planes de Estudio y la certeza de que los servicios que reciben los estudiantes están dentro de los estándares de Calidad, a octubre 2024.

### La UTEC tiene 8 PE Acreditados:

1. TSU en Desarrollo de Negocios Área Mercadotecnia
2. Licenciatura en Innovación de Negocios y Mercadotecnia
3. TSU en Contaduría
4. Licenciatura en Contaduría
5. TSU en Tecnologías de la Información Área Desarrollo de Software Multiplataforma
6. TSU en Mecatrónica Área Automatización
7. TSU en Procesos Industriales Área Manufactura
8. TSU en Energías Renovables Área Energía Solar

### La UT Tulancingo tiene 3 PE de Salud con Opinión Técnica Académica favorable, emitida por la Comisión Interinstitucional para la Formación de Recursos Humanos para la Salud (CIFRHS)

1. Licenciatura en Enfermería
2. Licenciatura en Terapia Física
3. Licenciatura en Partería y Salud Reproductiva

### Investigación:

Se tienen 5 Cuerpos Académicos registrados en PRODEP los cuales están conformados por 14 Profesores de Tiempo Completo, 1 en Nivel en Formación, 2 en Consolidación y 2 Consolidados

5 Profesores de Tiempo Completo, tienen reconocimiento al Perfil Deseable PRODEP

Actualmente se trabaja en 17 proyectos de investigación de los cuales fueron evaluados y obtuvieron los siguientes resultados: 7 están en "Proceso Favorable" y 10 "Proceso Favorable con condiciones" los resultados fueron emitidos por la DGUTyP. presente año

La UTEC tienen seis docentes reconocidos por el Sistema Nacional de Investigadores: Uno Nivel Candidato, Cuatro Nivel I y Uno Nivel III

En al Marco de las convocatorias Estancias posdoctorales en México del CONAHCYT, la UTEC recibió a tres Doctores en 2024.

La UTEC tiene 3 Patentes registradas ante el IMPI.

## 12. Proceso de Mejora

Los procesos académicos y administrativos están certificados por las Normas: ISO 21001:2018 Sistema de Gestión para Organizaciones Educativas, ISO 14001:2015 Sistema de Gestión Ambiental e ISO 45001:2018 Sistema de Gestión de Seguridad y Salud en el Trabajo.

La Universidad Tecnológica de Tulancingo, con la finalidad de garantizar una educación de calidad, se certifica en el 2001, bajo la norma ISO 9001:2000 de Sistema de Gestión de Calidad. En el año 2010 se actualiza bajo la norma ISO 9001:2018 con un enfoque basado en riesgos.

Los procesos académicos y administrativos están certificados por las Normas: ISO 21001:2018 Sistema de Gestión para Organizaciones Educativas, ISO 14001:2015 Sistema de Gestión Ambiental e ISO 45001:2018 Sistema de Gestión de Seguridad y Salud en el Trabajo. , con una vigencia de mayo 2024 a mayo 2027, con el siguiente alcance: Servicios educativos y tecnológicos a nivel de educación superior, integrando las funciones sustantivas de docencia, investigación , preservación y difusión de las culturas, incluyendo actividades estratégicas de extensión universitaria, vinculación con el sector productivo y social, además de la gestión y control de recursos\*

**13. Información por Segmentos**

No aplica

**15. Eventos Posteriores al Cierre**

No aplica

**16. Partes Relacionadas**

No aplica

**b) NOTAS DE DESGLOSE**

**1) NOTAS AL ESTADO DE ACTIVIDADES**

**Ingresos y Otros Beneficios**

**1. Ingresos de Gestión**

**Productos**

Durante el presente mes no se cuenta con productos

**Ingresos por Venta de Bienes y Servicios**

Al presente mes se recaudo la cantidad de \$16,009,360.59 (Dieciseis millones nueve mil trescientos sesenta pesos 59/100 MN)

**Participaciones, Aportaciones, Convenios, Incentivos Derivados de la Colaboración Fiscal, Fondos Distintos de Aportaciones, Transferencias, Asignaciones, Subsidios y Subvenciones, y Pensiones y Jubilaciones**

Al presente mes se ha devengado la cantidad de:

|                                           |                      |
|-------------------------------------------|----------------------|
| Federales                                 | 33,368,440.00        |
| Recursos Fiscales                         | 33,368,440.00        |
| Centro Certificador Academico STEM tipo B | 2,303,499.58         |
| PRODEP                                    | 40,000.00            |
| Otros Ingresos y Beneficios               | 14,465.49            |
|                                           | <b>69,094,845.07</b> |

**Otros Ingresos y Beneficios**

**FONDO DE PREVISIÓN**

La Universidad cuenta con un Fondo de Previsión al 30 de noviembre de 2024 por la cantidad de \$541,394.08 (Quinientos cuarenta y un mil trescientos noventa y cuatro pesos 08/100 M.N.) más los intereses que se han generado en los ejercicios fiscales 2012, 2014 al 2020 por la cantidad de \$148,452.37 (Ciento cuarenta y ocho mil cuatrocientos cincuenta y dos pesos 37/100 M.N.); este recurso se encuentra administrado en la cuenta bancaria: 0170098283 la cual tiene un saldo bancario de \$689,846.45 (Seiscientos ochenta y nueve mil ochocientos cuarenta y seis pesos 45/100 M.N.).

| <b>Origen del recurso</b>                                                                                                 |                   |
|---------------------------------------------------------------------------------------------------------------------------|-------------------|
| Integración de intereses generados                                                                                        | 129,423.08        |
| Ingreso extraordinario por venta de vehículos                                                                             | 95,700.00         |
| Reintegro de préstamo provisional para gasto de operación estatal en el ejercicio 2012                                    | 223,720.00        |
| Reintegro de la cantidad por parte de la Secretaría de Finanzas y Administración correspondiente al ejercicio fiscal 2012 | 92,551.00         |
| <b>Total al 31 de diciembre de 2024</b>                                                                                   | <b>541,394.08</b> |
| Intereses generados 2012 (Resultado 2012)                                                                                 | 12,322.55         |
| Intereses generados 2014                                                                                                  | 2,555.37          |
| Intereses generados 2015                                                                                                  | 17,285.25         |
| Intereses generados 2016                                                                                                  | 5,564.58          |
| Intereses generados 2017                                                                                                  | 15,420.43         |
| Intereses generados 2018                                                                                                  | 19,733.38         |
| Intereses generados 2019                                                                                                  | 45,387.30         |
| Intereses generados 2020                                                                                                  | 30,183.51         |
| <b>Total de intereses generados</b>                                                                                       | <b>148,452.37</b> |
| <b>Total de recursos en bancos</b>                                                                                        | <b>689,846.45</b> |

**Gastos y Otras Pérdidas:**

- El importe del saldo devengado de origen FEDERAL al 31 de diciembre es por la cantidad de \$32,906,039.89 (Treinta y dos millones novecientos seis mil treinta y nueve pesos 89/100 M.N.) conforme a los siguientes capítulos:

| Capítulos    | Acumulado            | Diciembre           | Total                |
|--------------|----------------------|---------------------|----------------------|
| 1000         | 22,590,085.55        | 4,299,595.19        | 26,889,680.74        |
| 2000         | 666,303.55           | 1,176,326.60        | 1,842,630.15         |
| 3000         | 2,145,040.82         | 2,028,688.18        | 4,173,729.00         |
| <b>Total</b> | <b>25,401,429.92</b> | <b>7,504,609.97</b> | <b>32,906,039.89</b> |

El importe del saldo devengado de origen RECURSOS FISCALES al 31 de diciembre es por la cantidad de \$32,114,012.62 (Treintay dos millones ciento catorce mil doce pesos 62/100 M.N.) conforme a los siguientes capítulos:

| Capítulos    | Acumulado            | Diciembre           | Total                |
|--------------|----------------------|---------------------|----------------------|
| 1000         | 22,590,085.56        | 4,299,595.17        | 26,889,680.73        |
| 2000         | 677,640.30           | 1,176,326.61        | 1,853,966.91         |
| 3000         | 2,441,676.76         | 928,688.22          | 3,370,364.98         |
| <b>Total</b> | <b>25,709,402.62</b> | <b>6,404,610.00</b> | <b>32,114,012.62</b> |

El saldo devengado que se muestra en la siguiente referencia corresponde al ejercicio de los recursos autorizados para establecer el Centro Certificador Academia STEM tipo B, para el Estado de Hidalgo, por la cantidad de \$1,995,207.25 (Un millón novecientos noventa y cinco mil doscientos siete pesos 25/100 M.N.).

| Capítulos    | Acumulado           | Diciembre   | Total               |
|--------------|---------------------|-------------|---------------------|
| 5000         | 1,995,207.25        | 0.00        | 1,995,207.25        |
| <b>Total</b> | <b>1,995,207.25</b> | <b>0.00</b> | <b>1,995,207.25</b> |

El importe del saldo devengado contable con recurso de INGRESOS PROPIOS al 31 de diciembre es por la cantidad de \$12,134,583.04 (Doce millones ciento treinta y cuatro mil quinientos ochenta y tres pesos 04/100 M.N.) conforme a los siguientes capítulos:

| Capítulos    | Acumulado           | Diciembre           | Total                |
|--------------|---------------------|---------------------|----------------------|
| 1000         | 2,379,225.02        | 2,656,877.02        | 5,036,102.04         |
| 2000         | 360,000.00          | 0.00                | 360,000.00           |
| 3000         | 5,625,978.42        | 1,084,502.58        | 6,710,481.00         |
| 4000         | 28,000.00           | 0.00                | 28,000.00            |
| Subtotal     | 8,393,203.44        | 3,741,379.60        | 12,134,583.04        |
| Depreciación | 374,239.74          | 71,222.99           | 445,462.73           |
| <b>Total</b> | <b>8,767,443.18</b> | <b>3,812,602.59</b> | <b>12,580,045.77</b> |

Nota: Acorde al Estado de Actividades con fecha de corte al 31 de diciembre 2024 la cantidad de \$445,462.73 (Cuatrocientos cuarenta y cinco mil cuatrocientos sesenta y dos pesos 74/100 M.N.) corresponde al gasto de la depreciación que sufren los bienes adquiridos con las fuentes de financiamiento: Ingresos Propios y Poyectos Especiales.

| Comportamiento mensual de la DEPRECIACION en el ejercicio 2024 |                |                |                   |
|----------------------------------------------------------------|----------------|----------------|-------------------|
| Ene: 29,301.41                                                 | Abr: 28,356.22 | Jul: 25,704.97 | Oct: 41,417.79    |
| Feb: 27,410.98                                                 | May: 29,301.42 | Ago: 37,253.73 | Nov: 58,391.01    |
| Mar: 29,301.42                                                 | Jun: 28,356.22 | Sep: 39,444.57 | Dic: 71,222.99    |
| <b>Total</b>                                                   |                |                | <b>445,462.73</b> |

| Cuenta      | Descripción                                                        | Diciembre   |            |             |             |             |             |             |           |              |  |
|-------------|--------------------------------------------------------------------|-------------|------------|-------------|-------------|-------------|-------------|-------------|-----------|--------------|--|
|             |                                                                    | PROPIOS     | PROPIOS RS | P.F.C.E.    | R-PRONAPRED | PRODEP      | CONACYT     | PIEE        | PROFEJE   | ESTATAL      |  |
| 1.2.4.1     | El edificio y equipo de A. de Educación                            | \$ 9,333.15 | \$ -       | \$ -        | \$ 2,492.80 | \$ 1,166.14 | \$ -        | \$ 2,848.99 | \$ 440.59 | \$ 4,143.18  |  |
| 1.2.4.1.1   | Edificios de O. Educa. y Estudiante                                | 1,861.41    | 0.00       | 0.00        | 1,340.43    | 68.79       | 0.00        | 0.00        | 440.59    | 0.00         |  |
| 1.2.4.1.2   | Edificios excepto de O. Educa. y Estudiante                        | 0.00        | 0.00       | 0.00        | 0.00        | 0.00        | 0.00        | 2,848.99    | 0.00      | 0.00         |  |
| 1.2.4.1.3   | Edificios auxiliares y construcciones                              | 0.00        | 0.00       | 0.00        | 0.00        | 0.00        | 0.00        | 0.00        | 0.00      | 0.00         |  |
| 1.2.4.1.3.1 | Equipo de O. de punto y terreno antes de la O. Educa. y Estudiante | 6,811.42    | 0.00       | 0.00        | 0.00        | 1,097.35    | 0.00        | 0.00        | 0.00      | 4,143.18     |  |
| 1.2.4.1.3.2 | Edificios de O. de punto y terreno de A. de Educación              | 860.31      | 0.00       | 0.00        | 1,152.36    | 0.00        | 0.00        | 0.00        | 0.00      | 0.00         |  |
| 1.2.4.2     | El edificio y equipo de laboratorio y enseñanza                    | \$ 5,660.82 | \$ 263.83  | \$ 725.31   | \$ -        | \$ -        | \$ -        | \$ -        | \$ -      | \$ 28,886.10 |  |
| 1.2.4.2.1   | Equipo y pasante a A. de laboratorios                              | 0.00        | 0.00       | 0.00        | 0.00        | 0.00        | 0.00        | 0.00        | 0.00      | 1,393.85     |  |
| 1.2.4.2.2   | Apuntes e instrumentos                                             | 0.00        | 0.00       | 0.00        | 0.00        | 0.00        | 0.00        | 0.00        | 0.00      | 0.00         |  |
| 1.2.4.2.3   | Material fotográfico y de video                                    | 4,554.14    | 263.83     | 0.00        | 0.00        | 0.00        | 0.00        | 0.00        | 0.00      | 0.00         |  |
| 1.2.4.2.3.1 | Equipo de desarrollo y equipo fotográfico y de video               | 1,106.68    | 0.00       | 725.31      | 0.00        | 0.00        | 0.00        | 0.00        | 0.00      | 27,492.25    |  |
| 1.2.4.3     | Equipo de sonido, equipo de audio y de laboratorio                 | \$ 1,455.00 | \$ -       | \$ 2,158.29 | \$ -        | \$ -        | \$ 2,470.48 | \$ -        | \$ -      | \$ -         |  |
| 1.2.4.3.1   | Equipo de audio y de laboratorio                                   | 1,455.00    | 0.00       | 0.00        | 0.00        | 0.00        | 2,470.48    | 0.00        | 0.00      | 0.00         |  |
| 1.2.4.3.2   | Material de audio y de laboratorio                                 | 0.00        | 0.00       | 2,158.29    | 0.00        | 0.00        | 0.00        | 0.00        | 0.00      | 0.00         |  |
| 1.2.4.4     | Equipo de transporte                                               | \$ -        | \$ -       | \$ -        | \$ -        | \$ -        | \$ -        | \$ -        | \$ -      | \$ -         |  |
| 1.2.4.4.1   | Transportación personal, destinada a uso propio de los estudiantes | 0.00        | 0.00       | 0.00        | 0.00        | 0.00        | 0.00        | 0.00        | 0.00      | 0.00         |  |
| 1.2.4.4.1.1 | Transportación personal, destinada a uso propio de los estudiantes | 0.00        | 0.00       | 0.00        | 0.00        | 0.00        | 0.00        | 0.00        | 0.00      | 0.00         |  |
| 1.2.4.4.2   | Transportación de los estudiantes                                  | 0.00        | 0.00       | 0.00        | 0.00        | 0.00        | 0.00        | 0.00        | 0.00      | 0.00         |  |
| 1.2.4.6     | El equipo de O. de punto y terreno y sus anexos                    | \$ 2,271.84 | \$ 136.33  | \$ 1,011.98 | \$ 1,719.37 | \$ -        | \$ 4,036.82 | \$ -        | \$ -      | \$ -         |  |
| 1.2.4.6.1   | El equipo de O. de punto y terreno                                 | 319.62      | 0.00       | 0.00        | 68.79       | 0.00        | 0.00        | 0.00        | 0.00      | 0.00         |  |



|           |                                                                                   |              |           |             |             |             |             |             |           |              |
|-----------|-----------------------------------------------------------------------------------|--------------|-----------|-------------|-------------|-------------|-------------|-------------|-----------|--------------|
| 1.2.4.6.2 | El equipo de equipo industrial                                                    | 477.81       | 0.00      | 1,011.98    | 132.17      | 0.00        | 4,038.82    | 0.00        | 0.00      | 0.00         |
| 1.2.4.6.3 | El equipo de equipo de construcción                                               | 0.00         | 0.00      | 0.00        | 0.00        | 0.00        | 0.00        | 0.00        | 0.00      | 0.00         |
| 1.2.4.6.5 | Equipo de comunicación y telecomunicaciones                                       | 0.00         | 0.00      | 0.00        | 0.00        | 0.00        | 0.00        | 0.00        | 0.00      | 0.00         |
| 1.2.4.6.6 | Equipo de transporte en carretera, en ferrocarril y en otros medios de transporte | 83.42        | 0.00      | 0.00        | 0.00        | 0.00        | 0.00        | 0.00        | 0.00      | 0.00         |
| 1.2.4.6.7 | Elementos y equipo de equipo de oficina                                           | 653.02       | 136.33    | 0.00        | 1,518.41    | 0.00        | 0.00        | 0.00        | 0.00      | 0.00         |
| 1.2.4.6.9 | Otros equipos                                                                     | 737.97       | 0.00      | 0.00        | 0.00        | 0.00        | 0.00        | 0.00        | 0.00      | 0.00         |
| 1.2.4.7   |                                                                                   | \$ -         | \$ -      | \$ -        | \$ -        | \$ -        | \$ -        | \$ -        | \$ -      | \$ -         |
| 1.2.5.1.0 | Saldo                                                                             | 0.00         | 0.00      | 0.00        | 0.00        | 0.00        | 0.00        | 0.00        | 0.00      | 0.00         |
|           |                                                                                   | \$ 18,720.80 | \$ 400.18 | \$ 3,895.56 | \$ 4,212.17 | \$ 1,166.14 | \$ 6,509.30 | \$ 2,848.99 | \$ 440.59 | \$ 33,029.28 |

Se presenta un análisis por fuente de financiamiento del Ahorro/Desahorro al 31 de diciembre 2024

| FUENTE                                               | INGRESOS      | EGRESOS       | AHORRO/ DESAHORRO   |
|------------------------------------------------------|---------------|---------------|---------------------|
| <b>Federal</b>                                       | 33,368,440.00 | 32,906,039.89 | 462,400.11          |
| <b>Recursos Fiscales</b>                             | 33,368,440.00 | 31,805,720.29 | 1,562,719.71        |
| <b>Ingresos Proyectos Especiales PRODEP</b>          | 40,000.00     | -             | 40,000.00           |
| <b>Ingresos Propios</b>                              | 16,009,360.59 | 12,134,583.04 | 3,874,777.55        |
| <b>Centro Certificador STEM tipoB</b>                | 2,303,499.58  | 308,292.33    | 1,995,207.25        |
| <b>Otros Ingresos y Beneficios</b>                   | 14,465.49     | -             | 14,465.49           |
| <b>Gasto de la depreciación del activo adquirido</b> |               | 445,462.73    | 445,462.73          |
| <b>AHORRO/DESAHORRO diciembre 2024</b>               |               |               | <b>7,504,107.38</b> |

**Nota:** En el año se ejercieron recursos con cargo al capítulo 5000 por la cantidad de \$3,422,502.42 los cuales no se reflejan en el gasto contable debido a que el gasto es de inversión (Cap.5000)

## II) NOTAS AL ESTADO DE SITUACIÓN FINANCIERA

### Activo

- Efectivo y Equivalentes**

- El saldo en el rubro de efectivo y equivalentes al 31 de diciembre es de \$ 15,610,632.42 (Quince millones seiscientos diez mil seiscientos treinta y dos pesos 42/100 M.N.), integrado por subsidios por ejercer, ingresos propios captados, recursos comprometidos para la administración de los recursos de Programas Especiales de Origen Federal y Estatal, según se describe a continuación:

#### Bancos/Tesorería

A fin de administrar los recursos de acuerdo a su origen, se han aperturado diversas cuentas bancarias para tal efecto, a continuación se describen las mismas:

| Cuenta Contable | Descripción                            | Importe    |
|-----------------|----------------------------------------|------------|
| 1112-1-01       | Banamex Estatal 162371633              | 7,227.99   |
| 1112-2-01       | Bancomer Federal 0447435193            | 461,423.68 |
| 1112-2-02       | Bancomer Fondo de Previsión 0170928283 | 689,846.45 |

|           |                                                              |                      |
|-----------|--------------------------------------------------------------|----------------------|
| 1112-2-03 | Bancomer Obligaciones por Pagar 0172165228                   | 1,583,097.12         |
| 1112-2-04 | Bancomer Nómina 0183725294                                   | 429.00               |
| 1112-2-05 | Bancomer Cuotas y Tarifas 0183100979                         | 151,099.55           |
| 1112-2-08 | Bancomer Inasistencias y Retardos 0190338443                 | 464,585.54           |
| 1112-2-09 | Bancomer cheques Cancelados 0190417297                       | 41,986.28            |
| 1112-2-10 | Bancomer Ren.Fin 2011 y 2012 0192835703                      | 26,260.95            |
| 1112-2-11 | Bancomer Movilidad Internacional Estudiantil 0194298985      | 127,374.93           |
| 1112-2-12 | Bancomer Renov.Infraestructura de Voz y Datos 0194299108     | 35,471.08            |
| 1112-2-13 | Bancomer Recursos por Transferir al Fondo 2013 0194715209    | 13,754.24            |
| 1112-2-14 | Bancomer Estatal 2016 No. de cuenta 0195591201               | 66,998.33            |
| 1112-2-16 | Bancomer Adq de Equipo Fortalecimiento de los PE 01980126416 | 47,324.06            |
| 1112-2-17 | Bancomer ISSSTE 0197763204                                   | 1,128,094.97         |
| 1112-2-18 | Bancomer SEDESOL 0197817800                                  | 26,805.43            |
| 1112-2-28 | Bancomer Fianza ISSSTE 0107793626                            | 1,608,998.57         |
| 1112-2-29 | Bancomer Cytnova 2016 0108098689                             | 1,019.26             |
| 1112-2-36 | Bancomer Federal 2017 0110370827                             | 526,304.75           |
| 1112-2-41 | Bancomer Federal 2018 0111354191                             | 255,533.80           |
| 1112-2-62 | Bancomer Salarios No Pagados 0116166261                      | 1,013,697.14         |
| 1112-2-69 | Bancomer Ejercicio Del Recurso 2021 0116274730               | 64,237.04            |
| 1112-2-71 | Bancomer Presupuesto Ejercido 2021 0117898029                | 410.88               |
| 1112-2-73 | Bancomer Cuotas y Tarifas 2022 0118011915                    | 86.99                |
| 1112-2-75 | Bancomer Provisión Liquidación Rodolfo Mercado 0118186677    | 435,014.97           |
| 1112-2-78 | Bancomer Estatal 2023 0119808612                             | 24.07                |
| 1112-2-83 | Bancomer Couotas y Tarifas 2024 0122134594                   | 2,832,927.62         |
| 1112-2-84 | Bancomer Estatal 2024 0122310376                             | 944,595.35           |
| 1112-2-85 | Bancomer Ejercicio del Recurso 2024 0122318245               | 58,892.53            |
| 1112-2-86 | Bancomer Federal 2024 0122481685                             | 92,087.99            |
| 1112-2-87 | Bancomer Prodep 2024 0123302431                              | 55.17                |
| 1112-2-88 | Bancomer Presupuesto ejercido 2024 0124226127                | 2,904,966.69         |
|           | <b>Total</b>                                                 | <b>15,610,632.42</b> |

El comparativo del saldo en bancos de noviembre a diciembre presenta una variación de \$12,589,144.21 (Doce millones quinientos ochenta y nueve mil ciento cuarenta y cuatro pesos 21/100 M.N.)

| Descrpción                             | Noviembre  | Diciembre  | Variaciones |
|----------------------------------------|------------|------------|-------------|
| Banamex Estatal 162371633              | 7,227.99   | 7,227.99   | 0.00        |
| Bancomer Federal 0447435193            | 456,961.92 | 461,423.68 | -4,461.76   |
| Bancomer Fondo de Previsión 0170928283 | 689,846.45 | 689,846.45 | 0.00        |

|                                                                 |              |              |               |
|-----------------------------------------------------------------|--------------|--------------|---------------|
| Bancomer Obligaciones por Pagar 0172165228                      | 435,486.52   | 1,583,097.12 | -1,147,610.60 |
| Bancomer Nómina 0183725294                                      | 427.91       | 429.00       | -1.09         |
| Bancomer Cuotas y Tarifas 0183100979                            | 151,097.85   | 151,099.55   | -1.70         |
| Bancomer Inasistencias y Retardos 0190417297                    | 464,581.67   | 464,585.54   | -3.87         |
| Bancomer cheques Cancelados 0190417297                          | 41,985.93    | 41,986.28    | -0.35         |
| Bancomer Ren.Fin 2011 y 2012 0192835703                         | 26,260.73    | 26,260.95    | -0.22         |
| Bancomer Movilidad Internacional Estudiantil 0194298985         | 127,374.93   | 127,374.93   | 0.00          |
| Bancomer Renov.Infraestructura de Voz y Datos 0194299108        | 35,471.08    | 35,471.08    | 0.00          |
| Bancomer Recursos por Transferir al Fondo 2013 0194715209       | 13,754.24    | 13,754.24    | 0.00          |
| Bancomer Estatal 0195591201                                     | 66,997.77    | 66,998.33    | -0.56         |
| Bancomer Adq de Equipo Fortalecimiento de los PE<br>01980126416 | 47,323.67    | 47,324.06    | -0.39         |
| Bancomer ISSSTE 0197763204                                      | 1,117,643.57 | 1,128,094.97 | -10,451.40    |
| Bancomer SEDESOL 0197817800                                     | 26,805.43    | 26,805.43    | 0.00          |
| Bancomer Fianza ISSSTE 0107793626                               | 1,608,998.57 | 1,608,998.57 | 0.00          |
| Bancomer Cytnova 2016 0108098689                                | 1,019.26     | 1,019.26     | 0.00          |
| Bancomer Federal 2017 0110370827                                | 524,403.36   | 526,304.75   | -1,901.39     |
| Bancomer Federal 2018 0111354191                                | 253,059.03   | 255,533.80   | -2,474.77     |
| Bancomer Salarios No Pagados 0116166261                         | 1,013,697.14 | 1,013,697.14 | 0.00          |
| Bancomer Ejercicio Del Recurso 2021 0116274730                  | 64,237.04    | 64,237.04    | 0.00          |
| Bancomer Presupuesto Ejercido 2021 0117898029                   | 410.88       | 410.88       | 0.00          |
| Bancomer Cuotas y Tarifas 2022 0118011915                       | 86.99        | 86.99        | 0.00          |
| Bancomer Provisión Liquidación Rodolfo Mercado 0118186677       | 435,014.97   | 435,014.97   | 0.00          |
| Bancomer Estatal 2023 0119808612                                | 24.07        | 24.07        | 0.00          |
| Bancomer Couotas y Tarifas 2024 0122134594                      | 7,502,768.71 | 2,832,927.62 | 4,669,841.09  |
| Bancomer Estatal 2024 0122310376                                | 3,776,492.65 | 944,595.35   | 2,831,897.30  |
| Bancomer Ejercicio del Recurso 2024 0122318245                  | 7,101.03     | 58,892.53    | -51,791.50    |
| Bancomer Federal 2024 0122481685                                | 6,398,193.41 | 92,087.99    | 6,306,105.42  |
| Bancomer Prodep 2024 0123302431                                 | 55.17        | 55.17        | 0.00          |
| Bancomer Presupuesto ejercido 2024 0124226127                   | 0.00         | 2,904,966.69 | -2,904,966.69 |

|              |                      |                      |                      |
|--------------|----------------------|----------------------|----------------------|
| <b>Total</b> | <b>25,294,809.94</b> | <b>15,610,632.42</b> | <b>12,589,144.21</b> |
|--------------|----------------------|----------------------|----------------------|

**Inversiones Temporales**

La universidad cuenta con recursos invertidos en las instituciones bancarias y se integra de la siguiente manera:

| <b>Institucion Bancaria</b> | <b>Cuenta Bancaria</b> | <b>Descripcion</b> | <b>Importe</b> |
|-----------------------------|------------------------|--------------------|----------------|
| Bancomer                    | 0447435193             | Federal            | 456,456.96     |
| Bancomer                    | 0197763204             | ISSSTE             | 1,063,261.88   |
| Bancomer                    | 0110370827             | Federal 2017       | 193,436.45     |
| Bancomer                    | 0111354191             | Federal 2018       | 251,765.42     |

Nota: Fuente de información: Estado de Cuenta Bancario

• **Derechos a recibir Efectivo y Equivalentes y Bienes o Servicios**

- El saldo en los derechos por recibir es por la cantidad de \$ 11,646,338.63 (Once millones seiscientos cuarenta y seis mil trescientos treinta y ocho pesos 63/100 M.N.) y se integra al 31 de diciembre 2024 de la siguiente manera:

**Cuentas por Cobrar a Corto Plazo**

Las Cuentas por Cobrar a Corto Plazo se integran por:

| <b>Cuenta por cobrar (Concepto)</b>                                                                                                                                                                                                                                                                                                                                                                                                                                                                                                            | <b>Monto</b> | <b>Antigüedad</b> |
|------------------------------------------------------------------------------------------------------------------------------------------------------------------------------------------------------------------------------------------------------------------------------------------------------------------------------------------------------------------------------------------------------------------------------------------------------------------------------------------------------------------------------------------------|--------------|-------------------|
| El saldo que aparece en esta cuenta deriva del contrato abierto plurianual de prestación de servicio de Administración, Desarrollo, Mantenimiento y Soporte de Aplicaciones (ADMA) Unidad de Mantenimiento y Desarrollo de Software firmado el día 14 de diciembre de 2014 entre el ISSSTE y la Universidad Tecnológica de Tulancingo. Durante el período del 01 de agosto de 2015 al 31 de diciembre de 2016 esta institución acreditó la cantidad de \$7,911,633.93 de I.V.A. proveniente de los servicios contratados con esta institución. | 7,911,633.93 | 2015-2016         |

**Deudores Diversos por Cobrar a Corto Plazo**

| <b>Cuenta por cobrar (Concepto)</b> | <b>Monto</b> | <b>Antigüedad</b> |
|-------------------------------------|--------------|-------------------|
| Subsidios y subvenciones            | 3,734,706.00 | dic-24            |

**Otros Derechos a recibir Efectivo y Equivalentes a Corto Plazo**

| <b>Cuenta por cobrar (Concepto)</b> | <b>Monto</b> | <b>Antigüedad</b> |
|-------------------------------------|--------------|-------------------|
|                                     | <b>0.00</b>  |                   |
| Subsidio al empleo generado         | -1.3         | Noviembre 2022    |

Total -1.30

**Deudores por anticipos de la Tesorería a corto plazo**

**Fondos Revolventes Rotatorios**

|                        |             |
|------------------------|-------------|
| a) Presupuestos        | 0.00        |
| b) Recursos Materiales | 0.00        |
| <b>Total</b>           | <b>0.00</b> |

**Total de Derechos a recibir 11,646,338.63**

• **Bienes Muebles, Inmuebles e Intangibles**

8. El saldo de los bienes muebles asciende a \$71,223,781.37 (Sesenta y un millones doscientos veintitres mil setecientos ochenta y un pesos 37/100 M.N.) y se integra al 31 de diciembre de 2024 de la siguiente manera:

**Bienes Muebles**

| 2024                                          |                      |                      |                     |
|-----------------------------------------------|----------------------|----------------------|---------------------|
| Descripción del Rubro                         | Noviembre            | Diciembre            | Incremento y/o      |
|                                               | Importe              | Importe              | Decremento          |
| Mobiliario y Equipo de Administración         | 20,142,547.26        | 20,821,718.42        | 679,171.16          |
| Mobiliario y Equipo Educativo y Recreación    | 6,727,761.01         | 7,202,957.02         | 475,196.01          |
| Equipo e Instrumental Médico y de Laboratorio | 6,898,402.34         | 7,131,330.34         | 232,928.00          |
| Equipo de Transporte                          | 4,698,692.00         | 4,698,692.00         | 0.00                |
| Maquinaria, Otros Equipos y Herramientas      | 31,369,083.59        | 31,369,083.59        | 0.00                |
| <b>Total</b>                                  | <b>69,836,486.20</b> | <b>71,223,781.37</b> | <b>1,387,295.17</b> |

**Nota:** En el mes septiembre se adquirió equipo por la cantidad de \$40,000.00 con recurso PRODEP

Al mes de diciembre se adquirió la cantidad de \$1,995,207.25 con recurso del proyecto STEM

Con Recurso Propio en el mes de diciembre se adquirió la cantidad de \$1,387,295.17

**El saldo de los bienes intangibles asciende a \$2,075,990.73 (Dos millones setenta y cinco mil novecientos noventa pesos 73/100 M.N.)**

| 2024                  |              |              |                |
|-----------------------|--------------|--------------|----------------|
| Descripción del Rubro | Noviembre    | Diciembre    | Incremento y/o |
|                       | Importe      | Importe      | Decremento     |
| Software              | 2,075,990.73 | 2,075,990.73 | 0.00           |

**Bienes Inmuebles, Infraestructura y Construcciones en Proceso**

| 2024 |           |           |                |
|------|-----------|-----------|----------------|
|      | Noviembre | Diciembre | Incremento y/o |
|      |           |           |                |

| Descripción del Rubro      | Importe               | Importe               | Decremento  |
|----------------------------|-----------------------|-----------------------|-------------|
| Terrenos                   | 11,616,006.67         | 11,616,006.67         | 0.00        |
| Edificios no Residenciales | 94,220,848.19         | 94,220,848.19         | 0.00        |
| Otros Bienes Inmuebles     | 1,097,109.66          | 1,097,109.66          | 0.00        |
| <b>Total</b>               | <b>106,933,964.52</b> | <b>106,933,964.52</b> | <b>0.00</b> |

Los **terrenos** propiedad de la Universidad, ascienden a **\$11,616,006.67** (Once millones seiscientos dieciseis mil seis pesos 67/100 M.N.) y se **integra de dos predios adquiridos mediante donación**: El primero de ello se encuentra ubicado en Camino a Ahuehuetla No. 301 , Colonia Las Presas, Tulancingo, Hgo. con una superficie de 155,539.17m" y un valor catastral de **\$11,612,340.00** (Once millones seiscientos doce mil trescientos cuarenta pesos 00/100 M.N.) según se hace constar en escritura pública No. 59071, inscrita bajo el número 2151, Tomo 1 del Libro 1Sección 1, del Registro Público de la Propiedad y del Comercio del Distrito Judicial de Tulancingo, Hidalgo el 17 de noviembre del año 2000. El segundo de ellos ubicado en la localidad de Santa Úrsula del Municipio de Huehuetla, cuenta las siguientes medidas: al norte 76.90m, al sur 148.48m, al oriente 222.09m y al poniente 280.35m y tiene un valor catastral de **\$3,666.67** (Tres mil seiscientos sesenta y seis pesos 67/100 M.N).

#### Bienes Muebles, Intangibles y Depreciaciones

Se integra de la siguiente manera:

| Descripción del Rubro                                                      | 2024                  |                       | Porcentaje de Depreciación Anual |
|----------------------------------------------------------------------------|-----------------------|-----------------------|----------------------------------|
|                                                                            | Noviembre             | Diciembre             |                                  |
|                                                                            | Importe               | Importe               |                                  |
| Mobiliario y Equipo de Administración                                      | -17,642,306.78        | -17,725,817.00        | 10                               |
| Mobiliario y Equipo Eduacacional y Recreación                              | -4,308,713.79         | -4,363,924.78         | 20                               |
| Equipo e Instrumental Médico y de Laboratorio                              | -5,491,704.52         | -5,562,869.25         | 20                               |
| Equipo de Transporte                                                       | -4,463,757.38         | -4,463,757.38         | 20                               |
| Maquinaria, Otros Equipos y Herramientas                                   | -27,730,177.22        | -27,749,065.75        | 10                               |
| <b>Subtotal Bienes Muebles</b>                                             | <b>-59,636,659.69</b> | <b>-59,865,434.16</b> |                                  |
| Software                                                                   | -2,075,990.73         | -2,075,990.73         |                                  |
| <b>Subtotal Activos Intangibles</b>                                        | <b>-2,075,990.73</b>  | <b>-2,075,990.73</b>  |                                  |
| Total Depreciación acumulada ,Deterioro y Amortización acumulada de Bienes | -61,712,650.42        | -61,941,424.89        |                                  |

#### Pasivo

La institución cuenta con un pasivo como a continuación se muestra:

| Concepto              | 2024                 |
|-----------------------|----------------------|
| Pasivo Circulante     | 17,663,151.50        |
| Pasivo NO circulante  | 0.00                 |
| <b>Suma de Pasivo</b> | <b>17,663,151.50</b> |

y se presenta su desagregación de la siguiente manera:

**Cuentas Por Pagar a Corto Plazo**

Los compromisos adquiridos y las obligaciones a cargo de la Universidad ascienden a \$ 13,118,147.42 (Trece millones ciento dieciocho mil ciento cuarenta y siete pesos 42/100 M.N.) y se desglosan a continuación:

| <b>Concepto</b>                            |                                                                              |            |                     |
|--------------------------------------------|------------------------------------------------------------------------------|------------|---------------------|
| <b>Cuentas por pagar a Corto Plazo</b>     |                                                                              |            |                     |
| <b>Proveedores por pagar a corto plazo</b> |                                                                              |            |                     |
| 2111-5-15202                               | Pago de Liquidaciones                                                        | 435,014.97 | <b>6,262,904.96</b> |
| 2112-1-000027                              | Comisión de agua y alcantarillado del municipio de Tulancingo de Bravo, Hgo. | 21,147.36  |                     |
| 2112-1-000046                              | Comisión Federal de Electricidad                                             | 587.00     |                     |
| 2112-1-000187                              | María Guadalupe Kandy Vera Gómez                                             | 6,902.00   |                     |
| 2112-1-000262                              | Teléfonos de México, S.A.B. de C.V.                                          | 139,199.97 |                     |
| 2112-1-000315                              | Edgardo Alejandro Tenorio Pastrana                                           | 77,000.00  |                     |
| 2112-1-000380                              | Rubén Flores Guerra                                                          | 30,531.10  |                     |
| 2112-1-000511                              | Consejo Nacional de Normalización y Certificación de Competencias Laborales  | 6,641.45   |                     |
| 2112-1-000534                              | Gobierno del Estado de Hidalgo                                               | 140,006.04 |                     |
| 2112-1-000732                              | Grupo Hidalguense de Desarrollo S.A. de C.V.                                 | 26,413.20  |                     |
| 2112-1-000816                              | Juana Islas Flores                                                           | 122,183.96 |                     |
| 2112-1-001014                              | Yolanda Islas Vargas                                                         | 73,359.48  |                     |
| 2112-1-001054                              | Devolución de Títulos                                                        | 1,344.00   |                     |
| 2112-1-001187                              | Víctor Daniel González García                                                | 27,411.19  |                     |
| 2112-1-001193                              | Distribuidora Greep, S.A. de C.V.                                            | 12,795.93  |                     |
| 2112-1-001256                              | Quanta 121 Profesionales en Consultoría y Comercialización, S.A. de C.V.     | 80,259.62  |                     |
| 2112-1-001330                              | Cadgraphics, S.A. de C.V.                                                    | 428,625.80 |                     |
| 2112-1-001331                              | Hercom Computadoras de Hidalgo, S.A. de C.V.                                 | 425,894.29 |                     |
| 2112-1-001333                              | Omar Hurtado Justo                                                           | 295,044.67 |                     |
| 2112-1-001346                              | Sistemas Digitales Impresionantes, S.A. de C.V.                              | 89,934.21  |                     |
| 2112-1-001369                              | Claudia Laurel Tapia                                                         | 33,285.04  |                     |
| 2112-1-001370                              | Daniel Martínez Sánchez                                                      | 198,677.57 |                     |
| 2112-1-001373                              | Juan Carlos Aguilar González                                                 | 26,789.78  |                     |
| 2112-1-001379                              | Ismael Iván Robles Ramales                                                   | 62,426.86  |                     |
| 2112-1-001387                              | Xochitl Cecilia Rosas Barreda                                                | 141,650.19 |                     |

|                                                   |                                                               |              |                      |
|---------------------------------------------------|---------------------------------------------------------------|--------------|----------------------|
| 2112-1-001450                                     | Pedro Antonio Silvente Roche                                  | 23,115.32    |                      |
| 2112-1-001453                                     | Juan Tello Muñoz                                              | 32,752.48    |                      |
| 2112-1-001465                                     | Diana Eugenia Vera Diego                                      | 52,292.80    |                      |
| 2112-1-001479                                     | José Alejandro Péres Islas                                    | 190,085.74   |                      |
| 2112-1-001575                                     | Caspe Consultores, S.C.                                       | 299,999.99   |                      |
| 2112-1-001597                                     | Grupo Dicse Tul, S. de R.L. de C.V.                           | 48,184.43    |                      |
| 2112-1-001620                                     | Cinthia Ariana Salazar Enciso                                 | 153,491.28   |                      |
| 2112-1-001621                                     | Sixto Montiel Franco                                          | 154,097.30   |                      |
| 2112-1-001622                                     | José Daniel Trujillo Castillo                                 | 174,117.02   |                      |
| 2112-1-001623                                     | Luis Ángel Ruiz Rosas                                         | 211,391.64   |                      |
| 2112-1-001624                                     | Rosa María Cacahuatilla                                       | 7,018.00     |                      |
| 2112-1-001625                                     | Festo Pneumatic, S.A.                                         | 42,456.00    |                      |
| 2112-1-001626                                     | Ricardo Arturo García De la Cruz                              | 143,084.49   |                      |
| 2112-1-001627                                     | Consorcio del Servicios Organizacionales Indigo, S. de R.L.M. | 188,147.66   |                      |
| 2112-1-001628                                     | Gintec Aply, S.A. de C.V.                                     | 252,249.96   |                      |
| 2112-2-000806                                     | Cajuvsa, S.A. de C.V.                                         | 1,140,867.17 |                      |
| 2112-2-001331                                     | Hercom Computadoras de Hidalgo, S.A. de C.V.                  | 13,500.00    |                      |
| 2112-2-001379                                     | Ismael Iván Robles Ramales                                    | 232,928.00   |                      |
| <b>Retenciones y Contribuciones a corto plazo</b> |                                                               |              | <b>6,855,242.46</b>  |
| 2117-1-01                                         | ISR Retención por Salarios                                    | 1,559,103.60 |                      |
| 2117-1-02                                         | ISR Retención por Servicios Profesionales                     | 3,831.93     |                      |
| 2117-1-03                                         | ISR Retenciones por asimilables                               | 17,825.04    |                      |
| 2117-02-04                                        | ISR Retenciones RESICO                                        | 2,061.47     |                      |
| 2117-2-01                                         | IVA Traslado                                                  | 4,713,340.88 |                      |
| 2117-2-05                                         | IVA Retención 4%                                              | 0.16         |                      |
| 2117-39801                                        | Impuesto sobre nóminas                                        | 298,190.00   |                      |
| 2119-33                                           | C x P Intereses Federal 0447435193                            | 44,817.43    |                      |
| 2119-34                                           | C x P Intereses ISSSTE                                        | 105,036.48   |                      |
| 2119-35                                           | C x P Intereses Federal 2017                                  | 19,109.01    |                      |
| 2119-36                                           | C x P Intereses Federal 2018                                  | 24,871.15    |                      |
| 2119-37                                           | C X P Intereses cuentas con recursos propiedad UT             | 139.30       |                      |
| 2119-39                                           | C x P Intereses Estatal 2024                                  | 20,536.83    |                      |
| 2119-40                                           | C x P Intereses Federal 2024                                  | 44,628.26    |                      |
| 2119-41                                           | C x P Cuotas y tarifas 2024                                   | 1,695.75     |                      |
| 2119-42                                           | C x P Intereses PRODEP 2024                                   | 55.17        |                      |
| <b>Total</b>                                      |                                                               |              | <b>13,118,147.42</b> |



Nota: La  
 provisión

**Provisiones por Pagar a Corto Plazo**

La institución cuenta con recursos comprometidos por la cantidad de \$ 4,545,004.08 (Cuatro millones quinientos cuarenta y cinco mil cuatro pesos 08/100 M.N.) y se desglosan a continuación:

| <b>OTRAS PROVISIONES A CORTO PLAZO</b>    |                                                          |                     |
|-------------------------------------------|----------------------------------------------------------|---------------------|
| 2179-1-00001                              | Descuentos por inasís y retardos.                        | 387,888.80          |
| 2179-1-00002                              | Salarios y pasivos no reclamados                         | 91,054.12           |
| 2179-1-00004                              | Dev. seguros Inbursa por siniestro                       | 233.00              |
| 2179-1-00011                              | ISSSTE                                                   | 2,050,955.46        |
| 2179-1-00016                              | Devolución Axa seguros                                   | 2,543.43            |
| 2179-2-00001                              | Prog. tecn.p/la energía renovables (NARET)               | 24.48               |
| 2179-1-00018                              | HDI SEGUROS (SINIESTRO 30 Julio 2018 Equipo electrónico) | 8,149.97            |
| 2179-1-00019                              | Salarios Devengados no Pagados                           | 1,013,697.14        |
| 2179-2-00003                              | CAU                                                      | -0.31               |
| 2179-3-00001                              | Congreso Internacional Académico-Cultural                | 3,965.08            |
| 2179-3-00002                              | Movilidad internacional estudiantil                      | 121,470.00          |
| 2179-3-00003                              | Infraestructura voz y datos del edif."c"                 | 31,048.32           |
| 2179-3-00004                              | Adq. equipamiento fort.de los prog. Educ                 | 536.52              |
|                                           | Subtotal                                                 | <b>3,711,566.01</b> |
| <b>PROGRAMAS ESPECIALES A DEPRECIARSE</b> |                                                          |                     |
| 2179-5-00001                              | FAC federal 2013                                         | 235,531.99          |
| 2179-5-00002                              | PIFI 2013                                                | 24,337.57           |
| 2179-5-00004                              | FADOES                                                   | 28,107.45           |
| 2179-5-00005                              | FONAES                                                   | 38,081.37           |
| 2179-5-00006                              | Promep ur 514                                            | 9,008.33            |
| 2179-5-00007                              | FAC estatal                                              | 53,453.71           |
| 2179-5-00008                              | Infraestructura de voz y datos                           | 245.45              |
| 2179-5-00010                              | Result. ejer 2013                                        | 19,075.00           |
| 2179-5-00011                              | PROFOCIES 2014                                           | 213,819.90          |
| 2179-5-00012                              | PROMEP                                                   | 2,369.41            |
| 2179-5-00013                              | Adq.eq.para fortalecimiento prog. Educat                 | 201,849.68          |
| 2179-5-00014                              | PADES 2014                                               | 4,293.69            |
| 2179-5-00016                              | FAC estatal 2012 intereses                               | 600.00              |
| 2179-5-00021                              | INTER PROEXOES 2017 (REA)                                | 1,382.02            |
| 2179-6-00001                              | Recuperación de Seguro siniestro 21 de mayo              | 732.18              |
| 2179-6-00002                              | Recuperación de Seguro siniestro 30 de junio             | 550.32              |
|                                           | Subtotal                                                 | <b>833,438.07</b>   |
|                                           | <b>Total</b>                                             | <b>4,545,004.08</b> |

**III) NOTAS AL ESTADO DE VARIACIÓN EN LA HACIENDA PÚBLICA**

**1. HACIENDA PÚBLICA/PATRIMONIO CONTRIBUIDO**

**Donaciones de capital:** (Bienes Muebles e Inmuebles).-Esta integrada por donaciones de bienes muebles e inmuebles de años anteriores así como del presente ejercicio

**2. HACIENDA PÚBLICA/PATRIMONIO GENERADO**

a) Result

| FUENTE                                        | INGRESOS      | EGRESOS       | AHORRO/DESAHORRO    |
|-----------------------------------------------|---------------|---------------|---------------------|
| Federal                                       | 33,368,440.00 | 32,906,039.89 | 462,400.11          |
| Recursos Fiscales                             | 33,368,440.00 | 31,805,720.29 | 1,562,719.71        |
| Ingresos Propios                              | 16,009,360.59 | 12,134,583.04 | 3,874,777.55        |
| Centro Certificador STEM tipoB                | 2,303,499.58  | 308,292.33    | 1,995,207.25        |
| Ingresos Proyectos Especiales PRODEP          | 40,000.00     | 0.00          | 40,000.00           |
| Otros Ingresos y Beneficios                   | 14,465.49     | 0.00          | 14,465.49           |
| Gasto de la depreciación del activo adquirido |               | 445,462.73    | -445,462.73         |
| <b>AHORRO/DESAHORRO diciembre 2024</b>        |               |               | <b>7,504,107.38</b> |

b) Resultado de Ejercicios Anteriores

Se presenta el comportamiento que ha presentado:

**RESULTADO DE EJERCICIOS ANTERIORES**

| AÑO  | IMPORTE    | AÑO  | IMPORTE      | AÑO                 | IMPORTE             |
|------|------------|------|--------------|---------------------|---------------------|
| 2009 | -97,183.86 | 2014 | 160,519.57   | 2019                | 2,152,420.70        |
| 2010 | 190,226.52 | 2015 | 376,106.43   | 2020                | -1,888,239.73       |
| 2011 | -2,006.72  | 2016 | 7,557,594.03 | 2021                | -974,965.44         |
| 2012 | 23,677.03  | 2017 | 1,207,082.04 | 2022                | -953,894.93         |
| 2013 | -9,266.37  | 2018 | -223,189.15  | 2023                | -368,889.88         |
|      |            |      |              | <b>Total de REA</b> | <b>7,149,990.24</b> |

**Nota:** Al 31 de diciembre de 2023 el resultado de ejercicios anteriores es de : 1,473,023.25

Durante el mes de enero se tuvieron los siguientes movimientos:

E00003 Reintegro de recursos fiscales remanentes del ejercicio 2023 por \$ 238,434.65

E00004 Reintegro de recursos fiscales remanente del ejercicio 2023 U006 Subsidios para Organismos Descentralizados Estatales por \$ 79,169.13

E00005 Reintegro de recursos fiscales remanentes del ejercicio 2023 por \$165.68

- E00006 Reintegro de rendimientos del recurso estatal del cuarto trimestre del ejercicio 2023 por \$3.78
- E00007 Reintegro de rendimientos del recurso estatal del segundo trimestre del ejercicio 2023 por \$99.70
- E00008 Reintegro de rendimientos del recurso estatal del tercer trimestre del ejercicio 2023 por \$171.78
- E00009 Reintegro de rendimientos federales generados durante el ejercicio 2023 por \$52,089.86
- E00010 Reintegro de capital del recurso federal del ejercicio 2023 por \$79,169.12
- E00119 Reintegro de excedentes correspondientes a ingresos propios 2023 por \$464,002.38
- E00161 Reintegro de economías de Ingresos Propios correspondiente al ejercicio 2023 por \$ 911,600.87
- E00162 Reintegro de excedentes de Ingresos Propios correspondiente al ejercicio 2023 por \$ 17,000.00
- E00162 Reintegro de int's generados en la cuenta 0183100979 en el ejercicio 2023 por \$6.18

**PATRIMONIO**

**El patrimonio contribuido de la universidad se ha comportado de la siguiente manera:**

|                             |               |                             |               |                             |               |
|-----------------------------|---------------|-----------------------------|---------------|-----------------------------|---------------|
| Patrimonio Contribuido 1995 | 32,585.61     | Patrimonio Contribuido 2005 | 77,905,149.83 | Patrimonio Contribuido 2015 | 61,732,926.95 |
| Patrimonio Contribuido 1996 | 16,515,326.07 | Patrimonio Contribuido 2006 | 77,900,465.84 | Patrimonio Contribuido 2016 | 59,326,348.88 |
| Patrimonio Contribuido 1997 | 29,689,230.93 | Patrimonio Contribuido 2007 | 76,642,904.39 | Patrimonio Contribuido 2017 | 57,530,825.95 |
| Patrimonio Contribuido 1998 | 30,324,381.93 | Patrimonio Contribuido 2008 | 76,962,916.89 | Patrimonio Contribuido 2018 | 54,071,368.44 |
| Patrimonio Contribuido 1999 | 43,686,161.08 | Patrimonio Contribuido 2009 | 74,721,231.66 | Patrimonio Contribuido 2019 | 53,080,719.39 |
| Patrimonio Contribuido 2000 | 67,885,717.52 | Patrimonio Contribuido 2010 | 76,465,867.37 | Patrimonio Contribuido 2020 | 51,991,197.26 |
| Patrimonio Contribuido 2001 | 84,797,691.43 | Patrimonio Contribuido 2011 | 79,897,309.33 | Patrimonio Contribuido 2021 | 51,113,053.48 |
| Patrimonio Contribuido 2002 | 85,621,317.22 | Patrimonio Contribuido 2012 | 88,919,932.54 | Patrimonio Contribuido 2022 | 35,780,082.79 |
| Patrimonio Contribuido 2003 | 81,017,059.89 | Patrimonio Contribuido 2013 | 98,157,375.83 | Patrimonio Contribuido 2023 | 35,154,499.71 |
| Patrimonio Contribuido 2004 | 79,312,983.56 | Patrimonio Contribuido 2014 | 62,629,666.83 | Patrimonio Contribuido 2024 | 64,107,220.54 |

**PATRIMONIO GENERADO**

|                                               |                       |
|-----------------------------------------------|-----------------------|
| <b>Hacienda Pública/Patrimonio Generado</b>   | <b>127,886,131.28</b> |
| Resultados del Ejercicio (Ahorro / Desahorro) | 7,504,107.38          |
| Resultados de Ejercicios Anteriores           | 7,149,990.24          |
| Revalúos                                      | 0.00                  |
| Reservas                                      | 49,124,813.12         |
| Patrimonio Contribuido                        | 64,107,220.54         |

|                                                                                                                                                                                                     |                                                         |                                                                                    |                                                                       |                                                                                                      |              |
|-----------------------------------------------------------------------------------------------------------------------------------------------------------------------------------------------------|---------------------------------------------------------|------------------------------------------------------------------------------------|-----------------------------------------------------------------------|------------------------------------------------------------------------------------------------------|--------------|
|  <p><b>UNIVERSIDAD TECNOLÓGICA DE TULANCINGO</b><br/>Órgano: Decretado por la Administración Pública Estatal</p> |                                                         | <p><b>HIDALGO</b><br/><b>Estado de Variación en la Hacienda Pública</b></p>        |                                                                       |                                                                                                      |              |
| <p>Del 01/ene/2024 Al 31/dic./2024</p>                                                                                                                                                              |                                                         | Fecha y                                                                            | 13/ene/2025                                                           |                                                                                                      |              |
| <p>Usr: supervisor<br/>Rep:</p>                                                                                                                                                                     | (Cifras en Pesos)                                       |                                                                                    | 12:05 p. m.                                                           |                                                                                                      |              |
| <b>Concepto</b>                                                                                                                                                                                     | <b>Hacienda Pública/<br/>Patrimonio<br/>Contribuido</b> | <b>Hacienda Pública/<br/>Patrimonio/<br/>Generado De<br/>Ejercicios Anteriores</b> | <b>Hacienda Pública/<br/>Patrimonio<br/>Generado De<br/>Ejercicio</b> | <b>Exceso o<br/>Insuficiencia en la<br/>Actualización de la<br/>Hacienda Pública/<br/>Patrimonio</b> | <b>Total</b> |

|                                                                                                           |                 |                 |                |        |                  |
|-----------------------------------------------------------------------------------------------------------|-----------------|-----------------|----------------|--------|------------------|
| HACIENDA PÚBLICA/PATRIMONIO CONTRIBUIDO NETO DE 2023                                                      | \$35,154,499.71 | \$0.00          | \$0.00         | \$0.00 | \$35,154,499.71  |
| APORTACIONES                                                                                              | \$0.00          | \$0.00          | \$0.00         | \$0.00 | \$0.00           |
| DONACIONES DE CAPITAL                                                                                     | \$35,154,499.71 | \$0.00          | \$0.00         | \$0.00 | \$35,154,499.71  |
| ACTUALIZACIÓN DE LA HACIENDA PÚBLICA/PATRIMONIO                                                           | \$0.00          | \$0.00          | \$0.00         | \$0.00 | \$0.00           |
| HACIENDA PÚBLICA / PATRIMONIO GENERADO NETO DE 2023                                                       | \$0.00          | \$56,645,006.40 | \$1,473,023.25 | \$0.00 | \$58,118,029.65  |
| RESULTADOS DEL EJERCICIO (AHORRO/ DESAHORRO)                                                              | \$0.00          | \$0.00          | \$1,473,023.25 | \$0.00 | \$1,473,023.25   |
| RESULTADOS DE EJERCICIOS ANTERIORES                                                                       | \$0.00          | \$7,516,880.12  | \$0.00         | \$0.00 | \$7,516,880.12   |
| REVALUOS                                                                                                  | \$0.00          | \$0.00          | \$0.00         | \$0.00 | \$0.00           |
| RESERVAS                                                                                                  | \$0.00          | \$49,126,126.28 | \$0.00         | \$0.00 | \$49,126,126.28  |
| RECTIFICACIONES DE RESULTADOS DE EJERCICIOS ANTERIORES                                                    | \$0.00          | \$0.00          | \$0.00         | \$0.00 | \$0.00           |
| EXCESO O INSUFICIENCIA EN LA ACTUALIZACIÓN DE LA HACIENDA PÚBLICA / PATRIMONIO NETO DE 2023               | \$0.00          | \$0.00          | \$0.00         | \$0.00 | \$0.00           |
| RESULTADO POR POSICIÓN MONETARIA                                                                          | \$0.00          | \$0.00          | \$0.00         | \$0.00 | \$0.00           |
| RESULTADO POR TENENCIA DE ACTIVOS NO MONETARIOS                                                           | \$0.00          | \$0.00          | \$0.00         | \$0.00 | \$0.00           |
| HACIENDA PÚBLICA / PATRIMONIO NETO FINAL DE 2023                                                          | \$35,154,499.71 | \$56,645,006.40 | \$1,473,023.25 | \$0.00 | \$93,272,529.36  |
| CAMBIOS EN LA HACIENDA PÚBLICA/PATRIMONIO CONTRIBUIDO NETO DE 2024                                        | \$28,952,720.83 | \$0.00          | \$0.00         | \$0.00 | \$28,952,720.83  |
| APORTACIONES                                                                                              | \$0.00          | \$0.00          | \$0.00         | \$0.00 | \$0.00           |
| DONACIONES DE CAPITAL                                                                                     | \$28,952,720.83 | \$0.00          | \$0.00         | \$0.00 | \$28,952,720.83  |
| ACTUALIZACIÓN DE LA HACIENDA PÚBLICA/PATRIMONIO                                                           | \$0.00          | \$0.00          | \$0.00         | \$0.00 | \$0.00           |
| PARAJEROS DE LA HACIENDA PÚBLICA/PATRIMONIO GENERADO NETO DE 2024                                         | \$0.00          | -\$368,889.88   | \$6,029,770.97 | \$0.00 | \$5,660,881.09   |
| RESULTADOS DEL EJERCICIO (AHORRO/ DESAHORRO)                                                              | \$0.00          | \$0.00          | \$7,504,073.38 | \$0.00 | \$7,504,073.38   |
| RESULTADOS DE EJERCICIOS ANTERIORES                                                                       | \$0.00          | -\$368,889.88   | \$1,473,023.25 | \$0.00 | -\$184,195.13    |
| REVALUOS                                                                                                  | \$0.00          | \$0.00          | \$0.00         | \$0.00 | \$0.00           |
| RESERVAS                                                                                                  | \$0.00          | \$0.00          | -\$133.16      | \$0.00 | -\$133.16        |
| RECTIFICACIONES DE RESULTADOS DE EJERCICIOS ANTERIORES                                                    | \$0.00          | \$0.00          | \$0.00         | \$0.00 | \$0.00           |
| CAMBIOS EN EL EXCESO O INSUFICIENCIA EN LA ACTUALIZACIÓN DE LA HACIENDA PÚBLICA / PATRIMONIO NETO DE 2024 | \$0.00          | \$0.00          | \$0.00         | \$0.00 | \$0.00           |
| RESULTADO POR POSICIÓN MONETARIA                                                                          | \$0.00          | \$0.00          | \$0.00         | \$0.00 | \$0.00           |
| RESULTADO POR TENENCIA DE ACTIVOS NO MONETARIOS                                                           | \$0.00          | \$0.00          | \$0.00         | \$0.00 | \$0.00           |
| HACIENDA PÚBLICA / PATRIMONIO NETO FINAL DE 2024                                                          | \$64,107,220.54 | \$56,276,116.52 | \$7,502,794.22 | \$0.00 | \$127,886,131.28 |

#### IV) NOTAS AL ESTADO DE FLUJOS DE EFECTIVO

##### Efectivo y equivalentes

1. Se

| Rubro                        | 31 de diciembre de 2023 | 31 de diciembre de 2024 |
|------------------------------|-------------------------|-------------------------|
| Efectivo en Bancos-Tesorería | 13,184,759.26           | 15,610,632.42           |

2. En el

La adquisición de bienes en este mes es por la cantidad de \$1,387,295.17

3. Conci

##### INGRESOS Y OTROS BENEFICIOS

|                                                                                    |                      |
|------------------------------------------------------------------------------------|----------------------|
| Ingresos por Venta de Bienes y Prestación de Servicios                             | 16,009,360.59        |
| Transferencias, Asignaciones, Subsidios y Subvenciones, y Pensiones y Jubilaciones | 69,094,845.07        |
| <b>Total Ingresos y Otros Beneficios</b>                                           | <b>85,104,205.66</b> |

##### GASTOS Y OTRAS PERDIDAS

|                          |               |
|--------------------------|---------------|
| Servicios Personales     | 58,815,463.51 |
| Materiales y Suministros | 4,056,597.06  |

|                                                                 |               |                       |
|-----------------------------------------------------------------|---------------|-----------------------|
| Servicios Generales                                             | 14,254,574.98 |                       |
| Subsidios y Subvenciones                                        | 28,000.00     |                       |
| Estimaciones, Depreciaciones, Deterioros, Obsolesc y Amortiz    |               |                       |
|                                                                 | 445,462.73    | 77,600,098.28         |
| <b>Disponibilidad al 31 de diciembre de 2024</b>                |               | <b>7,504,107.38</b>   |
| <b>Integración de disponibilidad al 31 de diciembre de 2024</b> |               |                       |
| <b>CUENTAS DE BALANCE DEUDORAS</b>                              |               |                       |
| Efectivo                                                        | 0.00          |                       |
| Bancos/Tesorería                                                | 15,610,632.42 |                       |
| Cuentas por Cobrar a Corto Plazo                                | 11,646,339.93 |                       |
| Deudores Diversos                                               | 0.00          |                       |
| Ingresos por Recuperar (Subsidio al Empleo)                     | -1.30         |                       |
| Terrenos                                                        | 11,616,006.67 |                       |
| Edificios no Residenciales                                      | 94,220,848.19 |                       |
| Otros Bienes Inmuebles                                          | 1,097,109.66  |                       |
| Mobiliario y Equipo de Administración                           | 20,821,718.42 |                       |
| Mobiliario y Equipo Educativo y Recreativo                      | 7,202,957.02  |                       |
| Equipo e Instrumental Médico y de Laboratorio                   | 7,131,330.34  |                       |
| Vehículos y Equipo de Transporte                                | 4,698,692.00  |                       |
| Maquinaria, Otros Equipos y Herramientas                        | 31,369,083.59 |                       |
| Software                                                        | 2,075,990.73  | <b>207,490,707.67</b> |
| <b>Cuentas de Balance Acreedoras</b>                            |               |                       |
| Depreciación acumulada de Bienes Muebles                        | 59,865,434.16 |                       |
| Amortización Acumulada de Activos Intangibles                   | 2,075,990.73  |                       |
| Proveedores por Pagar a Corto Plazo                             | 0.00          |                       |
| Retenciones y Contribuciones por Pagar a Corto Plazo            | 13,118,147.42 |                       |
| Otras Cuentas por Pagar a Corto Plazo                           | 0.00          |                       |
| Otras Provisiones a Corto Plazo                                 | 4,545,004.08  |                       |
| Donaciones de Capital                                           | 64,107,220.54 |                       |
| Resultado de Ejercicios Anteriores                              | 7,149,990.24  |                       |
| Reservas de Patrimonio                                          | 48,583,419.04 |                       |
| Reservas por Contingencia (FONDO DE RESERVA)                    | 541,394.08    | <b>199,986,600.29</b> |
|                                                                 |               | <b>7,504,107.38</b>   |

**V) CONCILIACIÓN ENTRE LOS INGRESOS PRESUPUESTARIOS Y CONTABLES, ASÍ COMO ENTRE LOS EGRESOS PRESUPUESTARIOS Y LOS GASTOS CONTABLES**

| <b>Conciliación entre los Ingresos Presupuestarios y Contables</b>                    |                      |
|---------------------------------------------------------------------------------------|----------------------|
| <b>Del 01 de enero al 31 de diciembre de 2024</b>                                     |                      |
| <b>1.-TOTAL DE INGRESOS PRESUPUESTARIOS</b>                                           | <b>85,104,205.66</b> |
| <b>2. MAS INGRESOS CONTABLES NO PRESUPUESTARIOS</b>                                   | 0.00                 |
| 2.1 INGRESOS FINANCIEROS                                                              | 0.00                 |
| 2.2 INCREMENTO POR VARIACION DE INVENTARIOS                                           | 0.00                 |
| 2.3 DISMINUCION DEL EXCESO DE ESTIMACIONES POR PERDIDA O DETERIORO<br>U OBSOLESCENCIA | 0.00                 |
| 2.4 DISMINUCION DEL EXCESO DE PROVISIONES                                             | 0.00                 |
| 2.5 OTROS INGRESOS Y BENEFICIOS VARIOS                                                | 0.00                 |
| 2.6 OTROS INGRESOS CONTABLES NO PRESUPUESTARIOS                                       | 0.00                 |
| <b>3. MENOS INGRESOS PRESUPUESTARIOS NO CONTABLES</b>                                 | 0.00                 |
| 3.1 APROVECHAMIENTOS PATRIMONIALES                                                    | 0.00                 |
| 3.2 INGRESOS DERIVADOS DE FINANCIAMIENTOS                                             | 0.00                 |
| <b>4. TOTAL DE INGRESOS CONTABLES</b>                                                 | <b>85,104,205.66</b> |

| <b>Conciliación entre los Egresos Presupuestarios y los Gastos Contables</b> |                      |
|------------------------------------------------------------------------------|----------------------|
| <b>Del 01 de enero al 31 de diciembre de 2024</b>                            |                      |
| <b>1.-TOTAL DE EGRESOS PRESUPUESTARIOS</b>                                   | <b>80,577,137.97</b> |
| <b>2. MENOS EGRESOS PRESUPUESTARIOS NO CONTABLES</b>                         | <b>7,479,099.48</b>  |
| 2.1 MATERIAS PRIMAS Y MATERIALES DE PRODUCCION Y COMERCIALIZACION            | 16,013.60            |
| 2.2 MATERIALES Y SUMINISTROS                                                 | 4,040,583.46         |
| 2.3 MOBILIARIO Y EQUIPO DE ADMINISTRACION                                    | 870,195.31           |
| 2.4 MOBILIARIO Y EQUIPO EDUCACIONAL Y RECREATIVO                             | 2,319,379.11         |
| 2.5 EQUIPO E INSTRUMENTAL MEDICO Y DE LABORATORIO                            | 232,928.00           |
| 2.6 VEHICULOS Y EQUIPO DE TRANSPORTE                                         | 0.00                 |
| 2.7 EQUIPO DE DEFENSA Y SEGURIDAD                                            | 0.00                 |
| 2.8 MAQUINARIA, OTROS EQUIPOS Y HERRAMIENTAS                                 | 0.00                 |
| 2.9 ACTIVOS BIOLÓGICOS                                                       | 0.00                 |
| 2.10 BIENES INMUEBLES                                                        | 0.00                 |
| 2.11 ACTIVOS INTANGIBLES                                                     | 0.00                 |
| 2.12 OBRA PUBLICA EN BIENES DE DOMINIO PUBLICO                               | 0.00                 |
| 2.13 OBRA PUBLICA EN BIENES PROPIOS                                          | 0.00                 |
| 2.14 ACCIONES Y PARTICIPACIONES DE CAPITAL                                   | 0.00                 |
| 2.15 COMPRA DE TITULOS Y VALORES                                             | 0.00                 |
| 2.16 CONCESION DE PRESTAMOS                                                  | 0.00                 |
| 2.17 INVERSIONES EN FIDEICOMISOS, MANDATOS Y OTROS ANALOGOS                  | 0.00                 |
| 2.18 PROVISIONES PARA CONTINGENCIAS Y OTRAS EROGACIONES                      | 0.00                 |
| 2.19 AMORTIZACION DE LA DEUDA PUBLICA                                        | 0.00                 |
| 2.20 ADEUDOS DE EJERCICIOS FISCALES ANTERIORES (ADEFAS)                      | 0.00                 |
| 2.21 OTROS EGRESOS PRESUPUESTARIOS NO CONTABLES                              | 0.00                 |
| <b>3. MAS GASTOS CONTABLES NO PRESUPUESTARIOS</b>                            | <b>4,502,059.79</b>  |
| 3.1 ESTIMACIONES, DEPRECIACIONES, DETERIOROS, OBSOLESCENCIA Y                | 445,462.73           |
| 3.2 PROVISIONES                                                              | 0.00                 |
| 3.3 DISMINUCION DE INVENTARIOS                                               | 0.00                 |

|                                                             |                      |
|-------------------------------------------------------------|----------------------|
| 3.4 OTROS GASTOS                                            | 0.00                 |
| 3.4 AUMENTO POR INSUFICIENCIA DE ESTIMACIONES POR PERDIDA O | 0.00                 |
| 3.5 INVERSIÓN PÚBLICA NO CAPITALIZABLE                      | 0.00                 |
| 3.6 MATERIALES Y SUMINISTROS (CONSUMOS)                     | 4,056,597.06         |
| 3.7 OTROS GASTOS CONTABLES NO PRESUPUESTARIOS               | 0.00                 |
| <b>4. TOTAL DE GASTOS CONTABLES</b>                         | <b>77,600,098.28</b> |

**Nota:** La cantidad de \$4,056,597.06 corresponde al CRI 5.1.2 del E.A : Materiales y Suministros: importe del gasto por toda clase de insumos y suministros requeridos para la prestación de bienes y servicios y para el desempeño de las actividades administrativas.

## A (CUENTAS DE ORDEN)

### Cuentas de Orden Contables

Valores.-Representan títulos, valores y préstamos que aún no conforman pasivos por no haber recibido activos relacionados con los bienes,. NO APLICA

Emisión de obligaciones.- Representa el conjunto de valores emitidos y puestos en circulación.- NO APLICA

Avales

y

Juicios.-La Universidad al 31 de diciembre de 2024 tiene un juicio por despido injustificado con el C. Rodolfo Marquez Mercado

Inversión Mediante Proyectos para Prestación de Servicios (PPS) y Similares .- NO APLIC

Bienes concesionados o en comodato.- La Universidad no tiene bienes en comodato

### Cuentas de Orden Presupuestarias:

| <b>CUENTAS DE ORDEN PRESUPUESTARIAS</b>           |               |               |
|---------------------------------------------------|---------------|---------------|
| <b>Del 01 de enero al 31 de diciembre de 2024</b> |               |               |
| <b>LEY DE INGRESOS</b>                            | <b>2024</b>   | <b>2023</b>   |
| LEY DE INGRESOS ESTIMADA                          | 75,160,673.00 | 76,831,197.00 |
| LEY DE INGRESOS POR EJECUTAR                      | 3,310,429.44  | 95,354.97     |
| MODIFICACIONES A LA LEY DE INGRESOS ESTIMADA      | 6,798,275.07  | 3,399,244.00  |
| LEY DE INGRESOS DEVENGADA                         | 85,104,205.66 | 80,135,086.03 |
| LEY DE INGRESOS RECAUDADA                         | 85,104,205.66 | 76,985,346.47 |
| <b>PRESUPUESTO DE EGRESOS</b>                     |               |               |
| PRESUPUESTO DE EGRESOS APROBADO                   | 75,160,673.00 | 76,831,197.00 |
| PRESUPUESTO DE EGRESOS POR EJERCER                | 4,527,067.69  | 2,132,333.33  |
| MODIFICACIONES AL PRESUPUESTO DE EGRESOS APROBADO | 9,943,532.66  | 3,399,244.00  |
| PRESUPUESTO DE EGRESOS COMPROMETIDO               | 80,577,137.97 | 78,098,107.67 |
| PRESUPUESTO DE EGRESOS DEVENGADO                  | 80,577,137.97 | 78,098,107.67 |
| PRESUPUESTO DE EGRESOS EJERCIDO                   | 80,577,137.97 | 78,098,107.67 |
| PRESUPUESTO DE EGRESOS PAGADO                     | 74,603,142.58 | 72,161,251.56 |

Elaboró

\_\_\_\_\_  
L.C. Carmela Santos Hurtado Departamento de  
Contabilidad

Revisó

\_\_\_\_\_  
L.C. José Humberto Angeles Hernández Director  
de Administración y Finanzas

Autorizó

\_\_\_\_\_  
Mtro. José Antonio Zamora Guido  
Rector



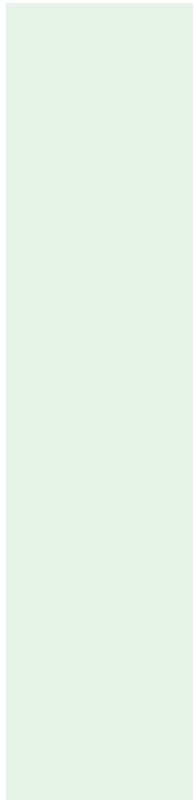

cas cualitativas

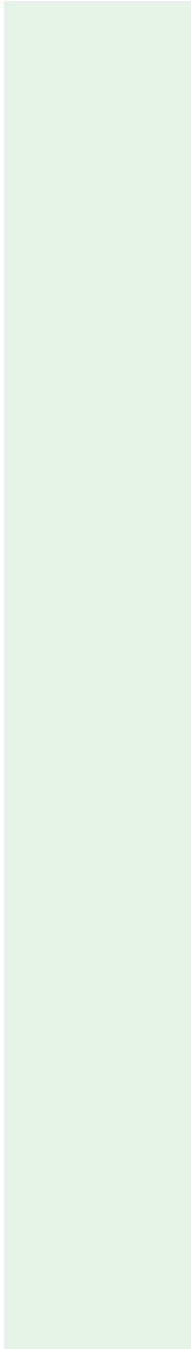

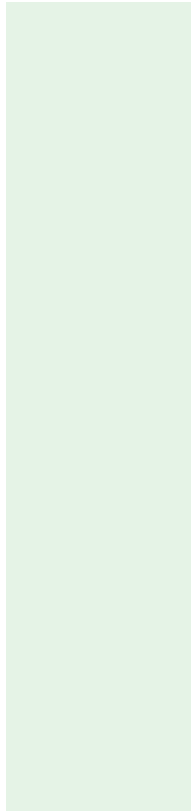
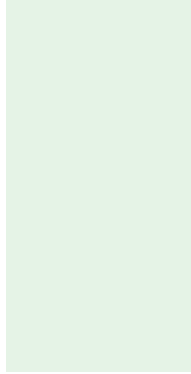



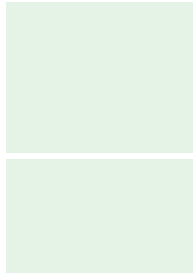

**UNIVERSIDAD TECNOLÓGICA DE TULANCINGO**  
**NOTAS A LOS ESTADOS FINANCIEROS**  
**AL 31 DE DICIEMBRE DE 2024**  
cifras en pesos

**UNIVERSIDAD TECNOLÓGICA DE TULANCINGO**  
**NOTAS A LOS ESTADOS FINANCIEROS**  
**AL 31 DE DICIEMBRE DE 2024**  
cifras en pesos



**UNIVERSIDAD TECNOLÓGICA DE TULANCINGO**  
**NOTAS A LOS ESTADOS FINANCIEROS**  
**AL 31 DE DICIEMBRE DE 2024**  
cifras en pesos

**UNIVERSIDAD TECNOLÓGICA DE TULANCINGO**  
**NOTAS A LOS ESTADOS FINANCIEROS**  
**AL 31 DE DICIEMBRE DE 2024**  
cifras en pesos

**UNIVERSIDAD TECNOLÓGICA DE TULANCINGO**  
**NOTAS A LOS ESTADOS FINANCIEROS**  
**AL 31 DE DICIEMBRE DE 2024**  
cifras en pesos

**UNIVERSIDAD TECNOLÓGICA DE TULANCINGO**  
**NOTAS A LOS ESTADOS FINANCIEROS**  
**AL 31 DE DICIEMBRE DE 2024**  
cifras en pesos

**UNIVERSIDAD TECNOLÓGICA DE TULANCINGO**  
**NOTAS A LOS ESTADOS FINANCIEROS**  
**AL 31 DE DICIEMBRE DE 2024**  
cifras en pesos

**UNIVERSIDAD TECNOLÓGICA DE TULANCINGO**  
**NOTAS A LOS ESTADOS FINANCIEROS**  
**AL 31 DE DICIEMBRE DE 2024**  
cifras en pesos

**UNIVERSIDAD TECNOLÓGICA DE TULANCINGO**  
**NOTAS A LOS ESTADOS FINANCIEROS**  
**AL 31 DE DICIEMBRE DE 2024**  
cifras en pesos

**UNIVERSIDAD TECNOLÓGICA DE TULANCINGO**  
**NOTAS A LOS ESTADOS FINANCIEROS**  
**AL 31 DE DICIEMBRE DE 2024**  
cifras en pesos



**UNIVERSIDAD TECNOLÓGICA DE TULANCINGO**  
**NOTAS A LOS ESTADOS FINANCIEROS**  
**AL 31 DE DICIEMBRE DE 2024**  
cifras en pesos

**UNIVERSIDAD TECNOLÓGICA DE TULANCINGO**  
**NOTAS A LOS ESTADOS FINANCIEROS**  
**AL 31 DE DICIEMBRE DE 2024**  
cifras en pesos

**UNIVERSIDAD TECNOLÓGICA DE TULANCINGO**  
**NOTAS A LOS ESTADOS FINANCIEROS**  
**AL 31 DE DICIEMBRE DE 2024**  
cifras en pesos

**UNIVERSIDAD TECNOLÓGICA DE TULANCINGO**  
**NOTAS A LOS ESTADOS FINANCIEROS**  
**AL 31 DE DICIEMBRE DE 2024**  
cifras en pesos

**UNIVERSIDAD TECNOLÓGICA DE TULANCINGO**  
**NOTAS A LOS ESTADOS FINANCIEROS**  
**AL 31 DE DICIEMBRE DE 2024**  
cifras en pesos