

a) NOTAS DE GESTIÓN ADMINISTRATIVA

1. Autorización e Historia

La Universidad Tecnológica de Tulancingo es un Organismo Descentralizado de la Administración Pública Estatal, con personalidad jurídica y patrimonio propios, con domicilio en la ciudad de Tulancingo de Bravo, Hidalgo, según lo establece el artículo 1º de su decreto de creación publicado en el Periódico Oficial el 20 de julio de 1995, sectorizado a la Secretaría de Educación Pública de Hidalgo.

2. Panorama Económico y Financiero

La Universidad Tecnológica de Tulancingo es un Organismo Descentralizado de la Administración Pública Estatal, sus registros contables se realizan de acuerdo a los Principios Básicos de Contabilidad Gubernamental, que se definen como "los fundamentos esenciales para sustentar el registro correcto de las operaciones, la elaboración y presentación oportuna de los Estados Financieros.

3. Organización y Objeto Social

Se informará sobre:

a) Objeto social.

La Universidad Tecnológica de Tulancingo es un Organismo Descentralizado de la Administración Pública Estatal, sectorizado a la Secretaría de Educación Pública de Hidalgo

b) Principal actividad.

Formar Técnicos Superiores Universitarios e Ingenieros, aptos para la aplicación de conocimientos y la solución creativa de problemas, con un sentido de innovación en la incorporación de los avances científicos y tecnológicos.

Realizar investigación aplicada e innovación científica y tecnológica, así como desarrollar estudios o proyectos en las áreas de su competencia, de acuerdo con la planeación y desarrollo de las políticas nacionales y estatales de ciencia y tecnología, que se traduzcan en aportaciones concretas que contribuyan al mejoramiento y mayor eficiencia de la producción de bienes o servicios, así como la elevación de la calidad en la vida de la comunidad apoyando las estrategias de desarrollo del Estado de Hidalgo;

Desarrollar e impartir programas educativos de buena calidad, para la formación tecnológica, así como las estrategias que le permitan atender las necesidades de la entidad y contribuyan a garantizar el acceso de la población al servicio educativo;

Fomentar e impulsar la vinculación, entre diferentes niveles y subsistemas educativos a través de órganos colegiados que permitan coordinar esfuerzos en materia educativa, de difusión cultural, deportiva y recreativa que contribuya al desarrollo integral de los educandos en un marco de fomento de valores universales

c) Ejercicio fiscal.

2026

d) Régimen jurídico.

El régimen fiscal de la Universidad Tecnológica de Tulancingo, en su calidad de Organismo Descentralizado de la Administración Pública del Estado de Hidalgo es el de PERSONA MORAL CON FINES NO LUCRATIVOS, y está regulada en el Título Tercero de la Ley del Impuesto Sobre la Renta

e) Consideraciones fiscales del ente:

La institución tiene las siguientes obligaciones:

a) Retener y enterar dicho impuesto cuando pague honorarios por servicios profesionales y arrendamientos a personas físicas.

b) Recabar y conservar la documentación que reúna requisitos fiscales para su deducción en el Impuesto Sobre la Renta, cuando realice pagos a terceros que estén obligados a ello en términos de la Ley de referencia.

La Ley del Impuesto Sobre la Renta en su artículo 86, establece que estas entidades solo tendrán la obligación de retener y enterar el impuesto, así como exigir documentación que reúna requisitos fiscales, cuando se hagan pagos a terceros y estén obligados a ello en términos de la citada Ley.

f) Estructura organizacional básica.

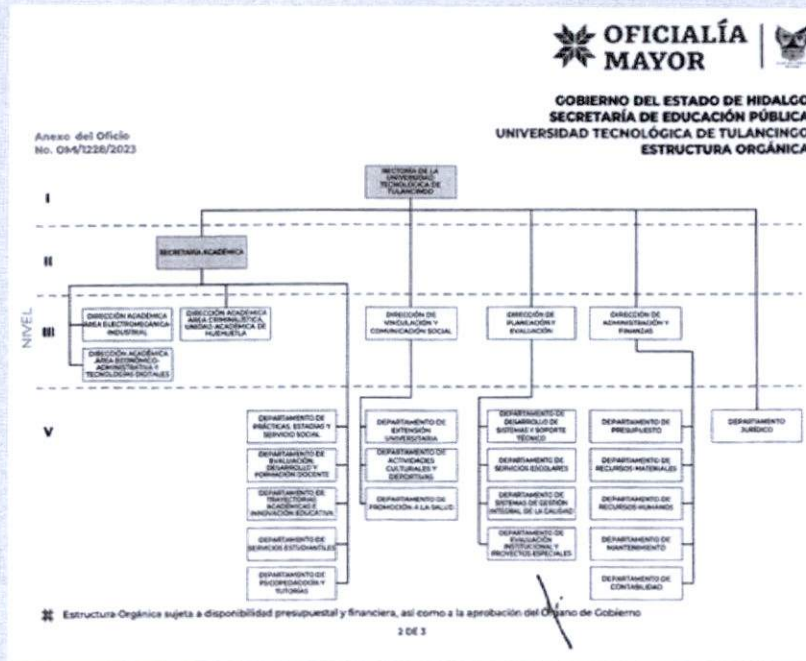

- g) Fideicomisos de los cuales es fideicomitente o fideicomisario, y contratos análogos, incluyendo mandatos de los cuales es parte.
No aplica

4. Bases de Preparación de los Estados Financieros

Se informará sobre:

- Si se ha observado la normatividad emitida por el CONAC y las disposiciones legales aplicables.
- La normatividad aplicada por el CONAC
- Postulados básicos de Contabilidad Gubernamental (PBCG).
- Normatividad supletoria. En caso de emplear varios grupos de normatividades (normatividades supletorias), deberá realizar la justificación razonable correspondiente, su alineación con los PBCG y a las características cualitativas asociadas descritas en el Marco Conceptual de Contabilidad Gubernamental (MCCG) y sus modificaciones.
- Para las entidades que por primera vez estén implementando la base de devengado de acuerdo a la Ley de Contabilidad, deberán:
 - Revelar las nuevas políticas de reconocimiento;
 - Su plan de implementación;
 - Revelar los cambios en las políticas, la clasificación y medición de las mismas, así como su impacto en la información financiera, y

5. Políticas de Contabilidad Significativas

Durante el presente periodo:

- No se realiza la reexpresión de Estados Financieros
- No se realizan operaciones en el extranjero
- No se tiene inversión en acciones en el Sector Paraestatal
- Se cuenta con inventario de Bienes Muebles e Inmuebles
- Se tiene una provisión en materia laboral para hacer frente a resolución que se dicte del C. José Rodolfo Mercado
- Se tienen provisiones

- g) Se cuenta con un Fondo de Reserva por la cantidad de \$689,846.45 cuya finalidad es atender necesidades extraordinarias que se presenten en la operación de la institución
- h) No se tienen cambios en políticas contables y corrección de errores en la información financiera del ente público
- i) No se tienen reclasificaciones
- j) Actualmente existe depuración y cancelación de saldos

6. Posición en Moneda Extranjera y Protección por Riesgo Cambiario

Los pagos que se deriven de un servicio cotizado en moneda extranjera, son realizados de acuerdo al tipo de cambio publicado en el Diario Oficial de la Federación o de acuerdo al tipo de cambio bancario, dependiendo las condiciones estipuladas por el proveedor

7. Reporte Analítico del Activo

Debe mostrar la siguiente información:

- a) Vida útil, porcentajes de depreciación y amortización utilizados en los diferentes tipos de activos, o el importe de las pérdidas por deterioro reconocidas.

Concepto	Años de	% de Depreciación
Bienes Muebles, Infraestructura y Construcciones en Proceso		
Terrenos	30	3.3
Edificios no Habitacionales	30	4
Otros Bienes Inmuebles	25	5
Mobiliario y Equipo de Administración		
Muebles de Oficina y Estantería	10	10
Muebles, Excepto de Oficina y Estantaría	10	10
Bienes Informáticos	3	33.3
Equipo de Administración	10	10
Mobiliario y Equipo Educativo y Recreativo		
Equipo y Aparatos Audiovisuales	3	33.3
Aparatos Deportivos	5	20
Cameras Fotográficas y de Video	3	33.3
Otro Mobiliario y Equipo Educativo y Recreativo	5	20
Equipo e Instrumental Médico y de Laboratorio		
Equipo Médico y de Laboratorio	5	20
Instrumental Médico y de Laboratorio	5	20
Equipo de Transporte		
Equipo de Transporte	5	20
Vehículos y Equipo Terrestre destinados a	5	20
Maquinaria, Otros Equipos y Herramientas		
Maquinaria e Equipo Agropecuario	10	10
Maquinaria y Equipo Industrial	10	10
Equipo de Comunicaciones y Telecomunicaciones	10	10
Maquinaria y Equipo Eléctrico y Electrónico	10	10
Herramientas y Maquinas Herramienta	10	10
Otros Bienes Muebles	10	10
Software	3	33.3

- b) Durante el ejercicio no existieron cambios en los porcentajes de depreciación o valor residual de los activos
- c) En el mes de marzo de 2026 no se adquirieron bienes
- d) Riesgo por tipo de cambio o tipo de interés de las inversiones financieras- N/A
- e) Valor Activado en el ejercicio de los bienes construidos por la entidad- N/A

- f) Otras circunstancias de carácter significativo que afecten el activo, tales como bienes en garantía, señalados en los embargos, litigios, títulos de inversiones entregados en garantías, baja significativa del valor de inversiones financieras- N/A
- g) Desmantelamiento de Activos, procedimientos, implicaciones, efectos contables- N/A
- h) De conformidad con la normatividad, se lleva a cabo el levantamiento de inventario físico una vez al año.

Principales variaciones en el activo:

- a) Inversiones en valores- Se tiene inversión bancaria con disponibilidad diaria, sin riesgo.
- b) Se tiene un patrimonio contribuido de \$62,161,888.00
- c) Inversiones en empresas de participación mayoritaria- N/A
- d) Inversiones en empresas de participación minoritaria- N/A
- e) Patrimonio de Organismos Descentralizados de Control Presupuestario Directo, según corresponda.

8. Fideicomisos, Mandatos y Análogos

Durante el presente ejercicio no se tienen contratados Fideicomisos

9. Reporte de la Recaudación

Al 31 de marzo de 2026 se tienen los siguientes recursos recaudados:

- a) Comportamiento de la recaudación:

INGRESOS RECAUDADOS 2026	
Del 01 de marzo al 31 de marzo de 2026	
FUENTE DE FINANCIAMIENTO	MONTO
Recursos Fiscales	8,137,809.00
Ingresos Propios	5,201,888.17
Total	13,339,697.17

10. Información sobre la Deuda y el Reporte Analítico de la Deuda

Durante el presente ejercicio no se tiene contratada deuda.

11. Calificaciones otorgadas

Programas Educativos:

Para la Universidad Tecnológica de Tulancingo (UTEC), la evaluación externa es una fortaleza, la evaluación y acreditación de los Programas Educativos (PE) representa el cumplimiento de los Planes de Estudio y la certeza de que los servicios que reciben los estudiantes están dentro de los estándares de Calidad.

La UTEC tiene 8 PE Acreditados:

1. TSU en Desarrollo de Negocios Area Mercadotecnia
2. Licenciatura en Innovación de Negocios y Mercadotecnia
3. TSU en Contaduría
4. Licenciatura en Contaduría
5. TSU en Tecnologías de la Información Area Desarrollo de Software Multiplataforma
6. TSU en Mecatrónica Area Automatización
7. TSU en Procesos Industriales Area Manufactura
8. TSU en Energías Renovables Area Energía Solar

La UT Tulancingo tiene 3 PE de Salud con Opinión Técnica Académica favorable, emitida por la Comisión Interinstitucional para la Formación de Recursos Humanos para la Salud (CIFRHS)

1. *Licenciatura en Enfermería*
2. *Licenciatura en Terapia Física*
3. *Licenciatura en Partería y Salud Reproductiva*

Investigación:

Se tienen 5 Cuerpos Académicos registrados en PRODEP los cuales están conformados por 14 Profesores de Tiempo Completo, 1 en Nivel en Formación, 2 en Consolidación y 2 Consolidados

5 Profesores de Tiempo Completo, tienen reconocimiento al Perfil Deseable PRODEP

Actualmente se trabaja en 17 proyectos de investigación de los cuales fueron evaluados y obtuvieron los siguientes resultados: 7 están en "Proceso Favorable" y 10 "Proceso Favorable con condiciones" los resultados fueron emitidos por la DGUTyP. presente año

La UTEC tienen seis docentes reconocidos por el Sistema Nacional de Investigadores: Uno Nivel Candidato, Cuatro Nivel I y Uno Nivel III

En el Marco de las convocatorias Estancias posdoctorales en México del CONAHCYT, la UTEC recibió a tres Doctores en 2025.

La UTEC tiene 3 Patentes registradas ante el IMPI.

12. Proceso de Mejora

Los procesos académicos y administrativos están certificados por las Normas: ISO 21001:2018 Sistema de Gestión para Organizaciones Educativas, ISO 14001:2015 Sistema de Gestión Ambiental e ISO 45001:2018 Sistema de Gestión de Seguridad y Salud en el Trabajo, con una vigencia de mayo 2024 a mayo 2027, con el siguiente alcance: Servicios educativos y tecnológicos a nivel de educación superior, integrando las funciones sustantivas de docencia, investigación, preservación y difusión de las culturas, incluyendo actividades estratégicas de extensión universitaria, vinculación con el sector productivo y social, además de la gestión y control de recursos".

En mayo del 2025 la Universidad obtiene una certificación como Universidad Promotora de la Salud, con una validez de 3 años, el cual tiene como objetivo, crear entornos saludables en los que se desenvuelve la comunidad universitaria, permitiendo que se cuente con un ambiente biopsicosocial, armónico y digno, incluyendo seguridad e higiene, sin agresiones ni violencia, de manera que propicie el bienestar y productividad de las y los estudiantes.

13. Información por Segmentos

No aplica

15. Eventos Posteriores al Cierre

No aplica

16. Partes Relacionadas

No aplica

b) NOTAS DE DESGLOSE

1) NOTAS AL ESTADO DE ACTIVIDADES

Ingresos y Otros Beneficios

1. Ingresos de Gestión

Productos

Durante el presente mes no se cuenta con productos

Ingresos por Venta de Bienes y Servicios

Al presente mes se recauda la cantidad de \$5,201,888.17 (Cinco millones doscientos un mil ochocientos ochenta y ocho pesos 17/100 M.N)

Participaciones, Aportaciones, Convenios, Incentivos Derivados de la Colaboración Fiscal, Fondos Distintos de Aportaciones, Transferencias, Asignaciones, Subsidios y Subvenciones, y Pensiones y Jubilaciones

Al presente mes se ha devengado la cantidad de:

Recursos Fiscales 8,137,809.00

Otros Ingresos y Beneficios

FONDO DE RESERVA

La Universidad cuenta con un Fondo de Reserva al 31 de marzo 2026 por la cantidad de \$689,846.45 (Seiscientos ochenta y nueve mil ochocientos cuarenta y seis pesos 45/100 M.N.) este recurso se encuentra administrado en la cuenta bancaria: 0170098283 la cual tiene un saldo bancario de \$689,846.45 (Seiscientos ochenta y nueve mil ochocientos cuarenta y seis pesos 45/100 M.N.).

Origen del recurso	
Integración de intereses generados	129,423.08
Ingreso extraordinario por venta de vehículos	95,700.00
Reintegro de préstamo provisional para gasto de operación estatal en el ejercicio 2012	223,720.00
Reintegro de la cantidad por parte de la Secretaria de Finanzas y Administración correspondiente al ejercicio fiscal 2012	92,551.00
Intereses que se reconocen como parte del capital	148,452.37
Total al 31 de marzo de 2026	689,846.45
Total de recursos en bancos	689,845.45

Nota: En el mes de junio se reconoce la cantidad de \$148,452.37 como parte integral del capital, dado que dicha cantidad eran intereses generados de la misma cuenta bancaria

Gastos y Otras Pérdidas:

- El importe del saldo devengado de origen FEDERAL al 31 de marzo es por la cantidad de \$6,678,694.07 (Seis millones seiscientos setenta y ocho mil seiscientos noventa y cuatro pesos 07/100 M.N.) conforme a los siguientes capítulos:

Capítulos	Acumulado	Marzo	Total
1000	4,254,905.38	2,263,802.68	6,518,708.06
2000	17,513.72	61,495.14	79,008.86
3000	45,967.36	35,009.79	80,977.15
Total	4,318,386.46	2,360,307.61	6,678,694.07

El importe del saldo devengado de origen RECURSOS FISCALES al 31 de marzo 2026 es por la cantidad de \$7,387,113.48 (Siete millones trescientos ochenta y siete mil ciento trece pesos 48/100 M.N.) conforme a los siguientes capítulos:

Capítulos	Acumulado	Marzo	Total
1000	4,846,627.28	2,242,400.11	7,089,027.39

12441	servicio administrativo	54104	0.00	0.00	0.00	0.00	0.00	0.00	0.00	0.00	0.00	0.00	0.00	0.00
12441	vehículo y equipo terraceros, destinados a servidores públicos	54105	0.00	0.00	0.00	0.00	0.00	0.00	0.00	0.00	0.00	0.00	0.00	0.00
12442	Carrocerías y Remolques	54201	0.00	0.00	0.00	0.00	0.00	0.00	0.00	0.00	0.00	0.00	0.00	0.00
1246	Máquinaria, Otro Equipo y Herramientas		\$ -	\$ -	\$ 107.01	\$ 1,116.33	\$ 136.33	\$ -	\$ 4,036.62	\$ -	\$ -	\$ 1,204.64	\$ -	\$ 3,394.48
12461	Máquinaria y Equipo Agrícola	56101	0.00	0.00	0.00	319.62	0.00	0.00	0.00	0.00	1,204.64	0.00	0.00	1,530.06
12462	Máquinaria y Equipo Industrial	56201	0.00	0.00	107.01	249.87	0.00	0.00	4,036.62	0.00	0.00	0.00	0.00	5,539.85
12463	Máquinaria y Equipo de Construcción	56301	0.00	0.00	0.00	0.00	0.00	0.00	0.00	0.00	0.00	0.00	0.00	0.00
12465	Equipo de Comunicación y Telecomunicación	56501	0.00	0.00	0.00	0.00	0.00	0.00	0.00	0.00	0.00	0.00	0.00	0.00
12466	Equipo de Generación Eléctrica, Aparatos y Accesorios Eléctricos	56601	0.00	0.00	0.00	65.42	0.00	0.00	0.00	0.00	0.00	0.00	0.00	65.42
12467	Herramientas y Máquinaria-Herramientas	56701	0.00	0.00	0.00	316.61	136.33	0.00	0.00	0.00	0.00	0.00	0.00	1,979.94
12469	Otro Equipo	56902	0.00	0.00	0.00	204.62	0.00	0.00	0.00	0.00	0.00	0.00	0.00	204.62
1247	Software		\$ -	\$ -	\$ -	\$ -	\$ -	\$ -	\$ -	\$ -	\$ -	\$ -	\$ -	\$ -
12510	Software	58101	0.00	0.00	0.00	0.00	0.00	0.00	0.00	0.00	0.00	0.00	0.00	0.00
	TOTAL		\$ -	\$ -	\$ 69,744.12	\$ 72,592.45	\$ 3,614.29	\$ 1,166.14	\$ 4,036.62	\$ 2,648.99	\$ 440.59	\$ 119,912.72	\$ 12,284.72	\$ 292,796.99

Se presenta un análisis por fuente de financiamiento del Ahorro/Desahorro al 31 de marzo 2026

FUENTE	INGRESOS	EGRESOS	AHORRO/ DESAHORRO
Federal	-	6,678,694.07	- 6,678,694.07
Recursos Fiscales	8,137,809.00	7,387,113.48	750,695.52
Ingresos Propios	5,201,888.17	2,860,390.52	2,341,497.65
Otros Ingresos y Beneficios	-	-	-
Gasto de la depreciación del activo adquirido		649,741.76	- 649,741.76
AHORRO/DESAHORRO marzo 2026			- 4,236,242.66

II) NOTAS AL ESTADO DE SITUACIÓN FINANCIERA

Activo

- Efectivo y Equivalentes

- El saldo en el rubro de efectivo y equivalentes al 31 de marzo es de \$5,241,803.59 (Cinco millones doscientos cuarenta y un mil ochocientos tres pesos 59/100 M.N.), integrado por subsidios por ejercer, ingresos propios captados, recursos comprometidos para la administración de los recursos de Programas Especiales de Origen Federal y Estatal, según se describe a continuación:

Bancos/Tesorería

A fin de administrar los recursos de acuerdo a su origen, se han aperturado diversas cuentas bancarias para tal efecto, a continuación se describen las mismas:

Cuenta Contable	Descripción	Importe
1112-1-01	Banamex Estatal 162371633	7,227.99
1112-2-01	Bancomer Federal 0447435193	506,936.63
1112-2-02	Bancomer Fondo de Previsión 0170928283	35,877.33
1112-2-03	Bancomer Obligaciones por Pagar 0172165228	1,965.64
1112-2-04	Bancomer Nómina 0183725294	20,065.18

1112-2-05	Bancomer Cuotas y Tarifas 0183100979	204,171.64
1112-2-08	Bancomer Inasistencias y Retardos 0190338443	0.00
1112-2-09	Bancomer cheques Cancelados 0190417297	41,990.89
1112-2-10	Bancomer Ren.Fin 2011 y 2012 0192835703	26,264.51
1112-2-11	Bancomer Movilidad Internacional Estudiantil 0194298985	127,374.93
1112-2-12	Bancomer Renov.Infraestructura de Voz y Datos 0194299108	35,471.08
1112-2-13	Bancomer Recursos por Transferir al Fondo 2013 0194715209	13,754.24
1112-2-14	Bancomer Estatal 2016 No. de cuenta 0195591201	67,005.73
1112-2-16	Bancomer Adq de Equipo Fortalecimiento de los PE 01980126416	47,330.05
1112-2-17	Bancomer ISSSTE 0197763204	1,232,345.71
1112-2-18	Bancomer SEDESOL 0197817800	26,805.43
1112-2-28	Bancomer Fianza ISSSTE 0107793626	1,050,046.51
1112-2-29	Bancomer Cytnova 2016 0108098689	1,019.26
1112-2-36	Bancomer Federal 2017 0110370827	258,063.29
1112-2-41	Bancomer Federal 2018 0111354191	280,219.28
1112-2-62	Bancomer Salarios No Pagados 0116166261	0.00
1112-2-69	Bancomer Ejercicio Del Recurso 2021 0116274730	52,987.04
1112-2-71	Bancomer Presupuesto Ejercido 2021 0117898029	410.88
1112-2-73	Bancomer Cuotas y Tarifas 2022 0118011915	86.99
1112-2-75	Bancomer Provisión Liquidación Rodolfo Mercado 0118186677	40,712.39
1112-2-78	Bancomer Estatal 2023 0119808612	24.07
1112-2-83	Bancomer Cuotas y Tarifas 2024 0122134594	1,947.47
1112-2-89	Bancomer Estatal 2025 0124346165	439.05
1112-2-90	Bancomer Cuotas y Tarifas 2025 0124346203	2,861.58
1112-2-91	Bancomer Ejercicio del Recurso 2025 0124528115	17.30
1112-2-92	Bancomer Federal 2025 0124681045	58.38
1112-2-93	Bancomer Presupuesto Ejercido 2025	517,476.00
1112-2-94	Cuotas y Tarifas 2026 Cta. 0126307949	-2,822.58
1112-3-02	Nomina Cta. 65511356810	623,550.18
1112-3-03	Estatal 2026 Cta. 18-00036089-3	9,383.82
1112-3-04	Ejercicio del Recurso 2026 Cta. 18-00036092-2	10,735.70
	Total	5,241,803.59

El comparativo del saldo en bancos de febrero a marzo presenta una variación de \$4,799,462.99 (Cuatro mil setecientos noventa y nueve mil cuatrocientos sesenta y dos pesos 99/100 /100 M.N.)

Descrpción	febrero	marzo	Variaciones
Banamex Estatal 162371633	7,227.99	7,227.99	0.00
Bancomer Federal 0447435193	505,065.74	506,936.63	-1,870.89
Bancomer Fondo de Provisión 0170928283	689,846.45	35,877.33	653,969.12
Bancomer Obligaciones por Pagar 0172165228	3.06	1,965.64	-1,962.58

Bancomer Nómina 0183725294	444.65	20,065.18	-19,620.53
Bancomer Cuotas y Tarifas 0183100979	204,170.05	204,171.64	-1.59
Bancomer Inasistencias y Retardos 0190417297	464,634.45	0.00	464,634.45
Bancomer cheques Cancelados 0190417297	41,990.89	41,990.89	0.00
Bancomer Ren.Fin 2011 y 2012 0192835703	26,264.31	26,264.51	-0.20
Bancomer Movilidad Internacional Estudiantil 0194298985	127,374.93	127,374.93	0.00
Bancomer Renov.Infraestructura de Voz y Datos 0194299108	35,471.08	35,471.08	0.00
Bancomer Recursos por Transferir al Fondo 2013 0194715209			
	13,754.24	13,754.24	0.00
Bancomer Estatal 0195591201	67,005.73	67,005.73	0.00
Bancomer Adq de Equipo Fortalecimiento de los PE 01980126416	47,329.68	47,330.05	-0.37
Bancomer ISSSTE 0197763204	1,227,626.17	1,232,345.71	-4,719.54
Bancomer SEDESOL 0197817800	26,805.43	26,805.43	0.00
Bancomer Fianza ISSSTE 0107793626	1,608,998.57	1,050,046.51	558,952.06
Bancomer Cytnova 2016 0108098689	1,019.26	1,019.26	0.00
Bancomer Federal 2017 0110370827	544,412.21	258,063.29	286,348.92
Bancomer Federal 2018 0111354191	279,101.73	280,219.28	-1,117.55
Bancomer Salarios No Pagados 0116166261	1,013,697.14	0.00	1,013,697.14
Bancomer Ejercicio Del Recurso 2021 0116274730	52,987.04	52,987.04	0.00
Bancomer Presupuesto Ejercido 2021 0117898029	410.88	410.88	0.00
Bancomer Cuotas y Tarifas 2022 0118011915	86.99	86.99	0.00
Bancomer Provisión Liquidación Rodolfo Mercado 0118186677	435,014.97	40,712.39	394,302.58
Bancomer Estatal 2023 0119808612	24.07	24.07	0.00
Bancomer Cuotas y Tarifas 2024 0122134594	1,947.45	1,947.47	-0.02
Bancomer Estatal 2025 0124346165	438.58	439.05	-0.47
Bancomer Cuotas y Tarifas 2025 0124346203	2,857.86	2,861.58	-3.72
Bancomer Ejercicio del Recurso 2025 0124528115	17.30	17.30	0.00
Bancomer Federal 2025 0124681045	126,290.40	58.38	126,232.02
Bancomer Presupuesto Ejercido 2025	1,454,335.25	517,476.00	936,859.25
Cuotas y Tarifas 2026 Cta. 0126307949	58,823.94	-2,822.58	61,646.52
Nomina Cta. 65511356810	1,428.00	623,550.18	-622,122.18
Estatal 2026 Cta. 18-00036089-3	972,317.58	9,383.82	962,933.76
Ejercicio del Recurso 2026 Cta. 18-00036092-2	2,042.51	10,735.70	-8,693.19
Total	10,041,266.58	5,241,803.59	4,799,462.99

Inversiones Temporales

La universidad cuenta con recursos invertidos en las instituciones bancarias y se integra de la siguiente manera:

Institución Bancaria	Cuenta Bancaria	Descripción	Importe
Bancomer	0447435193	Federal	501,969.91
Bancomer	0197763204	ISSSTE	1,167,512.62
Bancomer	0110370827	Federal 2017	212,402.52

Bancomer	0111354191	Federal 2018	276,450.53
----------	------------	--------------	------------

Nota: Fuente de información: Estado de Cuenta Bancario

• **Derechos a recibir Efectivo y Equivalentes y Bienes o Servicios**

2. El saldo en los derechos por recibir es por la cantidad de \$ 7,967,694.69 (Siete millones novecientos sesenta y siete mil seiscientos noventa y cuatro pesos 69/100 M.N.) y se integra al 31 de marzo de 2026 de la siguiente manera:

Cuentas por Cobrar a Corto Plazo

Las Cuentas por Cobrar a Corto Plazo se integran por:

Cuenta por cobrar (Concepto)	Monto	Antigüedad
El saldo que aparece en esta cuenta deriva del contrato abierto plurianual de prestación de servicio de Administración, Desarrollo, Mantenimiento y Soporte de Aplicaciones (ADMA) Unidad de Mantenimiento y Desarrollo de Software firmado el día 14 de diciembre de 2014 entre el ISSSTE y la Universidad Tecnológica de Tulancingo. Durante el periodo del 01 de agosto de 2015 al 31 de diciembre de 2016 esta institución acreditó la cantidad de \$7,911,633.93 de I.V.A. proveniente de los servicios contratados con esta institución.	7,911,633.93	2015-2016

Deudores Diversos por Cobrar a Corto Plazo

Cuenta por cobrar (Concepto)	Monto	Antigüedad
Subsidios y subvenciones		

Otros Derechos a recibir Efectivo y Equivalentes a Corto Plazo

Cuenta por cobrar (Concepto)	Monto	Antigüedad
GILBERTO MUÑOZ GUZMAN	2,244.00	mar-26
JUAN ORTIZ RODRIGUEZ	419.00	mar-26
LETICIA MARTINEZ PADILLA	10,150.72	mar-26
MARICELA SANTUARIO ORTIZ	10,000.00	mar-26
JOSE HUMBERTO ANGELES HERNANDEZ	30.44	mar-26
TITO DORANTES CÁSTILLO	774.00	mar-26
ALFREDO ANGELES FLORES	210.00	mar-26
RICARDDO VERA CABRERA	5,262.00	mar-26
NOELIA CANTU ROSAS	26.68	mar-26
BANCO SANTANDER	10,195.22	mar-26
OPERADORA HOTEL INN SA DE C.V.	16,750.00	Dic-Ene-Feb-Mar
	56,062.06	
Subsidio al empleo generado	-1.3	Noviembre 2022

Total 56,060.76

Deudores por anticipos de la Tesorería a corto plazo

Fondos Revolventes Rotatorios

a) Presupuestos	0.00
b) Recursos Materiales	0.00

Total 0.00
Total de Derechos a recibir 7,967,694.69

• **Bienes Muebles, Inmuebles e Intangibles**

8. El saldo de los bienes muebles asciende a \$74,701,702.49 (Setenta y cuatro millones setecientos un mil setecientos dos pesos 49/100 M.N.) y se integra al 31 de marzo de 2026 de la siguiente manera:

Bienes Muebles

2026			
Descripción del Rubro	febrero	marzo	Incremento y/o
	Importe	Importe	Decremento
Mobiliario y Equipo de Administración	23,601,652.79	22,214,696.14	-1,386,956.65
Mobiliario y Equipo Educacional y Recreación	9,388,386.33	8,704,823.93	-683,562.40
Equipo e Instrumental Médico y de Laboratorio	8,441,476.32	8,398,972.03	-42,504.29
Equipo de Transporte	4,698,692.00	4,698,692.00	0.00
Maquinaria, Otros Equipos y Herramientas	31,526,680.03	30,684,518.39	-842,161.64
Total	77,656,887.47	74,701,702.49	-2,955,184.98

El saldo de los bienes intangibles asciende a \$1,509,838.63 (Un millón quinientos cinco mil ochocientos treinta y ocho pesos 63/100 M.N.)

2026			
Descripción del Rubro	febrero	marzo	Incremento y/o
	Importe	Importe	Decremento
Software	2,075,990.73	1,509,838.63	-566,152.10

Bienes Inmuebles, Infraestructura y Construcciones en Proceso

2026			
Descripción del Rubro	febrero	marzo	Incremento y/o
	Importe	Importe	Decremento
Terrenos	11,817,606.65	11,817,606.65	0.00
Edificios no Residenciales	94,220,848.19	94,220,848.19	0.00
Otros Bienes Inmuebles	1,097,109.66	1,097,109.66	0.00
Total	107,135,564.50	107,135,564.50	0.00

Los **terrenos** propiedad de la Universidad, ascienden a **\$11,817,606.65** (Once millones ochocientos diecisiete mil seiscientos seis pesos 65/100 M.N.) y se **integra de dos predios adquiridos mediante donación**: El primero de ello se encuentra ubicado en Camino a Ahuehuetlilla No. 301, Colonia Las Presas, Tulancingo, Hgo. con una superficie de 155,539.17m² y un valor catastral de \$11,817,606.65 (Once millones ochocientos diecisiete mil seiscientos seis pesos 65/100 M.N.) según se hace constar en escritura

\$11,012,340.00 (Once millones seiscientos doce mil trescientos cuarenta pesos 00/100 M.N.) según se hace constar en escritura pública No. 59071, inscrita bajo el número 2151, Tomo 1 del Libro 1 Sección 1, del Registro Público de la Propiedad y del Comercio del Distrito Judicial de Tulancingo, Hidalgo el 17 de noviembre del año 2000. El segundo de ellos ubicado en la localidad de Santa Úrsula del Municipio de Huehuetla, cuenta las siguientes medidas: al norte 76.90m, al sur 148.48m, al oriente 222.09m y al poniente 280.35m y tiene un valor catastral de **\$3,666.67** (Tres mil seiscientos sesenta y seis pesos 67/100 M.N). El tercero se encuentra ubicado en la comunidad de Santa María Nativitas con una superficie de 100,799.99 m2 perteneciente al Municipio de Cuauhtepic de Hinojosa Hidalgo con la Póliza D00379 por un importe de **\$201,599.98**

Bienes Muebles, Intangibles y Depreciaciones

Se integra de la siguiente manera:

Descripción del Rubro	2026		Porcentaje de Depreciación Anual
	febrero	marzo	
	Importe	Importe	
Mobiliario y Equipo de Administración	-19,135,327.46	-17,917,309.28	10
Mobiliario y Equipo Educativo y Recreación	-5,322,620.52	-5,246,908.24	20
Equipo e Instrumental Médico y de Laboratorio	-6,553,646.98	-6,588,381.10	20
Equipo de Transporte	-4,463,757.38	-4,463,757.38	20
Maquinaria, Otros Equipos y Herramientas	-27,924,312.46	-27,175,206.00	10
Subtotal Bienes Muebles	-62,470,918.56	-61,391,562.00	
Software	-2,075,990.73	-1,509,838.63	
Subtotal Activos Intangibles	-2,075,990.73	-1,509,838.63	
Total Depreciación acumulada, Deterioro y Amortización acumulada de Bienes	-64,546,909.29	-62,901,400.63	

Pasivo

La institución cuenta con un pasivo como a continuación se muestra:

Concepto	2026
Pasivo Circulante	11,202,550.06
Pasivo NO circulante	0.00
Suma de Pasivo	11,202,550.06

y se presenta su desagregación de la siguiente manera:

Cuentas Por Pagar a Corto Plazo

Los compromisos adquiridos y las obligaciones a cargo de la Universidad ascienden a \$6,732,110.25 (Seis millones setecientos treinta y dos mil ciento diez pesos 25/100 M.N.), y se desglosan a continuación:

Concepto
Cuentas por pagar a Corto Plazo
Proveedores por pagar a corto plazo

2111-5-15202	Pago de Liquidaciones	435,014.97	587,099.46
2112-1-000027	Comisión de agua y alcantarillado del municipio de Tulancingo de Bravo, Hgo.	10,147.36	
2112-1-000046	Comisión Federal de Electricidad	587.00	
2112-1-000221	SI VALE MEXICO, S.A. DE CV.	0.10	
2112-1-000534	Gobierno del Estado de Hidalgo	140,006.04	
2112-1-001054	Devolución de Títulos	1,344.00	
2112-1-001733	Julio Cesar Martinez López	-0.01	
Retenciones y Contribuciones a corto plazo			6,145,010.79
2117-1-01	ISR Retención por Salarios	391,237.33	
2117-1-02	ISR Retención por Servicios Profesionales	2.13	
2117-1-03	ISR Retenciones por asimilables	16,291.16	
2117-01-04	ISR Retenciones RESICO	2,255.82	
2117-2-01	IVA Traslado	4,712,806.62	
2117-2-05	IVA Retención 4%	0.16	
2117-3-01	Cuotas y aportaciones ISSSTE	321,335.04	
2117-4-01	Aportaciones FOVISSSTE	172,216.86	
2117-4-02	Creditos FOVISSSTE	1,045.50	
2117-5-01	Aportaciones SAR	68,886.76	
2117-6-3	Descuento seguro de accidentes	-1,045.50	
2119-33	C x P Intereses Federal 0447435193	90,330.38	
2119-34	C x P Intereses ISSSTE	209,287.22	
2119-35	C x P Intereses Federal 2017	38,075.08	
2119-36	C x P Intereses Federal 2018	49,556.41	
2119-37	C X P Intereses cuentas con recursos propiedad UT	245.92	
2119-41	C x P Cuotas y tarifas 2024	1,957.21	
2119-44	Intereses CyT 2025	1,120.50	
2119-45	Intereses estatal 2025	23,526.67	
2119-46	Intereses ejercicio del recurso 2025	17.30	
2119-47	Intereses Federal 2025	42,313.95	
2119-48	Intereses Santander	0.08	
2119-49	Intereses Cuotas y Tarifas 2026	37.46	
2119-50	Intereses Santander Estatal 2026	3,510.73	
Total			6,732,110.25

Nota: La provisión: PAGO DE LIQUIDACIONES por la cantidad de \$435,014.97 se mantiene vigente debido a que aun no se ha dado la resolución a la DEMANDA LABORAL interpuesta por el C. Rodolfo Marquez Mercado.

Las pasivos correspondientes a intereses son recursos que se generan mensualmente en las cuentas bancarias, los cuales son reintegrados a las instancias correspondientes.

Provisiones por Pagar a Corto Plazo

La institución cuenta con recursos comprometidos por la cantidad de \$ 4,470,439.81 (Cuatro millones cuatrocientos setenta mil cuatrocientos treinta y nueve pesos 81/100 M.N.) y se desglosan a continuación:

OTRAS PROVISIONES A CORTO PLAZO		
2179-1-00001	Descuentos por inasis.y retardos.	387,888.80
2179-1-00002	Salarios y pasivos no reclamados	91,054.12
2179-1-00004	Dev. seguros Inbursa por siniestro	233.00
2179-1-00011	ISSSTE	2,050,955.46
2179-1-00016	Devolución Axa seguros	2,543.43
2179-1-00018	HDI SEGUROS (SINIESTRO 30 Julio 2018 Equipo electrónico)	8,149.97
2179-1-00019	Salarios Devengados no Pagados	1,013,697.14
2179-2-00001	Prog.tecn.p/la energía renovables (NARET)	24.48
2179-2-00003	CAU	-0.31
2179-3-00001	Congreso Internacional Académico-Cultural	3,965.08
2179-3-00002	Movilidad internacional estudiantil	121,470.00
2179-3-00003	Infraestructura voz y datos del edif."c"	31,048.32
2179-3-00004	Adq. equipamiento fort.de los prog. Educ	536.52
	Subtotal	3,711,566.01
PROGRAMAS ESPECIALES A DEPRECIARSE		
2179-5-00001	FAC federal 2013	235,531.99
2179-5-00002	PIFI 2013	13,280.51
2179-5-00004	FADOES	27,591.45
2179-5-00005	FONAES	38,081.37
2179-5-00006	Promep ur 514	8,083.46
2179-5-00007	FAC estatal	50,582.15
2179-5-00008	Infraestructura de voz y datos	245.45
2179-5-00010	Result. ejer 2013	19,075.00
2179-5-00011	PROFOCIES 2014	208,158.83
2179-5-00012	PROMEPE	1,839.61
2179-5-00013	Adq.eq.para fortalecimiento prog. Educat	149,445.77
2179-5-00014	PADES 2014	4,293.69
2179-5-00016	FAC estatal 2012 intereses	0.00
2179-5-00021	INTER PROEXOES 2017 (REA)	1,382.02
2179-6-00001	Recuperación de Seguro siniestro 21 de mayo	732.18
2179-6-00002	Recuperación de Seguro siniestro 30 de junio	550.32
	Subtotal	758,873.80
	Total	4,470,439.81

III) NOTAS AL ESTADO DE VARIACIÓN EN LA HACIENDA PÚBLICA

1. HACIENDA PÚBLICA/PATRIMONIO CONTRIBUIDO

Donaciones de capital: (Bienes Muebles e Inmuebles).-Esta integrada por donaciones de bienes muebles e inmuebles de años anteriores así como del presente ejercicio

2. HACIENDA PÚBLICA/PATRIMONIO GENERADO

a) Resultado del Ejercicio (Ahorro/Desahorro)

FUENTE	INGRESOS	EGRESOS	AHORRO/DESAHORRO
Federal	0.00	6,678,694.07	-6,678,694.07
Recursos Fiscales	8,137,809.00	7,387,113.48	750,695.52
Ingresos Propios	5,201,888.17	2,860,390.52	2,341,497.65
Otros Ingresos y Beneficios	0.00	0.00	0.00
Gasto de la depreciación del activo adquirido		649,741.76	-649,741.76
AHORRO/DESAHORRO marzo 2025			-4,236,242.66

b) Resultado de Ejercicios Anteriores

Se presenta el comportamiento que ha presentado:

INTEGRACIÓN DE RESULTADO DE EJERCICIOS ANTERIORES					
AÑO	IMPORTE	AÑO	IMPORTE	AÑO	IMPORTE
2009	-97,183.86	2014	160,519.57	2019	2,152,420.70
2010	190,226.52	2015	376,106.43	2020	-1,888,239.73
2011	-2,006.72	2016	7,557,594.03	2021	-974,965.44
2012	23,677.03	2017	1,207,082.04	2022	-953,894.93
2013	-9,266.37	2018	-223,189.15	2023	-368,889.88
				2024	2,828,587.32
				2025	5,275,164.82
				Total de REA	15,253,742.38

Nota: Al 31 de diciembre de 2025 el resultado de ejercicios anteriores es de : 7,039,926.26

Durante los meses de enero, febrero, marzo 2026 se realizaron los reintegros de recursos siguientes:

- E00002 Reintegro de intereses de recursos fiscales generados en el cuarto trimestre 2025 por la cantidad de \$ 23,087.62
- E00006 Reintegro de ahorros de recursos fiscales correspondientes al ejercicio 2025 por la cantidad de \$17,908.00
- E00007 Reintegro de ahorros de recursos fiscales correspondientes al ejercicio 2025 por la cantidad de \$11,992.00
- E00008 Reintegro de rendimientos generados durante el ejercicio 20242024 en la cuenta recurso federal \$383,780.46
- E00009 Reintegro de rendimientos generados durante el ejercicio 20242024 en la cuenta recurso federal \$478,075.42
- E00010 Reintegro de rendimientos generados durante el ejercicio 20242024 en la cuenta recurso federal \$23,116.49

- E00074 Reintegro de economías de Ingresos propios del ejercicio 2025 \$ 545,932.44
- E00075 Reintegro de excedentes de Ingresos propios del ejercicio 2025 \$ 154,891.60
- E00119 Reintegro de rendimientos federales generados de mayo a diciembre de 2025 \$42,256.00
- E00120 Reintegro de remanentes de capital federal no ejercidos durante el ejercicio de 2025 \$83,977.00
- D00135 Reclasificación de la depreciación de los meses de diciembre, enero y febrero \$255.19

PATRIMONIO

El patrimonio contribuido de la universidad se ha comportado de la siguiente manera:

Patrimonio Contribuido 1995	32,585.61	Patrimonio Contribuido 2005	77,905,149.63	Patrimonio Contribuido 2015	61,732,926.95
Patrimonio Contribuido 1996	16,515,326.07	Patrimonio Contribuido 2006	77,900,465.84	Patrimonio Contribuido 2016	59,326,348.88
Patrimonio Contribuido 1997	29,689,230.93	Patrimonio Contribuido 2007	76,642,904.39	Patrimonio Contribuido 2017	57,530,826.95
Patrimonio Contribuido 1998	30,324,381.93	Patrimonio Contribuido 2008	76,962,916.89	Patrimonio Contribuido 2018	54,071,368.44
Patrimonio Contribuido 1999	43,686,161.08	Patrimonio Contribuido 2009	74,721,231.66	Patrimonio Contribuido 2019	53,080,719.39
Patrimonio Contribuido 2000	67,885,717.52	Patrimonio Contribuido 2010	76,465,867.37	Patrimonio Contribuido 2020	51,991,197.26
Patrimonio Contribuido 2001	84,797,691.43	Patrimonio Contribuido 2011	79,897,309.33	Patrimonio Contribuido 2021	51,113,053.48
Patrimonio Contribuido 2002	85,621,317.22	Patrimonio Contribuido 2012	88,919,932.54	Patrimonio Contribuido 2022	35,780,082.79
Patrimonio Contribuido 2003	81,017,059.89	Patrimonio Contribuido 2013	88,167,375.83	Patrimonio Contribuido 2023	35,154,499.71
Patrimonio Contribuido 2004	79,312,983.56	Patrimonio Contribuido 2014	62,629,666.83	Patrimonio Contribuido 2024	64,107,220.54
				Patrimonio Contribuido 2025	62,686,817.39
				Patrimonio Contribuido 2026	62,161,888.00

PATRIMONIO GENERADO

Hacienda Pública/Patrimonio Generado	122,452,653.21
Resultados del Ejercicio (Ahorro / Desahorro)	-4,236,242.66
Resultados de Ejercicios Anteriores	15,253,742.38
Revalúos	0.00
Reservas	49,273,265.49
Patrimonio Contribuido	62,161,888.00

Nota: El rubro de Hacienda Pública/Patrimonio Generado representa todo el patrimonio con el que cuenta la Insitución dentro de ello se encuentra el FONDO DE RESERVA por la cantidad de \$689,846.45



UNIVERSIDAD TECNOLÓGICA DE TULANCINGO
HIDALGO

Estado de Variación en la Hacienda Pública
Del 01/ene/2026 Al 31/mar/2026
(Cifras en Pesos)

Fecha y 13/may/2026
hora de impresión 09:53 a. m.

Concepto	Hacienda Pública/ Patrimonio Contribuido	Hacienda Pública/ Patrimonio Generado De Ejercicios Anteriores	Hacienda Pública/ Patrimonio Generado Del Ejercicio	Exceso o Insuficiencia en la Actualización de la Hacienda Pública / Patrimonio	Total
HACIENDA PÚBLICA/PATRIMONIO CONTRIBUIDO NETO DE 2025	\$42,544,817.38	\$0.00	\$0.00	\$0.00	\$42,544,817.38
APORTACIONES	\$0.00	\$0.00	\$0.00	\$0.00	\$0.00
DONACIONES DE CAPITAL	\$42,046,817.38	\$0.00	\$0.00	\$0.00	\$42,046,817.38
ACTUALIZACIÓN DE LA HACIENDA PÚBLICA/PATRIMONIO	\$0.00	\$0.00	\$0.00	\$0.00	\$0.00

HACIENDA PÚBLICA / PATRIMONIO GENERADO NETO DE 2025	\$0.00	309,231,843.02	37,039,926.26	\$0.00	309,231,769.21
RESULTADO DEL EJERCICIO (AHORRO/ DESAHORRO)	\$0.00	\$0.00	\$7,039,926.26	\$0.00	\$7,039,926.26
RESULTADOS DE EJERCICIOS ANTERIORES	\$0.00	\$5,976,577.86	\$0.00	\$0.00	\$5,976,577.86
REVALUOS	\$0.00	\$0.00	\$0.00	\$0.00	\$0.00
RESERVAS	\$0.00	\$49,273,285.49	\$0.00	\$0.00	\$49,273,285.49
RECTIFICACIONES DE RESULTADOS DE EJERCICIOS ANTERIORES	\$0.00	\$0.00	\$0.00	\$0.00	\$0.00
EXCESO O INSUFICIENCIA EN LA ACTUALIZACIÓN DE LA HACIENDA PÚBLICA/ PATRIMONIO NETO DE 2025	\$0.00	\$0.00	\$0.00	\$0.00	\$0.00
RESULTADO POR POSICIÓN MONETARIA	\$0.00	\$0.00	\$0.00	\$0.00	\$0.00
RESULTADO POR TENENCIA DE ACTIVOS NO MONETARIOS	\$0.00	\$0.00	\$0.00	\$0.00	\$0.00
HACIENDA PÚBLICA / PATRIMONIO NETO FINAL DE 2025	\$62,566,617.39	\$59,251,843.02	\$7,039,926.26	\$0.00	\$126,678,506.70
CAMBIO EN LA HACIENDA PÚBLICA/PATRIMONIO CONTRIBUIDO NETO DE 2026					
APORTACIONES	-\$424,929.33	\$0.00	\$0.00	\$0.00	-\$424,929.33
DONACIONES DE CAPITAL	-\$424,929.33	\$0.00	\$0.00	\$0.00	-\$424,929.33
ACTUALIZACIÓN DE LA HACIENDA PÚBLICA/PATRIMONIO	\$0.00	\$0.00	\$0.00	\$0.00	\$0.00
VARIACIONES DE LA HACIENDA PÚBLICA / PATRIMONIO GENERADO NETO DE 2026	\$0.00	\$5,275,164.82	-\$11,276,168.92	\$0.00	-\$6,001,004.10
RESULTADO DEL EJERCICIO (AHORRO/ DESAHORRO)	\$0.00	\$0.00	-\$4,236,242.66	\$0.00	-\$4,236,242.66
RESULTADOS DE EJERCICIOS ANTERIORES	\$0.00	\$5,275,164.82	-\$7,039,926.26	\$0.00	-\$1,764,761.44
REVALUOS	\$0.00	\$0.00	\$0.00	\$0.00	\$0.00
RESERVAS	\$0.00	\$0.00	\$0.00	\$0.00	\$0.00
RECTIFICACIONES DE RESULTADOS DE EJERCICIOS ANTERIORES	\$0.00	\$0.00	\$0.00	\$0.00	\$0.00
CAMBIO EN EL EXCESO O INSUFICIENCIA EN LA ACTUALIZACIÓN DE LA HACIENDA PÚBLICA/ PATRIMONIO NETO DE 2026	\$0.00	\$0.00	\$0.00	\$0.00	\$0.00
RESULTADO POR POSICIÓN MONETARIA	\$0.00	\$0.00	\$0.00	\$0.00	\$0.00
RESULTADO POR TENENCIA DE ACTIVOS NO MONETARIOS	\$0.00	\$0.00	\$0.00	\$0.00	\$0.00
HACIENDA PÚBLICA / PATRIMONIO NETO FINAL DE 2026	\$62,161,688.00	\$64,527,007.87	-\$4,236,242.66	\$0.00	\$122,452,653.21

IV) NOTAS AL ESTADO DE FLUJOS DE EFECTIVO

Efectivo y equivalentes

- Se presenta la información respecto del saldo inicial del ejercicio y el presente mes en la cuenta de Bancos

Rubro	31 de diciembre de 2025	31 de marzo de 2026
Efectivo en Bancos-Tesorería	15,610,632.42	5,241,803.59

- En el presente mes no se adquirieron bienes
- Conciliación de los Flujos de Efectivo Netos de las Actividades de Operación y la cuenta de Ahorro/Desahorro

INGRESOS Y OTROS BENEFICIOS

Ingresos por Venta de Bienes y Prestación de Servicios	5,201,888.17	
Transferencias, Asignaciones, Subsidios y Subvenciones, y	8,137,809.00	
Total Ingresos y Otros Beneficios		13,339,697.17

GASTOS Y OTRAS PERDIDAS

Servicios Personales	14,532,475.53	
Materiales y Suministros	275,444.04	
Servicios Generales	2,118,278.50	
Subsidios y Subvenciones	0.00	
Estimaciones, Depreciaciones, Deterioros, Obsolesc y Amortiz	649,741.76	17,575,939.83
Disponibilidad al 31 de marzo de 2026		-4,236,242.66

Integración de disponibilidad al 31 de marzo de 2026

CUENTAS DE BALANCE DEUDORAS

Efectivo	0.00	
Bancos/Tesorería	5,241,803.59	
Cuentas por Cobrar a Corto Plazo	7,967,695.99	
Deudores Diversos	0.00	
Ingresos por Recuperar (Subsidio al Empleo)	-1.30	
Terrenos	11,817,606.65	
Edificios no Residenciales	94,220,848.19	
Otros Bienes Inmuebles	1,097,109.66	
Mobiliario y Equipo de Administración	22,214,696.14	
Mobiliario y Equipo Educativo y Recreativo	8,704,823.93	
Equipo e Instrumental Médico y de Laboratorio	8,398,972.03	
Vehículos y Equipo de Transporte	4,698,692.00	
Maquinaria, Otros Equipos y Herramientas	30,684,518.39	
Software	1,509,838.63	196,556,603.90
Cuentas de Balance Acreedoras		
Depreciación acumulada de Bienes Muebles	61,391,562.00	
Amortización Acumulada de Activos intangibles	1,509,838.63	
Proveedores por Pagar a Corto Plazo	0.00	
Retenciones y Contribuciones por Pagar a Corto Plazo	6,732,110.25	
Otras Cuentas por Pagar a Corto Plazo	0.00	
Otras Provisiones a Corto Plazo	4,470,439.81	
Donaciones de Capital	62,161,888.00	
Resultado de Ejercicios Anteriores	15,253,742.38	
Reservas de Patrimonio	48,583,419.04	
Reservas por Contingencia(FONDO DE RESERVA)	689,846.45	200,792,846.56
		-4,236,242.66

V) CONCILIACIÓN ENTRE LOS INGRESOS PRESUPUESTARIOS Y CONTABLES, ASÍ COMO ENTRE LOS EGRESOS PRESUPUESTARIOS Y LOS GASTOS CONTABLES

Conciliación entre los Ingresos Presupuestarios y Contables	
Del 01 de enero al 31 de marzo de 2026	
1.-TOTAL DE INGRESOS PRESUPUESTARIOS	13,339,697.17
2. MAS INGRESOS CONTABLES NO PRESUPUESTARIOS	0.00
2.1 INGRESOS FINANCIEROS	0.00
2.2 INCREMENTO POR VARIACION DE INVENTARIOS	0.00
2.3 DISMINUCION DEL EXCESO DE ESTIMACIONES POR PERDIDA O DETERIORO U OBSOLESCENCIA	0.00
2.4 DISMINUCION DEL EXCESO DE PROVISIONES	0.00
2.5 OTROS INGRESOS Y BENEFICIOS VARIOS	0.18
2.6 OTROS INGRESOS CONTABLES NO PRESUPUESTARIOS	0.00
3. MENOS INGRESOS PRESUPUESTARIOS NO CONTABLES	0.00
3.1 APROVECHAMIENTOS PATRIMONIALES	0.00
3.2 INGRESOS DERIVADOS DE FINANCIAMIENTOS	0.00
4. TOTAL DE INGRESOS CONTABLES	13,339,697.17

Conciliación entre los Egresos Presupuestarios y los Gastos Contables	
Del 01 de enero al 31 de marzo de 2026	
1.-TOTAL DE EGRESOS PRESUPUESTARIOS	16,926,198.07
2. MENOS EGRESOS PRESUPUESTARIOS NO CONTABLES	275,444.04
2.1 MATERIAS PRIMAS Y MATERIALES DE PRODUCCIÓN Y COMERCIALIZACIÓN	4,824.00
2.2 MATERIALES Y SUMINISTROS	270,620.04
2.3 MOBILIARIO Y EQUIPO DE ADMINISTRACION	0.00
2.4 MOBILIARIO Y EQUIPO EDUCACIONAL Y RECREATIVO	0.00
2.5 EQUIPO E INSTRUMENTAL MEDICO Y DE LABORATORIO	0.00
2.6 VEHICULOS Y EQUIPO DE TRANSPORTE	0.00
2.7 EQUIPO DE DEFENSA Y SEGURIDAD	0.00
2.8 MAQUINARIA, OTROS EQUIPOS Y HERRAMIENTAS	0.00
2.9 ACTIVOS BIOLÓGICOS	0.00
2.10 BIENES INMUEBLES	0.00
2.11 ACTIVOS INTANGIBLES	0.00
2.12 OBRA PUBLICA EN BIENES DE DOMINIO PUBLICO	0.00
2.13 OBRA PUBLICA EN BIENES PROPIOS	0.00
2.14 ACCIONES Y PARTICIPACIONES DE CAPITAL	0.00
2.15 COMPRA DE TITULOS Y VALORES	0.00
2.16 CONCESION DE PRESTAMOS	0.00
2.17 INVERSIONES EN FIDEICOMISOS, MANDATOS Y OTROS ANALOGOS	0.00
2.18 PROVISIONES PARA CONTINGENCIAS Y OTRAS EROGACIONES	0.00
2.19 AMORTIZACIÓN DE LA DEUDA PUBLICA	0.00
2.20 ADEUDOS DE EJERCICIOS FISCALES ANTERIORES (ADEFAS)	0.00
2.21 OTROS EGRESOS PRESUPUESTARIOS NO CONTABLES	0.00
3. MAS GASTOS CONTABLES NO PRESUPUESTARIOS	925,185.80
3.1 ESTIMACIONES, DEPRECIACIONES, DETERIOROS, OBSOLESCENCIA Y	649,741.76
3.2 PROVISIONES	0.00
3.3 DISMINUCIÓN DE INVENTARIOS	0.00
3.4 OTROS GASTOS	0.00
3.4 AUMENTO POR INSUFICIENCIA DE ESTIMACIONES POR PERDIDA O	0.00
3.5 INVERSIÓN PUBLICA NO CAPITALIZABLE	0.00
3.6 MATERIALES Y SUMINISTROS (CONSUMOS)	275,444.04
3.7 OTROS GASTOS CONTABLES NO PRESUPUESTARIOS	0.00
4. TOTAL DE GASTOS CONTABLES	17,575,939.83

Nota: La cantidad de \$275,444.04 corresponde al CRI 5.1.2 del E.A : Materiales y Suministros: importe del gasto por toda clase de insumos y suministros requeridos para la prestación de bienes y servicios y para el desempeño de las actividades administrativas.

c) NOTAS DE MEMORIA (CUENTAS DE ORDEN)

Cuentas de Orden Contables

Valores.-Representan títulos, valores y préstamos que aún no conforman pasivos por no haber recibido activos relacionados con los bienes., NO APLICA

Emisión de obligaciones.- Representa el conjunto de valores emitidos y puestos en circulación.- NO APLICA

Avales y garantías.- Corresponde al registro de la responsabilidad subsidiaria o solidaria que adquiere un ente público ante un acreedor por el otorgamiento de créditos a un tercero.-No APLICA

Juicios.-La Universidad al 31 de marzo de 2026 tiene un juicio por despido injustificado con el C. Rodolfo Marquez Mercado

Inversión Mediante Proyectos para Prestación de Servicios (PPS) y Similares.- NO APLICA
 Bienes concesionados o en comodato.- La Universidad no tiene bienes en comodato

Cuentas de Orden Presupuestarias:

CUENTAS DE ORDEN PRESUPUESTARIAS		
Del 01 de enero al 31 de marzo de 2026		
	2026	2025
LEY DE INGRESOS		
LEY DE INGRESOS ESTIMADA	82,136,292.00	79,859,298.00
LEY DE INGRESOS POR EJECUTAR	69,119,084.83	68,405,112.45
MODIFICACIONES A LA LEY DE INGRESOS ESTIMADA	322,490.00	123,174.07
LEY DE INGRESOS DEVENGADA	13,339,697.17	11,577,359.62
LEY DE INGRESOS RECAUDADA	13,339,697.17	11,577,359.62
PRESUPUESTO DE EGRESOS		
PRESUPUESTO DE EGRESOS APROBADO	82,136,292.00	79,859,298.00
PRESUPUESTO DE EGRESOS POR EJERCER	65,532,583.93	65,400,695.99
MODIFICACIONES AL PRESUPUESTO DE EGRESOS APROBADO	322,490.00	123,174.07
PRESUPUESTO DE EGRESOS COMPROMETIDO	16,926,198.07	14,581,776.08
PRESUPUESTO DE EGRESOS DEVENGADO	16,926,198.07	14,581,776.08
PRESUPUESTO DE EGRESOS EJERCIDO	16,926,198.07	14,581,776.08
PRESUPUESTO DE EGRESOS PAGADO	16,926,198.07	14,581,776.08

"Bajo protesta de decir verdad declaramos que los Estados Financieros y sus Notas son razonablemente correctos y responsabilidad del emisor"

Elaboró

L.C. Carmela Santos Hurtado Departamento de
 Contabilidad

Revisó

L.C. José Humberto Angeles Hernández Secretario
 de Administración y Finanzas

Autorizó

Lic. Tito Dorantes Castillo
 Rector