





**SOLICITUD DE RECURSOS ECONOMICOS**

1. FOLIO: 466

2 FUENTE: Ejercicio del Recurso

**DATOS GENERALES**

3. PROYECTO:	4. PARTIDA:	5. REQUISICION NO.
6. SOLICITANTE:	<u>L.A.E. MARICELA SANTUARIO ORTIZ</u>	
7. ÁREA SOLICITANTE:	<u>PRESUPUESTO</u>	
8. PUESTO:	<u>JEFE DE DEPARTAMENTO</u>	
9. CONTRATO O PEDIDO No. (JUSTIFIQUE EN CASO DE NO INCLUIRLO)		

10. SOLICITUD DE

VIÁTICOS	<input type="checkbox"/> (ANEXO F-16-0XX)	PAGO A PROVEEDORES	<input type="checkbox"/>
COS A COMPROBAR	<input type="checkbox"/> (ANEXO F-16-0XX)	REPOSICION DE GASTOS	<input type="checkbox"/>
REEMB. DE FONDO REV.	<input checked="" type="checkbox"/>	BECAS	<input type="checkbox"/>
11. IMPORTE SOLICITADO:	<u>\$697.00</u>		
12. CON LETRA:	<u>(SEISCIENTOS NOVENTA Y SIETE PESOS 00/100 M.N.)</u>		
13. CONCEPTO:	<u>FONDO REVOLVENTE PARA EL AREA DE PRESUPUESTO</u>		

**OBSERVACIONES**

FORMA DE PAGO

<b>CHEQUE</b>	L.A.E. MARICELA SANTUARIO ORTIZ	
14. A NOMBRE DE		
15. CHEQUE PARA EL DIA:		
16. DOCUMENTO COMPROBATORIO:	*FACTURA <input type="checkbox"/>	*RECIBO <input type="checkbox"/>
<b>TRANSFERENCIA</b>		
17. NOMBRE DE		
18. CLABE INTERBANCARIA:		
19. NOMBRE DEL BANCO:		
20. TRANSFERENCIA PARA EL DIA:		
21. DOCUMENTO COMPROBATORIO:	*FACTURA <input type="checkbox"/>	*RECIBO <input type="checkbox"/>

22 FIRMAS

SOLICITA:	SUFICIENCIA PRESUPUESTAL	V.O.B.O.	AUTORIZA:
L.A.E. Maricela Santuario Ortiz Jefa del Depto. de Presupuesto	L.A.E. Maricela Santuario Ortiz Jefa del Depto. de Presupuesto	L.C. José Humberto Ángeles Hernández Director de Admón. y Finanzas	Mtro. José Antonio Zamora Guido Rector

C285 PP221 C00363

17 Junio 2024

PROVEEDOR	FOLIO FISCAL	FECHA	IMPORTE	IMPORTE AUTORIZADO	FOLIO	PROYECTO		PROYECTO		PROYECTO		PROYECTO	
					PLIEGO	31		40		21		62	
						PARTIDA	IMPORTE	PARTIDA	IMPORTE	PARTIDA	IMPORTE	PARTIDA	IMPORTE
AUTOTRANSPORTES LINEA VERDE	4E3C4A51-2854-429E-BC20-DC85541477F2	05/06/2024	97.00	194.00	1	37204	194.00						
FUTURA SIENTE MX	7C9SAS8A-5724-4565-92C4-39AB4133285E	05/06/2024	97.00										
CADENA COMERCIAL OXXO	16B248EB-FEBF-486D-B792-F993CSFBE41B	05/06/2024	49.00	120.00	2							37504	120.00
CADENA COMERCIAL OXXO	FD7B40E4-371D-468B-ACB2-DB9F8C7E8518	05/06/2024	79.90										
CADENA COMERCIAL OXXO	AE5D60FB-9DDE-4CEB-9C9F-E700EDB063B7	04/06/2024	135.50	383.00	3							37504	120.00
COMPAÑIA OPERADORA DE ESTACIONAMIENTOS MEXICANOS SA DE CV	843D376A-7249-45FB-BCEC-B64D123F0B8	04/06/2024	40.00									37204	263.00
PROMOTORA DE CARRETERAS ECATEPEC PIRAMIDES	64A659C4-ACSF-4C8D-BF77-83DC1D559301	04/06/2024	21.00										
DESARROLLO GLOBAL DE CONCESIONES	E3985716-1062-4687-BB62-09C1294C05F7	04/06/2024	55.00										
PROMOTORA DE CARRETERAS ECATEPEC PIRAMIDES	52DF106-DDC4-476B-82A7-7DC0E346CA7C	04/06/2024	105.00										
PROMOTORA DE CARRETERAS ECATEPEC PIRAMIDES	A69025A6-6CF3-4B14-83C6-35CC24131535	04/06/2024	42.00										
				697.00			194.00		-		-		503.00

MAYRA ADAME  
ALEJANDRO CHAVEZ  
JÓSE ALBERTO OLVERA

PROYECTO 31		PROYECTO 40		PROYECTO 21		PROYECTO 62	
PARTIDA	IMPORTE	PARTIDA	IMPORTE	PARTIDA	IMPORTE	PARTIDA	IMPORTE
37204	194.00	37204	-	37204	-	37204	263.00
37504	-	37504	-	37504	-	37504	240.00
TOTAL	194.00	TOTAL	-	TOTAL	-	TOTAL	503.00

PROYECTOS	IMPORTE
PROYECTO 31	194.00
PROYECTO 40	-
PROYECTO 21	-
PROYECTO 62	503.00
TOTAL	697.00

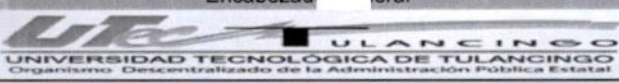
 <p><b>ENCABEZADO GENERAL</b></p>	<p>Nombre del Formato:</p> <p><b>LISTA DE VERIFICACIÓN DE DOCUMENTACIÓN COMPROBATORIA Y JUSTIFICATIVA PARA PÓLIZA.</b></p>																																							
1. Número de folio de solicitud de recursos económicos (F-19-04)																																								
2. Número de contrato y/o pedido: (justifique en caso de no incluirlo):																																								
3. Fuente de Financiamiento: <i>Ejercicio del Recurso</i>																																								
<b>4. Verificación de documentos</b>																																								
<p>A.- Solicitud de recursos económicos (F-19-04 ), firmada. <i>Revisión número de contrato o pedido o justificación.</i> <i>Revisión de concepto</i></p> <p>B.- Factura <i>Validación de CFDI: comprobantes fiscales y/o factura (cumplir con todos los requisitos fiscales y archivos XML y PDF).</i></p> <p>C.- Constancia de Situación Fiscal por el SAT del proveedor. <i>Estado de Cta. del proveedor (datos bancarios).</i></p> <p>E.- Requisición de bienes y/o servicios ( F-16-09), firmada.</p> <p>F.- Contrato y/o Pedido (cuando aplique).</p> <p>G.- Evidencia debidamente firmada (fotografías, informes, resguardo del bien, etc.).</p> <p>H.- Comprobante de pago (transferencia).</p> <p>I.- Pago en parcialidades o diferido (PPD), complemento de pago (cuando aplique).</p> <p>J.- Pliego de comisión (Debidamente requisitado y sellado)</p> <p>K.- Reporte de actividades en electrónico</p>	<table border="1" style="width:100%; border-collapse: collapse;"> <tr> <th colspan="2">RECURSOS MATERIALES</th> <th>CONTABILIDAD</th> </tr> <tr> <th>PRIMERA REVISIÓN</th> <th>SEGUNDA REVISIÓN</th> <th>REVISIÓN</th> </tr> <tr><td> </td><td> </td><td style="text-align: center;">—</td></tr> <tr><td> </td><td> </td><td> </td></tr> <tr><td> </td><td> </td><td style="text-align: center;">/</td></tr> <tr><td> </td><td> </td><td> </td></tr> <tr><td> </td><td> </td><td style="text-align: center;">—</td></tr> <tr><td> </td><td> </td><td style="text-align: center;">—</td></tr> <tr><td> </td><td> </td><td style="text-align: center;">—</td></tr> <tr><td> </td><td> </td><td style="text-align: center;">—</td></tr> <tr><td> </td><td> </td><td style="text-align: center;">—</td></tr> <tr><td> </td><td> </td><td style="text-align: center;">—</td></tr> <tr><td> </td><td> </td><td style="text-align: center;">—</td></tr> </table>	RECURSOS MATERIALES		CONTABILIDAD	PRIMERA REVISIÓN	SEGUNDA REVISIÓN	REVISIÓN			—						/						—			—			—			—			—			—			—
	RECURSOS MATERIALES		CONTABILIDAD																																					
	PRIMERA REVISIÓN	SEGUNDA REVISIÓN	REVISIÓN																																					
			—																																					
			/																																					
			—																																					
			—																																					
			—																																					
			—																																					
			—																																					
			—																																					
		—																																						
5. Vo. Bo. de trámite sin CFDI (cuando aplique).																																								
Nombre y firma Solicitante de trámite	Nombre y firma Jefe inmediato																																							
6. Fecha de entrega a Presupuesto: <i>06 Junio 24</i>																																								
7. Nombre del Proveedor o Beneficiario: <i>Mayra Gabriela Adame Salazar</i>																																								
8. Importe a pagar:																																								
9. Importe de retención:																																								
10. Observaciones:																																								

11. Presupuesto:			
	Poliza Origen	Poliza Cancelada	Poliza Vigente
Orden de Compra			
Poliza			
Compra			
Poliza			
Comprobacion de gastos			

12. Contabilidad:			
	Poliza Origen	Poliza Cancelada	Poliza Vigente
Orden de Pago			
Poliza			
Proveedor			
Poliza			
Fecha			



Ejercicio del Rec. P31 37204 / 194.00

**DATOS DEL PERSONAL COMISIONADO**

1. NOMBRE: Mayra Gabriela Adame Salazar RFC: AASM630324IE8

2. AREA DE ADSCRIPCIÓN: Secretaría Académica

3. PUESTO: Profesor de tiempo completo 5. Número de Nómina: 439

6. FORMA DE PAGO: EFECTIVO  TARJETA  NUM. DE CUENTA: \_\_\_\_\_

**S. S. A.**  
CENTRO NACIONAL DE  
EQUIDAD DE GENERO Y  
SALUD REPRODUCTIVA

7. MOTIVO DE LA COMISIÓN: Asistir a la reunión extraordinaria al Centro Nacional de Equidad de Género y Salud Reproductiva a la revisión del Anteproyecto de NOM para el ejercicio de la Partería.

**8. COORDENADAS DEL LUGAR DE LA COMISIÓN**

9. DENADAS DE ORIGEN: 20.07576898953867, -98.40503987407192 COORDENADAS DE DESTINO: 19.435666478776948, -99.18451710292338

9. FECHA DE AUTORIZACIÓN DE LA COMISIÓN: 3 junio de 2024

10. PERIODO DE LA COMISIÓN: DEL 4 AL 4 DEL MES junio DE 2024

11. VIATICOS NACIONALES  VIATICOS EXTRANJEROS

12. Tipo de Viáticos:  Anticipados  Devengado

Tipo de Pasajes:  Anticipados  Devengado

13. Tarifa:  14. Zona:

24. AUTORIZACION PRESUPUESTAL: *[Signature]*

FIRMA AUTORIZACION: \_\_\_\_\_

15. Municipio, Localidad de la comisión	16. Partida	17. Cuota Diaria	18. Dias	19. Importe
Miguel Hidalgo, CDMX				<u>120.00</u>
TOTAL:			\$	-

20. Reporte de actividades: Asistí a la Reunión de la NOM, sobre Partería en el CNEGYSR

21. Sello de Permanencia en la Comisión

22. FIRMA DEL JEFE INMEDIATO SUPERIOR QUE AUTORIZA LA COMISIÓN

*[Signature]*

23. COMISIONADO

*[Signature]*  
Mayra Gabriela Adame Salazar



EMISOR: AUTOT **SPORTES LINEA VERDE**

R.F.C: **ALV570601K43**

Domicilio: Calle: PONIENTE 140, Núm. Ext: #859, Colonia: INDUSTRIAL VALLEJO, Alcaldía/Municipio: AZCAPOTZALCO, Estado: CIUDAD DE MEXICO

Régimen Fiscal: 624-Coordinados

Fecha de Expedición: 05/06/2024 13:06:18

Lugar de Expedición: 43612

Folio Fiscal: A51-2854-429E-BC20-DCB5541477F2

Tipo de Comprobante: I - Ingreso

Número de Factura: VBALV 223627

T.R.: VB84 TGOE1600127833710 266

CLIENTE: UNIVERSIDAD TECNOLÓGICA DE TULANCINGO

R.F.C: UTT9507201E7

USO CFDI: G03-Gastos en general

C.P. DOMICILIO FISCAL: 43645

RÉGIMEN FISCAL: 603-Personas Morales con Fines no Lucrativos

Table with 9 columns: Clave Producto/Servicio, Cantidad, Clave Unidad, Descripción, No. Identificación, Valor Unitario, Descuento, Impuestos, Importe. Row 1: 78111802, 1.000000, E54 Viaje, SERVICIO TRANSPORTE DE PASAJEROS...

Datos Generales del Comprobante

MONEDA: MXN, FORMA DE PAGO: 28, MÉTODO DE PAGO: PUE, CONDICIONES DE PAGO: INMEDIATO, TIPO DE CAMBIO: 1, EXPORTACIÓN: 01. No aplica

SubTotal: \$ 83.62, Descuento: \$ 0.00, Total Impuestos Retenidos: \$ 0.00, Total Impuestos Traslados: 13.38, IVA \$ 13.38

TOTAL: 97.00

NOVENTA Y SIETE PESOS 00/100 MXN

Importe con letra:

EDUCACIÓN SECRETARÍA DE EDUCACIÓN PÚBLICA, LA PRESENTE DOCUMENTACIÓN COMPROBEA EL EJERCICIO DE LA PARTIDA QUE SE MENCIONA Y SU PAGO DEBERÁ TRAMITARSE BAJO MI RESPONSABILIDAD, MTRO. JOSÉ ANTONIO ZAMORA GUIJO RECTOR, UNIVERSIDAD TECNOLÓGICA DE TULANCINGO

Cadena original del complemento de certificación

3P0auqfbx2YK9Qrc+IQ8aq4NEWKWBadyqU6+LCA4A==

Sello digital del Emisor

ga6GmqnguTBNJcSKyT7xZ4+V36JBKtp8z52h2NR8jOUdUSgs1MNWLAp08Wu06piOENXLO+a/Kic0EE7KaEa6SHdYfVcG96C4+H3EzK1qutsSZM/Ckx+4VxyY24Lg6FNAGFK7XQSm/2nPJMC1yq0PdMmO4H6SC9LelODPo8opGI7rOjdH6fSvaMccoyL+Mk8Xa0siQIQvGULFQuAoQxxZ3HKM8SVWnXBk3xEIKRbmn1WRgNHHelDlsGrkzylysEud30h2we04E8TLBfIVAA+ID

Sello digital del SAT

nEHrCn0q+b139NIT6Zinyal/chr7lubZYDvJKaayo0+JU3ApdzbnITDVZymDfK8WAwidNLpvPwBWDwGgly1uISkxEde3zJN0b41sV3XnV6NkKkdSay3X0y48T84Vh66ISu+dCE9g6WJvczm7P+Pj7HfEq7s0Kelwa+ah92Op8XhuFihlPxadzGIZfz12OmYUozcQ4q/ae6DnQCBSzpzWmH6UWPqQXNBxko7OTqSVD+xmzbxRTbLlP3vnd4XPfYJxpm/mraHEv4Ji81tcf+3Y6RkFQcqe



Folio Fiscal: 4E3C4A51-2854-429E-BC20-DCB5541477F2 No. Certificado de sello digital del Emisor: 00001000000511342294 No. Certificado SAT: 00001000000506202789 Fecha y Hora de Certificación: 2024-06-05 13:06:17 Lugar de Timbrado: CIUDAD DE MEXICO Fecha y Hora de Emisión: 05/06/2024 13:06:18

IMPORTE DE LA OPERACIÓN COBRADA EN UNA SOLA EXHIBICIÓN: \$ 97.00 IMPORTE AL VALOR AGREGADO QUE SE TRASLADA EN ESTA OPERACIÓN: \$ 13.38

Impresión de facturas en: www.imprimefactura.mx

"Este documento es una representación impresa de un CFDI"

Página 1 de 1

Mis doctos. FE. 2024. Linea Verde. 223627

#E-TGO MARCA COMERCIAL: AUTOLINES EXPRESSO FUTURA  
 RAZON SOCIAL: AUTOTRANSPORTE LINEA VERDE S.A. DE C.V.  
 RRRE: MEXICO-TUXTEPEC KM 143 B / NUEVO TULANCINGO PINO S.C. DE  
 43812 / TULANCINGO  
 NOMBRE/NAME: MAYRA GABRIELA ADAME SALAZAR  
 ORIGEN/FROM: TULANCINGO  
 DESTINO/TO: MEXICO NORTE  
 SALIDA/DEPARTURE: 04/JUN/2024 07:50 HRS MA ANA  
 ASIENTO/SEAT: 8 CORRIERA: 3767 TIPO: LOCAL  
 SERVICIO: PRIMERA VIA: TGO - MXN  
 SALA: AGEN. AUTOBUS: 10365  
 TIPO DE BOLETO: INAPAM  
 SUBTOTAL \$83.62 PES  
 IVA: \$13.38 PES  
 TOTAL: \$97.00 PES  
 BT0149140555



TR.VB04 #Comp: TGOE1600127833710  
 FORMA DE PAGO: TD - VA TL0180644560  
 CVE VEND: TGO0134535 ESTTGO16 04/JUN/2024 07:29 65683

1. ESTE BOLETO ES SU SEGURO DE VIAJERO 2. SIN CONJUNTO CO  
 SU TICKET LO AMPARA POR PERDIDA DE EQUIPAJE (SIN EXCEDER 2  
 SALARIOS MÍNIMOS DIARIOS VIGENTES EN LA CDMX POR PIEZ  
 REGISTRADA) 3. ES VÁLIDA ÚNICAMENTE HASTA LA HORA, FECHA  
 OF EN/DESTINO IMPRESOS A CUALQUIER CAMBIO EN LAS CONDICIONE  
 DE SERVICIO DEBER REALIZARSE CUANDO MENOS 48 HRS. ANTES DE  
 LA HORA FIJADA PARA REALIZAR EL VIAJE  
 4. TÉRMINOS Y CONDICIONES Y FACTURACIÓN: www.esirelalliance.com.mx  
 DOCUMENTE SU EQUIPAJE 30 MINUTOS ANTES DEL HORARIO DE SU VIAJE  
 DOMICILIO FISCAL: EV. PONIENTE 140 No. 859, CO. INDUSTRIAL VALLEJO  
 DEL AZCAPOTZALCO, C.P. 02330 - CDMX  
 A  
 pasaje Servicios, S. de R.L. de C.V. es responsable exclusivo de  
 la prestación de los servicios descritos en el Programa de Asse  
 ncia, por lo que cualquier información debe consultarse llama  
 o al 5554816035 y www.esirelalliance.com.mx/programa-de-asist  
 ia. PAQUETE 1 PRECIO \$1.00 Válido por 3 días al llegar al dest  
 no, cobertura muerte accidental \$20,000. Asegurado designa bene  
 ficiario a la sucesión legal. Emitido por Pan-American Mexico  
 España de Seguros, S.A. de C.V. - CNSF-50119-0119-0085-2005, GRUPO  
 EF004242-01. Firma:

*[Handwritten signature]*

Asistir a la NOM, reunión, sobre  
 Partería en el CNEG y SR



## Verificación de comprobantes fiscales digitales por internet

RFC del emisor	Nombre o razón social del emisor	RFC del receptor	Nombre o razón social del receptor
ALV570601K43	AUTOTRANSPORTES LINEA VERDE	UTT9507201E7	UNIVERSIDAD TECNOLOGICA DE TULANCINGO
Folio fiscal	Fecha de expedición	Fecha certificación SAT	PAC que certificó
4E3C4A51-2854-429E-BC20-DCB5541477F2	2024-06-05T13:05:18	2024-06-05T13:06:17	SST060807KU0
Total del CFDI	Efecto del comprobante	Estado CFDI	Estatus de cancelación
\$97.00	Ingreso	Vigente	Cancelable sin aceptación

Imprimir





EMISOR: FUTUR NTE MX

R.F.C.: FSM210831QU5

Domicilio: Calle: PONIENTE 140, Núm. Ext: #859, Colonia: INDUSTRIAL VALLEJO, Alcaldía/Municipio: AZCAPÓTZALCO, Estado: CIUDAD DE MEXICO

Régimen Fiscal: 624-Coordinados
Fecha de Expedición: 05/06/2024 13:06:06
Lugar de Expedición: 43612

Folio Fiscal: 58A-5724-4565-92C4-39AB4133285E

Tipo de Comprobante: I - Ingreso

Número de Factura VBFSM 442561

T.R.: VB84 TG0E1600127833711 653

CLIENTE: UNIVERSIDAD TECNOLÓGICA DE TULANCINGO

R.F.C.: UTT9507201E7

USO CFDI: G03-Gastos en general

C.P. DOMICILIO FISCAL: 43645

RÉGIMEN FISCAL: 603-Personas Morales con Fines no Lucrativos

Table with 9 columns: Clave Producto/Servicio, Cantidad, Clave Unidad, Descripción, No. Identificación, Valor Unitario, Descuento, Impuestos, Importe. Row 1: 78111802, 1.000000, E54 Viaje, SERVICIO TRANSPORTE DE PASAJEROS...

Datos Generales del Comprobante

MONEDA: MXN
CONDICIONES DE PAGO: INMEDIATO
MA DE PAGO: 28
TIPO DE CAMBIO: 1
MÉTODO DE PAGO: PUE
EXPORTACIÓN: 01. No aplica

SubTotal: \$ 83.62
Descuento: \$ 0.00
Total Impuestos Retenidos: \$ 0.00
Total Impuestos Traslados: 13.38
IVA \$ 13.38

TOTAL: 97.00

Importe con letra:

NOVENTA Y SIETE PESOS 00/100 MXN



LA PRESENTE DOCUMENTACIÓN COMPROBENA EL EJERCICIO DE LA PARTIDA QUE SE MENCIONA Y SU PAGO DEBERÁ TRAMITARSE BAJO MI RESPONSABILIDAD

Mtro. JOSÉ ANTONIO ZAMORA GILDO
RECTOR

UNIVERSIDAD TECNOLÓGICA DE TULANCINGO

Handwritten signature of José Antonio Zamora Gil

Cadena original del complemento de certificación

ii1.1/7C9SA58A-5724-4565-92C4-39AB4133285E(2024-06-05T13:06:04)wV1p5FDgk/3zoMhe8B4uc8q1U55VYrmp37DYN7rrOsQwg8JUAZ0Fg7AHo+yZEg6wFQAPaOMMCxWoi5492mz1UIB+sVbsDe+BZjgAYkiMdzRajua0ASZKLqkSAMG1wMYo/...

Sello digital del Emisor

WV1p5FDgk/3zoMhe8B4uc8q1U55VYrmp37DYN7rrOsQwg8JUAZ0Fg7AHo+yZEg6wFQAPaOMMCxWoi5492mz1UIB+sVbsDe+BZjgAYkiMdzRajua0ASZKLqkSAMG1wMYo/...

Sello digital del SAT

nDRP97F+ze4Suf069xVWYyeC37wdVluyrthIRGs2H2B1650A55ORm7YPmHGJdMJBqRZjO3AIZOkRuBNdUzkpaaN4FyVXM7m88VUglo8LY475xwWwy2cf6I0xQ1abCrEYYnjeFirmeVKIZ/1DBvYtousJXWv0XZjgXF5aJ7pXPID0rmRrz7no3Ga+NU148oluQYy+c5N3JTM82j/9DS5kBMWrsnYkzqjYukQzUXBwX4h2K6fos+GV2Wu4Vf9CMGV1Qo0cPrfG3PLY98x22QndN4lbg0f...



Folio Fiscal: 7C9SA58A-5724-4565-92C4-39AB4133285E No. Certificado de sello digital del Emisor: 00001000000509120350
No. Certificado SAT: 00001000000506202789 Fecha y Hora de Certificación: 2024-06-05 13:06:04
Lugar de Timbrado: CIUDAD DE MEXICO Fecha y Hora de Emisión: 05/06/2024 13:06:06

IMPORTE DE LA OPERACIÓN COBRADA EN UNA SOLA EXHIBICIÓN: \$ 97.00

IMPORTE AL VALOR AGREGADO QUE SE TRASLADA EN ESTA OPERACIÓN: \$ 13.38

Impresión de facturas en: www.imprimefactura.mx

\*Este documento es una representación impresa de un CFDI\*

Página 1 de 1

Mis doctos . FE . 2024 . Futura . 442561

SobSA 2A-29

MARCA COMERCIAL: AUTOBUSES EXPRESO FUTURA  
RAZON SOCIAL: AUTOTRANSPORTES LINEA VERDE, S.A. DE C.V.  
AV. DE LOS 100 METROS 4907 / MAGDALENA DE LAS SALINAS / C.P.  
07760 / GUSTAVO A. MADERO  
FOLIO: A280089082 BT0149170797  
NOMBRE: MAYRA GABRIELA ADAME SALAZAR  
ORIGEN / FROM: MEXICO NORTE  
DESTINO / TO: TULANCINGO  
SALIDA: 04/JUN/2024 MARTES 16:30 HRS TARDE



ASIENTO: 8 T. BOLETO: INAPAM  
AUTOBUS: S/D TIPO: LOCAL  
CORRIDA: 3514 VIA: MXN - TGO  
SALA: SERVICIO: PRIMERA  
ANDEN

FORMA DE PAGO: TD CONFIR BA  
Cve: GEB0026355  
04/JUN/2024 15:55 HRS  
TR: VB84  
Comprobante: TGOE1600127833711 ASISTENCIA: \$1.00 PES  
SUBTOTAL: \$83.62 PES  
IVA: \$13.38 PES  
TOTAL: \$97.00 PES

ESTE BOLETO ES SU SEGURO DEL VIAJERO. EN CONJUNTO CON SU TICKET  
LO AMPARA POR PERDIDA DE EQUIPAJE (SIN EXCEDER 20 SALARIOS  
MINIMOS DIARIOS Y VIGENTES EN LA CDMX, HASTA POR 25 KILOS DE  
EQUIPAJE REGISTRADO). SERVICIO DE ASISTENCIA PAQUETE 1  
TERMINOS Y CONDICIONES A TRAVES DE NUESTRA PAGINA WEB  
<https://estrellablanca.com.mx/terminos-y-condiciones>

*[Handwritten signature]*

Asistencia a la reunion de la NOM  
sobre Parterria en el CNEG y SR



## Verificación de comprobantes fiscales digitales por internet

RFC del emisor	Nombre o razón social del emisor	RFC del receptor	Nombre o razón social del receptor
FSM210831QU5	FUTURA SIENTE MX	UTT9507201E7	UNIVERSIDAD TECNOLOGICA DE TULANCINGO
Folio fiscal	Fecha de expedición	Fecha certificación SAT	PAC que certificó
7C95A58A-5724-4565-92C4-39AB4133285E	2024-06-05T13:05:06	2024-06-05T13:06:04	SST060807KU0
Total del CFDI	Efecto del comprobante	Estado CFDI	Estatus de cancelación
\$97.00	Ingreso	Vigente	Cancelable sin aceptación

Imprimir



Mayra Gabriela Adame Salazar &lt;gabriela.adame@utectulancingo.edu.mx&gt;

**REUNIÓN EXTRAORDINARIA DEL COMITE DE PARTERÍA TRADICIONAL**

2 mensajes

Tsanda Violeta López Ortiz &lt;tsanda.lopezo@salud.gob.mx&gt;

3 de junio de 2024, 14:51

Para: Jose Antonio Moreno Sanchez <jose.morenos@salud.gob.mx>, "martha.celis@imss.gob.mx" <martha.celis@imss.gob.mx>, Aide Rodríguez Salauz <arodriguezs@inpi.gob.mx>, "gabriela.adame@utectulancingo.edu.mx" <gabriela.adame@utectulancingo.edu.mx>, "hernanramiguada@gmail.com" <hernanramiguada@gmail.com>

Cc: Yolanda Varela Chavez <yolanda.varela@salud.gob.mx>, Jose Alberto Denicia Caleco <jose.denicia@salud.gob.mx>, Juan Ismael Islas Castañeda <juan.islas@salud.gob.mx>

**Estimadas y estimados colegas,**

Por instrucción de la Act. Yolanda Varela, Directora General del Centro Nacional de Equidad de Género y Salud Reproductiva, se les convoca a una reunión de trabajo extraordinaria para dar cumplimiento al acuerdo **A73/GT-NOM-Partería/2024** realizado el día 21 de mayo del 2024 durante la sesión de trabajo del **Comité Revisor del Anteproyecto de Norma**, y el cual establece que: *"Se convocará nuevamente al Comité para el desarrollo del apartado de **partería tradicional**."* y a su vez establecer el mecanismo para dar cumplimiento al acuerdo **A30/GT-NOM-Partería/2024**, realizado durante la plenaria del día 3 de abril el cual establece: *"Una vez desarrollados los numerales referentes a la vinculación de la partería tradicional y su debida aprobación al interior del grupo de trabajo, estos serán socializados con las personas representantes de la partería tradicional para su aprobación"*.

Dicha reunión de trabajo tendrá verificativo el día de mañana 4 de junio de 11:30 a 13:00 horas, en la sala de juntas del piso 5 del Centro Nacional de Equidad de Género y Salud Reproductiva, ubicado en Av. Homero No. 2013, piso 5, colonia Chapultepec Morales, alcaldía Miguel Hidalgo, C. P. 11570, Cd. de México.

De antemano, agradecemos mucho su participación como personas expertas en el tema de la patería tradicional.

Con otro particular, quedo atenta a sus comentarios.

Saludos cordiales.

Favor de Acusar de recibido.



**Mtra. Tsanda Violeta López Ortiz**  
Subdirectora de Área

Dirección de Atención a la Salud Materna y Perinatal

Homero No. 213, Piso 6, Colonia Chapultepec Morales,  
Alcaldía Miguel Hidalgo, C.P. 11570, Ciudad de México  
Tel. 55 2000 3400. Ext. 59193.

[tsanda.lopezo@salud.gob.mx](mailto:tsanda.lopezo@salud.gob.mx)

**Mayra Gabriela Adame Salazar** <[gabriela.adame@utectulancingo.edu.mx](mailto:gabriela.adame@utectulancingo.edu.mx)>  
Para: Secretaria Academica UTT <[secretaria.academica@utectulancingo.edu.mx](mailto:secretaria.academica@utectulancingo.edu.mx)>

3 de junio de 2024, 16:01

para su consideración y en su caso autorización



**Dra. Mayra Gabriela Adame Salazar**  
Coordinadora del P.E.  
Salud Reproductiva y Partería  
**7712474026 ext. 1820**  
[gabriela.adame@utectulancingo.edu.mx](mailto:gabriela.adame@utectulancingo.edu.mx)

[El texto citado está oculto]

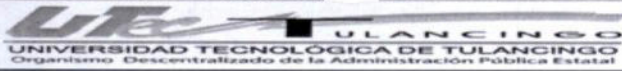

LISTA DE VERIFICACIÓN DE DOCUMENTACIÓN  
COMPROBATORIA Y JUSTIFICATIVA PARA PÓLIZA.

1. Número de folio de solicitud de recursos económicos (F-19-04)

2. Número de contrato y/o pedido: (justifique en caso de no incluirlo):

3. Fuente de Financiamiento:

4. Verificación de documentos

A.- Solicitud de recursos económicos (F-19-04), firmada.

Revisión número de contrato o pedido o justificación.

Revisión de concepto

B.- Factura

Validación de CFDI: comprobantes fiscales y/o factura  
(cumplir con todos los requisitos fiscales y archivos XML y PDF).

C.- Constancia de Situación Fiscal por el SAT del proveedor.

Estado de Cta. del proveedor (datos bancarios).

E.- Requisición de bienes y/o servicios (F-16-09), firmada.

F.- Contrato y/o Pedido (cuando aplique).

G.- Evidencia debidamente firmada (fotografías, informes, resguardo del bien, etc.).

H.- Comprobante de pago (transferencia).

I.- Pago en parcialidades o diferido (PPD), complemento de pago (cuando aplique).

J.- Pliego de comisión (Debidamente requisitado y sellado)

K.- Reporte de actividades en electrónico

RECURSOS MATERIALES		CONTABILIDAD
PRIMERA REVISIÓN	SEGUNDA REVISIÓN	REVISIÓN
		<input checked="" type="checkbox"/>
		<input checked="" type="checkbox"/>
		<input checked="" type="checkbox"/>
		<input checked="" type="checkbox"/>
		<input checked="" type="checkbox"/>
		<input checked="" type="checkbox"/>
		<input checked="" type="checkbox"/>
		<input checked="" type="checkbox"/>
		<input checked="" type="checkbox"/>
		<input checked="" type="checkbox"/>
		<input checked="" type="checkbox"/>



5. Vo. Bo. de trámite sin CFDI (cuando aplique).

Nombre y firma  
Solicitante de trámite

Nombre y firma  
Jefe inmediato

6. Fecha de entrega a Presupuesto:

05 Junio 24  
Alcandro Chavez Chavez

7. Nombre del Proveedor o Beneficiario:

8. Importe a pagar:

9. Importe de retención:

10. Observaciones:

11. Presupuesto:

	Poliza Origen	Poliza Cancelada	Poliza Vigente
Orden de Compra			
Poliza			
Compra			
Poliza			
Comprobacion de gastos			

12. Contabilidad:

	Poliza Origen	Poliza Cancelada	Poliza Vigente
Orden de Pago			
Poliza			
Proveedor			
Poliza			
Fecha			

**PLIEGO DE COMISIÓN**

*Ejercicio del Recurso*

DATOS DEL PERSONAL COMISIONADO

*P.62 37504 \$120.00*

1. NOMBRE:	ALEJANDRO CHAVEZ CHAVEZ	4. RFC:	CACX730422J28
2. AREA DE ADSCRIPCIÓN:	ADMINISTRACIÓN Y FINANZAS		
3. PUESTO:	TECNICO EN CONTABILIDAD	5. Número de Nómina	505
6. FORMA DE PAGO	EFFECTIVO <input type="checkbox"/> TARJETA <input type="checkbox"/>	NUM. DE CUENTA:	

7. MOTIVO DE LA COMISIÓN Traslado de rector al aeropuerto internacional Felipe Ángeles (Zumpango estado de México) y entrega de correspondencia en Pachuca

8. COORDENADAS DEL LUGAR DE LA COMISIÓN

ORDENADAS DE ORIGEN 20.0755977,-98.4051257,15 COORDENADAS DE DESTINO: 9.7197304,-99.1228983,12z

9. FECHA DE AUTORIZACIÓN DE LA COMISIÓN

10. PERIODO DE LA COMISIÓN	DEL <u>4</u>	AL <u>4</u>	DEL MES <u>JUNIO</u>	DE <u>2024</u>
11. VIATICOS NACIONALES	<input checked="" type="checkbox"/>	VIATICOS EXTRANJEROS	<input type="checkbox"/>	24. AUTORIZACION PRESUPUESTAL
12. Tipo de Viáticos	<input type="checkbox"/> Anticipados		<input type="checkbox"/> Devengado	
Tipo de Pasajes	<input type="checkbox"/> Anticipados		<input type="checkbox"/> Devengado	
13. Tarifa	<input type="checkbox"/>	14. Zona	<input type="checkbox"/>	FIRMA AUTORIZACION

15. Municipio, Localidad de la comisión	16. Partida	17. Cuota Diaria	18. Dias	19. Importe
Circuito Exterior Mexiquense km 33 Santa Lucia, 55600 Zumpango de Ocampo, Méx.		\$ 120.00	1	\$ 120.00
TOTAL:				\$ 120.00

20. Reporte de actividades:

*Se traslado al Rector sin Problema*

21. Sello de Permanencia en la Comisión



22. FIRMA DEL JEFE INMEDIATO SUPERIOR QUE AUTORIZA LA COMISIÓN

*[Signature]*

L.C. JOSÉ HUMBERTO ÁNGELES HERNÁNDEZ

23. COMISIONADO

*[Signature]*

ALEJANDRO CHAVEZ CHAVEZ



CADENA COMERCIAL OXXO  
R.F.C. CCO8605231N4

Lugar de Expedición

CP: 55745

**Factura:** 7544419240605155112226

**Régimen Fiscal:**

623 - Opcional para Grupos de Sociedades

**Folio Fiscal:**

16b248eb-fe8f-486d-b792-f993c5f8e41b

**Número del serie CSD del SAT:** 00001000000505750848

**Número del serie CSD del emisor:** 00001000000506772672

**Serie:** 10PCK

**Tipo de Comprobante:** I - Ingreso

**Exportación:** 01 - No Aplica

**Fecha de emisión:** 2024-06-05T08:51:12

**Fecha de certificación:** 2024-06-05T09:51:12

**Facturado a:** UNIVERSIDAD TECNOLOGICA DE TULANCINGO

**Dirección:** CAMINO A AHUEHUETTLA

**Delegación/Municipio:** TULANCINGO DE BRAVO

**RFC:** UTT9507201E7

**Régimen Fiscal:** 603 - Personas Morales con Fines no Lucrativos

**C.P :** 43645

**Colonia:** LAS PRESAS

**Estado:** HIDALGO

**Uso CFDI:** G03 - Gastos en general

Cantidad	Clave ID	Artículo	Precio Unitario	Impuesto	Importe	ObjetoImp
00 EA	50202306	PENAFIEL MINERAL 1 LT NR	21.12	3.38	21.12	02
00 EA	50192100	CHICHARRON ARTESANAL BOTANAS JULIMOY 80G	15.28	1.22	15.28	02
00 EA	50161815	TRIDENT 4S YERBA 5.2 GR	3.45	1.10	6.90	02

PUE - Pago en una sola exhibición

Forma de Pago

01 - Efectivo

SUBTOTAL

TASA IVA 16 %

TASA IEPS 8 %

TASA IVA 0 %

TOTAL

43.30

4.48

1.22

0.00

49.00



**Sello digital del SAT**

UfQ+2nyBhGMrzHYzDEsVmFatuVTaqjwoFZNWmkwyw4vd58FppqWzRuUSgHblrLWQURDSMF9IWYOfnV/xK9FycLK4ZdBZzWdzHRRg1+KkoSuPUsEH8wJ59cXtFzAh+5w4Mkl+WlCvuqLJWK4uZGaatKvq/5uaybzw9YssgLX/eBjzEPLSP5ARhr2N0pqe7nFM6vIBcas+JayOXXm2f12c7Yc5BhStMKI7wabx00b5S6LNdHBKV0EwjiTHKUBtFhtaRy8+yBq+jQvNt+f51KwEY/HYWZT/p3GRQivD5TBo6sSqFhc6zS06slmWMbofbayAgnI75+4nijG5cKcIPa==

**Sello digital del SAT**

J8b+tQDUVs7xxw6j7h3+s3gQ4MmzhXGSfKJf1leIPnUK6OudjXKe3sxrelowPocPGbw48PEgqFmMZ1/T3knj3sUbrUa7S0Tc h7HNZVHI6j9PfmV3OMD5dtnkASqCi3p4f07aOxpUlevsrLNPVOjLUloCTgCYywlBPZm7ey89jybnAekPS calmKMV0cw4Fd j25hzMgN0758dMSyWdX76IYb0smQuDZ ePPcXtE5ntbq9yuGvmTmd9bv+UEE8/QyiyfW+IWgY2qChb56vsDZ3IvhlmVnVisIjXc sZ0j/uRdhmi8U/RaWmfWmF6tUjzj6WkFf5rp9tCKQ==

**Cadena Original**

[|1.1|16b248eb-fe8f-486d-b792-f993c5f8e41b|2024-06-05T09:51:12|AUR100128NN3|UfQ+2nyBhGMrzHYzDEsVmFatuVTaqjwoFZNWmkwyw4vd58FppqWzRuUSgHblrLWQURDSMF9IWYOfnV/xK9FycLK4ZdBZzWdzHRRg1+KkoSuPUsEH8wJ59cXtFzAh+5w4Mkl+WlCvuqLJWK4uZGaatKvq/5uaybzw9YssgLX/eBjzEPLSP5ARhr2N0pqe7nFM6vIBcas+JayOXXm2f12c7Yc5BhStMKI7wabx00b5S6LNdHBKV0EwjiTHKUBtFhtaRy8+yBq+jQvNt+f51KwEY/HYWZT/p3GRQivD5TBo6sSqFhc6zS06slmWMbofbayAgnI75+4nijG5cKcIPa==|00001000000505750848|]

**\*Este documento es una representación impresa de un CFDI.**

**SECRETARÍA DE EDUCACIÓN PÚBLICA**  
EDUCACIÓN  
LA PRESENTE DOCUMENTACIÓN COMPROBE EL EJERCICIO DE LA PARTIDA QUE SE MENCIONA Y SU PAGO DEBERÁ TRANSMITARSE BAJO MI RESPONSABILIDAD

MTRO. JOSE ANTONIO ZAMORA GUIDO  
DIRECTOR

UNIVERSIDAD TECNOLOGICA DE TULANCINGO

Mi docto. FE. 2024. OXXO. 112226



CCO 860523-1N4

**FUENTREBRAVIA PAC**

Edison Hte Numero 1235 Colonia Talleres Monterrey, Nuevo Leon C.P. 64480

Regimen de Opcional para Grupos de Sociedades

RUXXGA9211020	2	04/06/2024	12:28
ARTESANAL JULI806	1		16.50
PENAFIEL MINERAL 1LT	1		24.50
TRIDENT 4S VERBA	1		5.00
SIMPLES HIDALGO P6	-1		-1.00
TRIDENT 4S VERBA	1		5.00
SIMPLES HIDALGO P6	-1		-1.00
Fol Vta: 37199			Total: \$ 49.00
ID=10PCR50H4A2			IVA INCLUIDO: \$ 4.48
*** AHORRO: \$2.00 ***			
CUARENTA Y NUEVE PESOS 00/100 M.N.			
Efectivo M.N. 49.00			
Pago: \$ 49.00 Cambio: \$ 0.00			

PAGO EN UNA SOLA EXHIBICION  
TECANAC DE FELIPE VILLANUEVA,  
MEXICO

PARCELA NO 23 2-1-P1/2 #62  
SAN JERONIMO XOMACAHUACAN, TECANAC DE  
FELIPE VILLANUEVA, MEXICO  
55745

email: atencionclientes@axxa.com Tel. Mty. 83 20 20 20  
Teléfono sin costo 01 (81) 83 20 20 20

Pago de Comidas de la Comisión al AIFA  
Zumpango Edo de Mexico



## Verificación de comprobantes fiscales digitales por internet

RFC del emisor	Nombre o razón social del emisor	RFC del receptor	Nombre o razón social del receptor
CCO8605231N4	CADENA COMERCIAL OXXO	UTT9507201E7	UNIVERSIDAD TECNOLOGICA DE TULANCINGO
Folio fiscal	Fecha de expedición	Fecha certificación SAT	PAC que certificó
16B248EB-FE8F-486D-B792-F993C5FBE41B	2024-06-05T08:51:12	2024-06-05T09:51:12	AUR100128NN3
Total del CFDI	Efecto del comprobante	Estado CFDI	Estatus de cancelación
\$49.00	Ingreso	Vigente	Cancelable sin aceptación

Imprimir



CADENA COMERCIAL OXXO  
R.F.C. CCO8605231N4

Lugar de Expedición  
CP: 55745

**Factura:** 7544419240605155510236

**Régimen Fiscal:**

623 - Opcional para Grupos de Sociedades

**Folio Fiscal:**

fd7b40e4-371d-468b-ac82-d89f8c7e8518

**Número del serie CSD del SAT:** 00001000000505750848

**Número del serie CSD del emisor:** 00001000000506772672

**Serie:** 10PCK

**Tipo de Comprobante:** I - Ingreso

**Exportación:** 01 - No Aplica

**Fecha de emisión:** 2024-06-05T08:55:10

**Fecha de certificación:** 2024-06-05T09:55:10

**Facturado a:** UNIVERSIDAD TECNOLÓGICA DE TULANCINGO  
**Dirección:** CAMINO A AHUEHUETITLA  
**Delegación/Municipio:** TULANCINGO DE BRAVO  
**RFC:** UTT9507201E7  
**Régimen Fiscal:** 603 - Personas Morales con Fines no Lucrativos

**C.P :** 43645  
**Colonia:** LAS PRESAS  
**Estado:** HIDALGO  
**Uso CFDI:** G03 - Gastos en general

Cantidad	Clave ID	Artículo	Precio Unitario	Impuesto	Importe	ObjetoImp
1.00 EA	50221300	TOTOPOS DE MAIZ SALADOS MISSION 280 GR	36.94	2.96	36.94	02
1.00 EA	50202301	AGUA PURIFICADA CIEL 1.5 LT BOTE	20.00	0.00	20.00	02
1.00 EA	50192303	PALETA PELA POP 45GR	18.52	1.48	18.52	02

PUE - Pago en una sola exhibición Forma de Pago 28 - Tarjeta de débito	SUBTOTAL TASA IVA 0 % TASA IEPS 8 % TOTAL	75.46 0.00 4.44 79.90
--	--	--------------------------------



**Sello digital del SAT**

KhN3Z8pLjFABVUpf3MHzhL8tuMiWaGw4CBjrBU772m4VmzMctasPXU+YDacj5153AKW4aybGTf/EeIYTH7low2k7VAw2orC36PfyOqld8RCDu+1hw3aICTNZFs0vLlvmLq0xBm9KOTcyllrtnUbb0+bMn6LjGxBq8nF1zV71PpBgnrppoELvevg+1+1/hgR4VvCrGEemJBHL55MOM/9TqKGGRL1kcssNTaXELORYQYG6t1uMj8fHmIDBzEYMDZmfBnb8JaysgsdAKXFEG88ewmbjXZfrc3hWEfDYfGjX9fL2fy+5+rYave9oMr/WMbOr7gWsvf7jZ2/HjNq==

**Sello digital del SAT**

LZYAYIM+dpbyr6UMZghDysFK2BE+Dpady71ct68N/ix7NGQoIDMkSEMzRRBHZbljOkSiiNup/zVkv/3/Rcu8wXvY6cqAllMsiCLHEzEU6pVoYVtWZKXIB5BxQW6451148/nfm/1aFj6+LxpHjYReX4778RTPkaV23yw76GFbdtnqkRgtiHTWfallFypkRrYtkVoi0hCQQpLaRsfuSjK6xtL6DuWD7gKqJ536+Xi5TzTKMghwhWHEoMRvbrltaaWD+uRiTxutsiYQhXpxNgaBH+Ls91603oHS07jh0BkXu6qc87BIHjgHX9cMpwGC6HIKAZMxpaVO6w==

**Cadena Original**

||1.1|fd7b40e4-371d-468b-ac82-d89f8c7e8518|2024-06-05T09:55:10|AUR100128NN3|KhN3Z8pLjFABVUpf3MHzhL8tuMiWaGw4CBjrBU772m4VmzMctasPXU+YDacj5153AKW4aybGTf/EeIYTH7low2k7VAw2orC36PfyOqld8RCDu+1hw3aICTNZFs0vLlvmLq0xBm9KOTcyllrtnUbb0+bMn6LjGxBq8nF1zV71PpBgnrppoELvevg+1+1/hgR4VvCrGEemJBHL55MOM/9TqKGGRL1kcssNTaXELORYQYG6t1uMj8fHmIDBzEYMDZmfBnb8JaysgsdAKXFEG88ewmbjXZfrc3hWEfDYfGjX9fL2fy+5+rYave9oMr/WMbOr7gWsvf7jZ2/HjNq==|00001000000505750848||

\*Este documento es una representación impresa de un CFDI.

*[Handwritten signature]*

**EDUCACIÓN**  
SECRETARÍA DE EDUCACIÓN PÚBLICA

LA PRESENTE DOCUMENTACIÓN COMPROBADA EL EJERCICIO DE LA PARTIDA QUE SE MENCIONA Y SU PAGO DEBERÁ TRAMITARSE BAJO MI RESPONSABILIDAD

MTR. JOSÉ ANTONIO CÁMERA GUIDO  
DIRECTOR

UNIVERSIDAD TECNOLÓGICA DE TULANCINGO

Mis doctos - fea 2024 - Oxxo - 510236

Fuentrebria PAC  
 Edison Nte. Numero 1235 Colonia talleres Monterrey, Nuev  
 o Leon C.P. 64480  
 Regimen de  
 Opcional para Grupos de Sociedades

RUXXGA9211020	2	04/06/2024	12:21
AGUA PUR. CIEL 1.5LT	1		20.00
PALETA PELM POP 45GR	1		20.00
TOTOPOSALMISSION260G	1		39.90
PAGO AYUDA PRO	1		0.10
Fol_Vta:37196			Total \$ 80.00
ID=10PCR50H4A2			IVA incluido \$ 0.01
OCHENTA PESOS 00/100 N.N.			
Pago Electrónico: 80.00			

**BBVA**  
 Emisor: BBVA  
 VENTA

ATILACION 405609  
 TARJETA \*\*\*\*0253 VENCE /  
 DEBITO  
 AUT: 090623  
 TOTAL N.N. \$ 80.00  
 101

AUTORIZADO SIN FIRMA

ARQC: ARQC: 8216613884378051  
 AID: AID: A000000031010  
 PAGARE NEGOCIABLE UNICAMENTE CON INSTITUCIONES DE CREDIT  
 O. POR ESTE PAGARE ME OBLIGO INCONDICIONALMENTE A PAGAR  
 A LA ORDEN DEL BANCO ACREDITANTE EL IMPORTE DE ESTE TITU  
 LO. ESTE PAGARE PROCEDE DEL CONTRATO DE APERTURA DE CRED  
 ITO QUE EL BANCO ACREDITANTE Y EL TARJETAHABIENTE TIENE  
 CELEBRADO.  
 Pago: \$ 80.00 Cambio: \$ 0.00  
 GRACIAS POR DECIR SI QUIERO !

=== SPIN PREMIA ===

Hola ana jazmin  
 GRACIAS POR TU VISITA recuerda que ahora  
 tus puntos valen dinero, acumúlalos en cada compra

**Tu tarjeta está DESACTIVAD**

Para usar tus puntos activa la desde el mensaje  
 que enviarnos a tu Whatsapp o Tlalananos 5552695000

**RESUMEN DE TU CUENTA:**

ADOS EN TU COMPRA: 0  
 UNULADOS EN TU COMPRA: 8  
 EUO SALDO EN PUNTOS: 19  
 UIVALENTE A: \$1.9

**MECANICA SELLOXXOS:**

la compra de las mecánicas participantes te da un  
 SELLO acumúlalos y obtén tu siguiente producto GRATIS

Acumula	Producto/Mecánica Descripción	SELLOXXOS
	<b>¡Ya casi sigue acumulando!</b>	
4	5ta Topo Chico Seltzer Tequila	0 de 4
Acumula 4	Topo Chico Tequila Limón 355ml y llévate el 5to de recompensa	

4	5ta Nido Kinder 800gr	0 de 4
Acumula 4	Nido Kinder 1 Lata 800gr y llévate la 5ta de regalo	



PAGO EN UNA SOLA EXHIBICION  
 TECAMAC DE FELIPE VILLANUEVA,  
 MEXICO

PARCELA NO 23 Z-1-P1/2 #62  
 SAN JERONIMO XONACAHUACAN, TECAMAC DE  
 FELIPE VILLANUEVA, MEXICO  
 55745

email: atencionclientes@oxxa.com Tel. Nty. 83 20 20 20  
 Teléfono sin costo 01 (81) 83 20 20 20  
 >>>> COPIA CLIENTE >>>>

Pago de Comidas  
 de la Comisión  
 Al AIFA  
 Zancampo E.C.  
 de Mexico



FUENTEBRAVIA PAC  
Edison Nte. Numero 1235 Colonia talleres Monterrey, Nuev  
o Leon C.P. 64480

Regimen de  
Opcional para Grupos de Sociedades

RUXG9211020	2	04/06/2024	12:21
AGUA PUR. CIEL 1.5LT	1		20.00
PALETA PELA POP 456R	1		20.00
TOTOPOSALMISSION280G	1		39.90
PAGO AYUDA PRO	1		0.10
Fol_Vta:37196			Total \$ 00.00
ID=10PCK50H4R2			IVA incluido \$ 0.01
OCHENTA PESOS 00/100 M.N.			
Pago Electrónico: 80.00			

BBVA

Entisor: BBVA  
VENTA

AFILIACION 4905609  
TARJETA \*\*\*\*0153 VENCE 7  
DEBITO  
AUT: 090623  
TOTAL R.N. \$ 80.00  
IQI

AUTORIZADO SIN FIRMA

ARQC: ARQC: 8216613864378051  
AID: AID: A000000031010  
PAGARE NEGOCIABLE UNICAMENTE CON INSTITUCIONES DE CREDITO.  
POR ESTE PAGARE ME OBLIGO INCONDICIONALMENTE A PAGAR  
A LA ORDEN DEL BANCO ACREDITANTE EL IMPORTE DE ESTE TITULO.  
ESTE PAGARE PROCEDE DEL CONTRATO DE APERTURA DE CREDITO  
QUE EL BANCO ACREDITANTE Y EL TARJETAHABIENTE TIENE  
CELEBRADO.

Pago: \$ 80.00 Cambio: \$ 0.00  
GRACIAS POR DECIR SI QUIERO !

=== SPIN PREMIA ===

Hola ana jazmin  
GRACIAS POR TU VISITA recuerda que ahora  
tus puntos valen dinero, acumúlos en cada compra

Tu tarjeta está DESACTIVADA

Para usar tus puntos activala desde el mensaje  
que enviamos a tu Whatsapp o llámanos 5552695000

RESUMEN DE TU CUENTA:

ADOS EN TU COMPRA: 0  
UNIDADES EN TU COMPRA: 0  
EVO SALDO EN PUNTOS: 19  
EQUIVALENTE A: \$1.9

MECANICA SELLOXXOS:

La compra de las mecánicas participantes te da un  
SELLO acumúlos y obtén tu siguiente producto GRATIS

Acumula	Producto/Mecánica	SELLOXXOS
	Descripción	
4	5to Topo Chico Seltzer Tequila	0 de 4
Acumula 4	Topo Chico Tequila Limón 355ml y llévate el 5to de recompensa	
4	5to Nido Kinder 800gr	0 de 4
Acumula 4	Nido Kinder 1 Lata 800gr y llévate la 5ta de regalo	

*[Handwritten signature]*

PAGO EN UNA SOLA EXHIBICION  
TECANAC DE FELIPE VILLANUEVA,  
MEXICO

PARCELA NO 23 2-1-P1/2 #62  
SAN JERONIMO XONACAHUACAN, TECANAC DE  
FELIPE VILLANUEVA, MEXICO  
55745

email:atencionclientes@oxko.com Tel.Mty. 83 20 20 20  
Telefono sin costo 01 (81) 83 20 20 20  
>>>> COPIA CLIENTE >>>>

Pago de Comidas  
de la Comisión  
Al AIFA

Zurcampa Ed  
de Mexico

*[Handwritten signature]*



## Verificación de comprobantes fiscales digitales por internet

RFC del emisor	Nombre o razón social del emisor	RFC del receptor	Nombre o razón social del receptor
CCO8605231N4	CADENA COMERCIAL OXXO	UTT9507201E7	UNIVERSIDAD TECNOLOGICA DE TULANCINGO
Folio fiscal	Fecha de expedición	Fecha certificación SAT	PAC que certificó
FD7B40E4-371D-468B-AC82-D89F8C7E8518	2024-06-05T08:55:10	2024-06-05T09:55:10	AUR100128NN3
Total del CFDI	Efecto del comprobante	Estado CFDI	Estatus de cancelación
\$79.90	Ingreso	Vigente	Cancelable sin aceptación

Imprimir

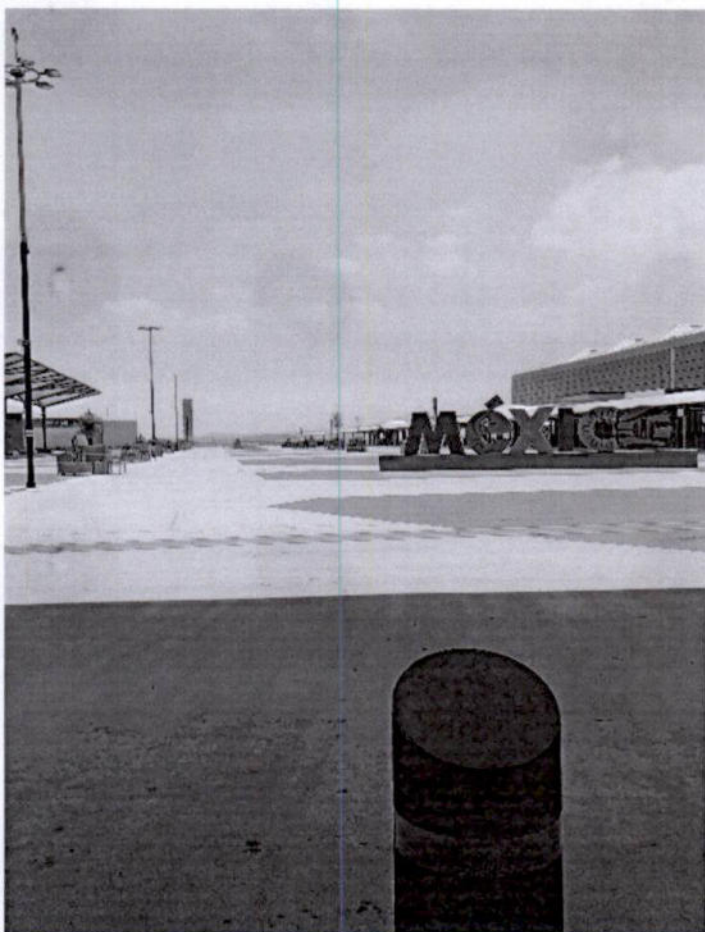
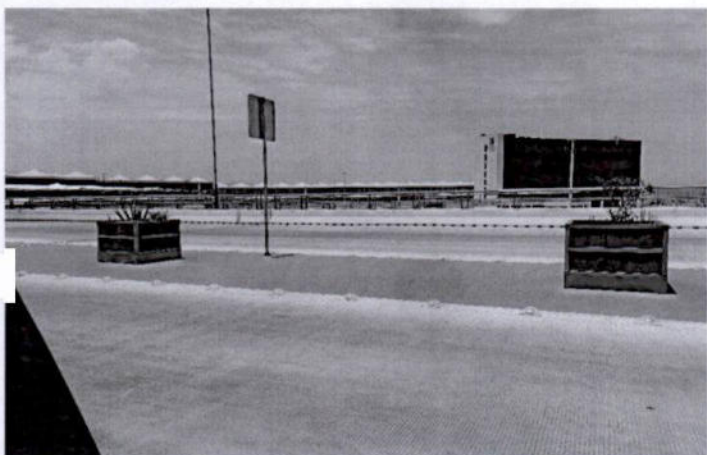



Universidad Tecnológica de Tulancingo &lt;rectoria@utectulancingo.edu.mx&gt;

**INV LI CNI ANFEI**

1 mensaje

secretaria.ejecutiva@anfei.mx &lt;secretaria.ejecutiva@anfei.mx&gt;

10 de mayo de 2024, 14:11

Para: rectoria@correo.ler.uam.mx, r.silva@correo.ler.uam.mx, narias@correo.ler.uam.mx, c.diaz@correo.ler.uam.mx, amazari@upemor.edu.mx, rectoriaupemor@upemor.edu.mx, yxaltipa@upemor.edu.mx, uptrectoria@upt.edu.mx, rectoria@utehuacan.edu.mx, rectoria@utectulancingo.edu.mx, jareyesa@tec.mx

# ASOCIACIÓN NACIONAL DE FACULTADES Y ESCUELAS DE INGENIERÍA

## LI CONFERENCIA NACIONAL DE INGENIERÍA

### A LOS DIRECTORES DE ESCUELAS, INSTITUTOS Y FACULTADES DE INGENIERÍA AFILIADAS A LA ANFEI

La Asociación Nacional de Facultades y Escuelas de Ingeniería (ANFEI) y la Facultad de Ingeniería de la Universidad Autónoma de Yucatán los **invitan** a participar en la **LI Conferencia Nacional de Ingeniería** cuyo tema es **“La formación de las y los profesionales de ingeniería hacia el año 2050”**, la cual se realizará del **4 al 7 de junio de 2024** en Mérida, Yucatán

El registro para la LI CNI de la ANFEI lo podrán hacer en

<https://www.anfei.mx/cni2024/registro/>

El Dr. Arturo Torres Bugdud comparte su experiencia como institución y como ponente de la CNI

ver video en [https://youtu.be/eW9Bc0DR7M4?si=EMnooCRZqi4\\_1QvH](https://youtu.be/eW9Bc0DR7M4?si=EMnooCRZqi4_1QvH)

Las bases y más detalles sobre el mismo los puede conocer en la página en Internet en

<https://www.anfei.mx/cni2024/>

### ATENTAMENTE



Asociación Nacional de Facultades y Escuelas de Ingeniería

Ing. Juan José Echevarría Reyes  
Secretario Ejecutivo

secretaria.ejecutiva@anfei.mx

55 55 12 22 30  
55 55 12 22 31

Palacio de Minería, Tacuba Núm. 5 Col. Centro,  
Ciudad de México, C.P. 06000, Ciudad de México

No repitas este mensaje si no es necesario, cuidar el medio ambiente es responsabilidad de todos.  
Este mensaje puede contener información confidencial de uso exclusivo del destinatario.  
Si usted lo ha recibido por error, le rogamos no divulgar la información y su contenido al remitente.



 <p><b>ENCABEZADO GENERAL</b></p>	<p>Nombre del Formato:</p> <p><b>LISTA DE VERIFICACIÓN DE DOCUMENTACIÓN COMPROBATORIA Y JUSTIFICATIVA PARA PÓLIZA.</b></p>																																				
<p>1. Número de folio de solicitud de recursos económicos (F-19-04)</p>																																					
<p>2. Número de contrato y/o pedido: (justifique en caso de no incluirlo):</p>																																					
<p>3. Fuente de Financiamiento: <i>Ejercicio del Recurso</i></p>																																					
<p><b>4. Verificación de documentos</b></p>																																					
<p>A.- Solicitud de recursos económicos (F-19-04), firmada. <i>Revisión número de contrato o pedido o justificación.</i> <i>Revisión de concepto</i></p> <p>B.- Factura <i>Validación de CFDI: comprobantes fiscales y/o factura (cumplir con todos los requisitos fiscales y archivos XML y PDF).</i></p> <p>C.- Constancia de Situación Fiscal por el SAT del proveedor. <i>Estado de Cta. del proveedor (datos bancarios).</i></p> <p>E.- Requisición de bienes y/o servicios ( F-16-09), firmada.</p> <p>F.- Contrato y/o Pedido (cuando aplique).</p> <p>G.- Evidencia debidamente firmada (fotografías, informes, resguardo del bien, etc.).</p> <p>H.- Comprobante de pago (transferencia).</p> <p>I.- Pago en parcialidades o diferido (PPD), complemento de pago (cuando aplique).</p> <p>J.- Pliego de comisión (Debidamente requisitado y sellado)</p> <p>K.- Reporte de actividades en electrónico</p>	<table border="1" style="width:100%; border-collapse: collapse;"> <tr> <th colspan="2">RECURSOS MATERIALES</th> <th>CONTABILIDAD</th> </tr> <tr> <th>PRIMERA REVISIÓN</th> <th>SEGUNDA REVISIÓN</th> <th>REVISIÓN</th> </tr> <tr><td> </td><td> </td><td style="text-align: center;">✓</td></tr> <tr><td> </td><td> </td><td> </td></tr> <tr><td> </td><td> </td><td> </td></tr> <tr><td> </td><td> </td><td style="text-align: center;">✓</td></tr> <tr><td> </td><td> </td><td> </td></tr> <tr><td> </td><td> </td><td style="text-align: center;">✓</td></tr> <tr><td> </td><td> </td><td> </td></tr> <tr><td> </td><td> </td><td style="text-align: center;">✓</td></tr> <tr><td> </td><td> </td><td> </td></tr> <tr><td> </td><td> </td><td style="text-align: center;">✓</td></tr> </table>	RECURSOS MATERIALES		CONTABILIDAD	PRIMERA REVISIÓN	SEGUNDA REVISIÓN	REVISIÓN			✓									✓						✓						✓						✓
	RECURSOS MATERIALES		CONTABILIDAD																																		
	PRIMERA REVISIÓN	SEGUNDA REVISIÓN	REVISIÓN																																		
			✓																																		
			✓																																		
			✓																																		
			✓																																		
		✓																																			
<p>5. Vo. Bo. de trámite sin CFDI (cuando aplique).</p>																																					
<p>Nombre y firma Solicitante de trámite</p>	<p>Nombre y firma Jefe inmediato</p>																																				
<p>6. Fecha de entrega a Presupuesto: <i>05 Junio 24</i></p>																																					
<p>7. Nombre del Proveedor o Beneficiario: <i>José Alberto Olvera Pérez</i></p>																																					
<p>8. Importe a pagar:</p>																																					
<p>9. Importe de retención:</p>																																					
<p>10. Observaciones:</p>																																					

11. Presupuesto:			
	Poliza Origen	Poliza Cancelada	Poliza Vigente
Orden de Compra			
Poliza			
Compra			
Poliza			
Comprobacion de gastos			

12. Contabilidad:			
	Poliza Origen	Poliza Cancelada	Poliza Vigente
Orden de Pago			
Poliza			
Proveedor			
Poliza			
Fecha			

**PLIEGO DE COMISIÓN**

Ejercicio del Recurso

DATOS DEL PERSONAL COMISIONADO

P62 37204 - 263.00  
37504 / 120.00

1. NOMBRE: JOSÉ ALBERTO OLVERA PÉREZ      4. RFC: OEPA870209BZ9  
2. AREA DE ADSCRIPCIÓN: ADMINISTRACIÓN Y FINANZAS  
3. PUESTO: COORDINADOR      5. Número de Nómina: 449  
6. FORMA DE PAGO: EFECTIVO  TARJETA       NUM. DE CUENTA: \_\_\_\_\_

7. MOTIVO DE LA COMISIÓN: Coordinación General de Universidades Tecnológicas y Politécnicas (CGUTyP) y oficina CDMX

8. COORDENADAS DEL LUGAR DE LA COMISIÓN  
COORDENADAS DE ORIGEN: 20.0755977,-98.4051257,15      COORDENADAS DE DESTINO: \_\_\_\_\_

9. FECHA DE AUTORIZACIÓN DE LA COMISIÓN

10. PERIODO DE LA COMISIÓN: 3 AL 3 DEL MES JUNIO DE 2024

11. VIATICOS NACIONALES       VIATICOS EXTRANJEROS       24. AUTORIZACION PRESUPUESTAL  
12. Tipo de Viáticos:  Anticipados       Devengado  
Tipo de Pasajes:  Anticipados       Devengado  
13. Tarifa:       14. Zona:       FIRMA AUTORIZACION

15. Municipio, Localidad de la comisión	16. Partida	17. Cuota Diaria	18. Dias	19. Importe
Av. Universidad 1200, Xoco, Benito Juárez, 03330 Ciudad de México, CDMX		\$ 120.00	1	\$ 120.00
		TOTAL:		\$ 120.00

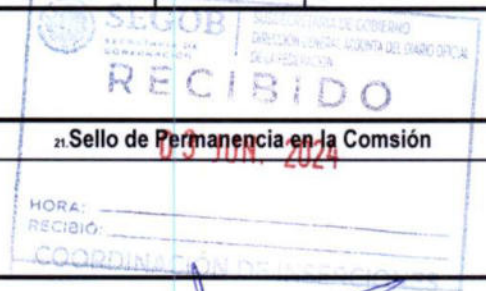

20. Reporte de actividades: Entrego de Consectaria Licitacion Publica Y Oficina de Partes

21. Sello de Permanencia en la Comisión: HORA: \_\_\_\_\_ RECIBIO: \_\_\_\_\_ COORDINACION DE \_\_\_\_\_

22. FIRMA DEL JEFE INMEDIATO SUPERIOR QUE AUTORIZA LA COMISIÓN

L.C. JOSÉ HUMBERTO ÁNGELES HERNÁNDEZ

23. COMISIONADO

JOSÉ ALBERTO OLVERA PÉREZ



CADENA COMERCIAL OXXO  
R.F.C. CCO8605231N4

Lugar de Expedición

CP: 43780

**Factura:** 7511484240604144436200

**Régimen Fiscal:**

623 - Opcional para Grupos de Sociedades

**Folio Fiscal:**

ae5d60fb-9dde-4ceb-9c9f-e700edb063b7

**Número del serie CSD del SAT:** 00001000000505750848

**Número del serie CSD del emisor:** 00001000000506772672

**Serie:** 10PCK

**Tipo de Comprobante:** I - Ingreso

**Exportación:** 01 - No Aplica

**Fecha de emisión:** 2024-06-04T07:44:36

**Fecha de certificación:** 2024-06-04T08:44:36

**Facturado a:** UNIVERSIDAD TECNOLÓGICA DE TULANCINGO  
**Dirección:** CAMINO A AHUEHUETITLA  
**Delegación/Municipio:** TULANCINGO DE BRAVO  
**RFC:** UTT9507201E7  
**Régimen Fiscal:** 603 - Personas Morales con Fines no Lucrativos

**C.P :** 43645  
**Colonia:** LAS PRESAS  
**Estado:** HIDALGO  
**Uso CFDI:** G03 - Gastos en general

Cantidad	Clave ID	Artículo	Precio Unitario	Impuesto	Importe	ObjetoImp
1.00 EA	50181905	MINI BARRITA PINA 222G MLA	36.11	2.89	36.11	02
1.00 EA	50181905	GALLETAS GANSITO 215GR	36.11	2.89	36.11	02
) EA	50202400	JUGO DEL VALLE DURAZNO 500ML PET	19.00	0.00	19.00	02
) EA	50181905	CHAROLA OREO 307.8 GR	35.65	2.85	35.65	02

PUE - Pago en una sola exhibición	SUBTOTAL	126.87
Forma de Pago	TASA IEPS 8 %	8.63
08 - Vales de despensa	TASA IVA 0 %	0.00
	TOTAL	135.50



**Sello digital del SAT**

XN3bTVNThcZDcBjysCnZkBRmWgMb9eYE0zClakFn2IDkFJtkKCNxy63KuWRJQAJ6fwgYCdz102bmBwRUgWAA/5/mkmT75+Lf0uLxduM5hj+5joO8dxrQHRPaOPolomevfgnClxiCPk67uaZNW0n359CMrQqnW6oU1qtr+5UbvVlaf7qep6jsmo3obF9MPmEVyi/Mjn5dUy8ADzxDF6EeTyLASU5f4W6//1ygGnj/z3jYzm2qQh1cdj15x/e/iHQS5I20qQlgqFCuU6i/n47llmhrhCrxvojj3ln5RjnLs3Wrpjqk76oFluE+FpaEzy5a9wDKzsjY34HJQ==

**Sello digital del SAT**

IESVhKyaiyUp0Ls3mktARhIn0TBYorM7iyh4T/EVgIWWptkbFrk3hLtlbqvujFp1ZzATFGfZxZ8gkK74TsoanbnZ0GtOXN1/H+bxR+tvqDPT0ij08cBHpjgxhesvHkcKHx1nkHwdDde3lITfimHylejSgSVxdxykNKeuOgstBr4j7NAbh7R+6YjGbdRIGsedc1gruFOOE p3je3jMwbkR3E3eUmFT8z2a6rFwe8RsFtD/OOgJRl27j5j1ktMRY1hkn2CUP4593ZQhL9NK5v2Qq0XR8lqW0bftyZ0trhujaeG1e+hCY7mJjFU6njcFuqGRHz4OxlkHmT0phIDAgg==

**Cadena Original**

||1.1|ae5d60fb-9dde-4ceb-9c9f-e700edb063b7|2024-06-04T08:44:36|AUR100128NN3|XN3bTVNThcZDcBjysCnZkBRmWgMb9eYE0zClakFn2IDkFJtkKCNxy63KuWRJQAJ6fwgYCdz102bmBwRUgWAA/5/mkmT75+Lf0uLxduM5hj+5joO8dxrQHRPaOPolomevfgnClxiCPk67uaZNW0n359CMrQqnW6oU1qtr+5UbvVlaf7qep6jsmo3obF9MPmEVyi/Mjn5dUy8ADzxDF6EeTyLASU5f4W6//1ygGnj/z3jYzm2qQh1cdj15x/e/iHQS5I20qQlgqFCuU6i/n47llmhrhCrxvojj3ln5RjnLs3Wrpjqk76oFluE+FpaEzy5a9wDKzsjY34HJQ=||00001000000505750848||

\*Este documento es una representación impresa de un CFDI.



LA PRESENTE DOCUMENTACIÓN COMPROBADA EL EJERCICIO DE LA PARTIDA QUE SE MENCIONA Y SU PAGO DEBERÁ TRAMITARSE BAJO MI RESPONSABILIDAD

MTR. JOSÉ ANTONIO ZAMORA GUIGO  
DIRECTOR

UNIVERSIDAD TECNOLÓGICA DE TULANCINGO

Mi docto . 2024 . OXO . 436200

Ed. 1235 colonia talleres Monterrey, Nuevo Leon C.P. 64480

Regimen de Opcional para Grupos de Sociedades

ISJMA0008240	3	03/06/2024	12:08
DELVALLEDURAZNO500ML	1		19.00
GALLETA GANSITO 215G	1		39.00
BARRITA PINA 222GMLA	1		39.00
CHAROLA OREO 307.8GR	1		38.50
PAGO AYUDA PRO	1		0.50
Fol_Vta:22642		Total:	\$ 136.00
ID:10P150S6U3		IVA INCLUIDO:	\$ 0.07
EFECTIVA CINENTA Y SEIS PESOS 00/100 M.N.			
Pag. Electrónico: 136.00			

**BBUA**

Entisor: SIVALE  
VENTA

AFILIACION 6467328

TARJETA \*\*\*\*\*8221 VENCE /

DEBITO

AUT: 262359

TOTAL M.N. \$ 136.00  
101

AUTORIZADO SIN FIRMA

ARQC: ARQC: 56370E84F07C383C

ATD: AID: A000000041010

PAGARE NEGOCIABLE UNICAMENTE CON INSTITUCIONES DE CREDITO. POR ESTE PAGARE ME OBLIGO INCONDICIONALMENTE A PAGAR A LA ORDEN DEL BANCO ACREDITANTE EL IMPORTE DE ESTE TITULO. ESTE PAGARE PROCEDE DEL CONTRATO DE APERTURA DE CREDITO QUE EL BANCO ACREDITANTE Y EL TARJETAHABIENTE TIENEN CELEBRADO.

Pago: \$ 136.00 Cambio: \$ 0.00  
GRACIAS POR DECIR SI QUIERO !

PAGO EN UNA SOLA EXHIBICION  
LUGAR DE EXPEDICION: SINGUILUCAN, HIDALGO  
CARRETERA MEXICO TUXPAN KM 72.5 SINGUILUCAN, SINGUILUCAN  
HIDALGO C.P. 43780

email: atencionclientes@axxa.com  
Teléfono sin costo 81 83 20 20 20  
>>>> COPIA CLIENTE >>>>

Publicación de Convocatoria Licitación  
Oficial de Partes

+



## Verificación de comprobantes fiscales digitales por internet

RFC del emisor	Nombre o razón social del emisor	RFC del receptor	Nombre o razón social del receptor
CCO8605231N4	CADENA COMERCIAL OXXO	UTT9507201E7	UNIVERSIDAD TECNOLÓGICA DE TULANCINGO
Folio fiscal	Fecha de expedición	Fecha certificación SAT	PAC que certificó
AE5D60FB-9DDE-4CEB-9C9F-E700EDB063B7	2024-06-04T07:44:36	2024-06-04T08:44:36	AUR100128NN3
Total del CFDI	Efecto del comprobante	Estado CFDI	Estatus de cancelación
\$135.50	Ingreso	Vigente	Cancelable sin aceptación

Imprimir

COMPañIA OPERADORA DE ESTACIONAMIENTOS MEXICANOS S.A DE C.V



Domicilio fiscal

R.F.C.: OEM920612B67  
 Calle QUINTANA ROO No. 65. Col. ROMA SUR, C.P: 06760, CUAUHTEMOC, CIUDAD DE MEXICO, MEXICO

Lugar de expedición: 06760 Cuauhtemoc

Expedido en

Calle: Quintana Roo, No. 65 , Col. Roma Sur, CP: 06760, Cuauhtemoc, CIUDAD DE MEXICO, MEXICO

Regimen Fiscal Emisor: 601 - General de Ley Personas Morales

Comprobante fiscal digital

843D376A-7249-45FB-BCEC-B64D1234F0B8

Serie: 738

Folio: 900949101

Folio ID SAP: 2695877 - UTT9

Fecha: 2024-06-04T13:55:58

Facturado a:

(C021495) UNIVERSIDAD TECNOLOGICA DE TULANCINGO  
 RFC: UTT9507201E7  
 CAMINO A AHUEHUETITLA No.Int. No.Ext.301, LAS PRESAS, TULANCINGO DE BRAVO, HIDALGO, MEXICO, CP:43645

Regimen Fiscal Receptor:

603 - Personas Morales con Fines no Lucrativos

Uso CFDI: G03- Gastos en general

Moneda: MXN

Tipo de Cambio: 1.00

Tipo Comprobante: I - Ingreso

Forma de Pago: 01 - Efectivo

Metodo de Pago: PUE - Pago en una sola exhibición

Cantidad	Unidad	Código	Descripción	P/U	Descuento	Importe		
1	Servicio	VEN-0015	Ingreso a Estacionamiento,	34.48	0.00	34.48		
				Tipo	Impuesto	Factor	Tasa/Cuota	Importe
				Traslado	002 IVA	Tasa	0.16	5.52

Clave Unidad de Medida:E48  
 Clave Prod/Servicio: 78111807

Subtotal	34.48 MXN
Descuento	
Traslado 002 IVA (16.00 %)	5.52 MXN
<b>Total</b>	<b>40.00 MXN</b>



Efectos fiscales al pago

CUARENTA PESOS 40/100 MN

Folio Fiscal: 843D376A-7249-45FB-BCEC-B64D1234F0B8

Fecha y hora de certificación: 2024-06-04T13:55:58

Numero de serie del Certificado de Sello Digital

0001000000507411845

Numero de serie del Certificado de Sello Digital del SAT:

00001000000705359682

Sello Digital del CFDI:

Pw+/hl5IH5Rbyj+70A6q3Dz15/U8+cx16BT2xKXDEdIE52lk7KFJ04RqZozz+eYX1n/74UEBJyhorwRXglDxFQv5p6+11cVK+thXhsaB5wJpP4w+kWp+cwx+9wVgQrZqGCqP3HLHwRe4DIKcPHT7Kp9jhtJFgHeREX4ayBrPyXlyL1JiKxm90jqVr5+SX5X+cYrsyJPRg9mBQO2lJRqM+ycJOBK8bo4Fo8ODC1hrG+egLg9KI MWR+me2CEFluDH2i1Pnw8o7qBG5GHBhFa6SCM0X1PASK5swGvflbqfrFuc6j8RrpjEkxRD/K/zncPFITyPbdXCXCdCDTET3cbFiw==

Cadena Original del Complemento de Certificado digital del SAT

||1.1|843D376A-7249-45FB-BCEC-B64D1234F0B8|2024-06-04T13:55:58|0028nTc/WkvM+d4oX5eAC0PbRO66rH633ydJDgeipQnGGrFH08UNN9BxqlIX0g6RA+1DWMnQ4Ld2FzqGwCwgl4ROFDHNUac7gCDbT1YVVK8ixCQAp7fG0W4H73A9uRNngamoeYxIMnRYi06EUDQyRgtidCk0YAYaBCcDGibrbiDP3LIQC4t2e22Oz60CqfUGkM/jyguHLBnUAdjlxXol/Rz4++vV308GM6cf3yY/ET6VaSo0jCU1G3QW03UljqeG1mnbCwrTA3asaUGQ1xp5LyHgfOh9H3+GE8CvT+7pnHdLNsNu76Yw/rQfbUhd+dHkvNbrPzYCYIMixL1/KCpHg==|00001000000705359682||

Sello Digital del SAT:

0028nTc/WkvM+d4oX5eAC0PbRO66rH633ydJDgeipQnGGrFH08UNN9BxqlIX0g6RA+1DWMnQ4Ld2FzqGwCwgl4ROFDHNUac7gCDbT1YVVK8ixCQAp7fG0W4H73A9uRNngamoeYxIMnRYi06EUDQyRgtidCk0YAYaBCcDGibrbiDP3LIQC4t2e22Oz60CqfUGkM/jyguHLBnUAdjlxXol/Rz4++vV308GM6cf3yY/ET6VaSo0jCU1G3QW03UljqeG1mnbCwrTA3asaUGQ1xp5LyHgfOh9H3+GE8CvT+7pnHdLNsNu76Yw/rQfbUhd+dHkvNbrPzYCYIMixL1/KCpHg==

UNIVERSIDAD TECNOLÓGICA DE TULANCINGO  
 SECRETARÍA DE EDUCACIÓN PÚBLICA  
 LA PRESENTE DOCUMENTACIÓN COMPROBADA EL EJERCICIO DE LA PARTIDA QUE SE MENCIONA Y SU PAGO DEBERÁ TRAMITARSE BAJO RESPONSABILIDAD  
 Mtro. JOSÉ ANTONIO ZAMORA GUIDO  
 DIRECTOR  
 UNIVERSIDAD TECNOLÓGICA DE TULANCINGO

Misdatos . FE-2024 . Copemsa . 738

Mitikah  
RFC: 01M92012867  
Quintana Roo #65  
06760 Col. Roma Sur  
Del. Cuauhtemoc  
CDMX  
Mexico  
C:

Recibo: 00013806401/0150898  
Equipo 0138 064  
Fecha: 03/06/2024 10:29:55(-6)  
Cobro: 0138 64 01 0150900

Concepto	Importe
----------	---------

Estacionamiento	\$40.00
Ticket: 0138 081 3522568	
03/06/2024 10:11:06(-6)	

Inicio: 03/06/2024 10:11(-6)  
Fin: 03/06/2024 10:29(-6)  
Duracion: 000 : 7h 18min

Total: \$40.00

Forma de Pago	Importe
---------------	---------

Efectivo	X \$40.00
----------	-----------

Entregado: \$50.00  
Cambio \$10.00

IVA: 16.00 %

Subtotal:	\$34.48
Importe IVA:	\$5.52
Importe Total:	\$40.00

Para solicitar su factura, enviar correo a la direccion:

<https://facturacion.copemsa.mx>

Publicación de Convocatoria  
Licitación  
Oficialia de Partes



## Verificación de comprobantes fiscales digitales por internet

RFC del emisor	Nombre o razón social del emisor	RFC del receptor	Nombre o razón social del receptor
OEM920612B67	COMPAÑIA OPERADORA DE ESTACIONAMIENTOS MEXICANOS	UTT9507201E7	UNIVERSIDAD TECNOLOGICA DE TULANCINGO
Folio fiscal	Fecha de expedición	Fecha certificación SAT	PAC que certificó
843D376A-7249-45FB-BCEC-B64D1234F0B8	2024-06-04T13:55:44	2024-06-04T13:55:58	DET080304395
Total del CFDI	Efecto del comprobante	Estado CFDI	Estatus de cancelación
\$40.00	Ingreso	Vigente	Cancelable sin aceptación

Imprimir





PROMOTORA ARRETERAS ECATEPEC  
PIRAMIDES

BOSQUES DE CIDROS 173 3ER PISO  
BOSQUES DE LAS LOMAS CP 05120  
CUAJIMALPA DE MORELOS CIUDAD DE MEXICO,  
MEXICO

Folio Fiscal: 64A659C4-J 1C8D-BF77-B3DC1D559301

No. de serie del CSD del Emisor: 00001000000508939636

Fecha y hora de Emisión: 04-06-2024 13:21:42

Fecha y hora de Certificación: 04-06-2024 13:20:16

RFC:PCE1710038M4

Lugar Expedición: 05120

REGIMEN FISCAL: 601 - General de Ley Personas Morales

RESIDENCIA FISCAL:

No. REGISTRO IDENTIDAD

Uso CFDI: G03 Gastos en general

Tipo de CFDI: FACTURA

Serie y Folio: PATP 200026788023

Tipo: Ingreso

Tipo Cambio: 1

Moneda: MXN Peso Mexicano

RECEPTOR	SUCURSAL
RFC: UTT9507201E7 NOMBRE: UNIVERSIDAD TECNOLOGICA DE TULANCINGO REGIMEN: 603 - Personas Morales con Fines no Lucrativos DOMICILIO: CAMINO A AHUEHUETITLA 301 COLONIA: LAS PRESAS LOCALIDAD: HIDALGO CP 43645, TULANCINGO DE BRAVOESTADO Y PAIS: HIDALGO, MEX-Mexico	DOMICILIO: BOSQUE DE CIDROS 173 3 PISO COLONIA: BOSQUES DE LAS LOMAS CP 05120 CUAJIMALPA DE MORELOS ESTADO: CIUDAD DE MEXICO

DATOS GENERALES DEL COMPROBANTE

Metodo de Pago: PUE Pago en una sola exhibición	Clave Confirmación:
Forma de Pago: 01 Efectivo	Condiciones de Pago:
Exportación: 01 No aplica	

AUTOPISTA TEXCOCO - PIRAMIDES (TEZOYUCA)

Clave Producto	Clave Unidad SAT	No Identificaci	Unidad	Obj Imp	Descripción	Cantidad	Precio Unitario	Descuento	IMPUESTOS		Importe
									Tipo	Monto	
95111603	C62	NA	NA	02	Peaje para el uso o goce de la carretera (1 ticket)	1.00	\$ 18.10	\$ 0.00	002 IVA	\$ 2.90	\$ 18.10

Importe con letra	Subtotal:	\$ 18.10
(VEINTIUN 00/100)	Descuento:	\$ 0.00
	Total Impuestos Traslados:	\$ 2.90
	Total Impuestos Retenidos:	\$ 0.00
	Total CFDI:	\$ 21.00



Fecha de Autorización SAT

2024-06-04T13:20:16

Número de Certificado Emisor

00001000000508939636

No. de serie del CSD del SAT:

00001000000509846663

Sello digital: oP62Wi5JNS59oS0O/qYnb1rv6npvGLI7HI23Rklkv67ow62IXNWawZri3C3UKYAcnmiRHA1hZS8xUKL6ZB7FKO77I3xXwEhxkIk+6+CXeN1DPDvOmX7Sg8cwwOE09OX852NxDzlo5kyrCr7H97h7xA1u1evKaZHenI3TO3qZ2I+Xi7Vp2ygl1+p6Z5A PUEBgOaY8h52+OHxH2IdjPhW5JsNT+yYNOWloLuN6AgwR6/DBWo0uTBf2FMxT1TvxCMk53i8A7r1xa44P571Z9IBAX 2HI7W5rrsLSbhCbcivGXYAw/GFv+ptVKvKIT8BDgdIm9Ni1s0XO1CR1ZmkeqU7A==

Sello SAT: Oe9kvhYQLzbkIpRGi4/rFjmlzH3WtNbv1MK8R91qgLSQJGh6ZrM YinwsU3vZaA7dtyz4co2QGOvz3TDGIUvTvk8Wl78aCOJbVneGVbIxBJZC2XKEEExVbppoco JDuZuAK5zrDdeXwOUTLKZjq6pSu9nA1fYys9zGxN4K5fj/m3T43RkPL+wp2GnbA0RfV2uCjHeBgMA/nW63TO2Se1whBqQH58ALSRRDcVN47v4eCKP/IVNRMb nxzuCr9BNYhazIPzNkSzXl5lmsZuPfqZosv2igBkoWQutWBMc/uw3qu81n4TTMbZlJ81J1BcZDKCsMYqx7WVAykKa0d9dZi6+g==

C | SAT: ||1.1|64a659c4-ac5f-4c8d-bf77-b3dc1d559301|2024-06-04T13:20:16|LSO1306189R5|oP62Wi5JNS59oS0O/qYnb1rv6npvGLI7HI23Rklkv67ow62IXNWawZri3C3UKYAcnmiRHA1hZS8xUKL6ZB7FKO77I3xXwEhxkIk+6+CXeN1DPDvOmX7Sg8cwwOE09OX852NxDzlo5kyrCr7H97h7xA1u1evKaZHenI3TO3qZ2I+Xi7Vp2ygl1+p6Z5APUEBgOaY8h52+OHxH2IdjPhW5JsNT+yYNOWlo ILuN6AgwR6/DBWo0uTBf2FMxT1TvxCMk53i8A7r1xa44P571Z9IBAX2HI7W5rrsLSbhCbcivGXYAw/GFv+ptVKvKIT8BDgdIm9Ni1s0XO1CR1ZmkeqU7A==|00001 Leyenda SAT: 000000509846663||

Este documento es una representación impresa de un CFDI 4.0

UNIVERSIDAD TECNOLOGICA DE TULANCINGO  
SECRETARÍA DE EDUCACIÓN PÚBLICA  
LA PRESENTE DOCUMENTACIÓN COMPROBADA EL EJERCICIO DE LA PARTIDA QUE SE MENCIONA Y SU PAGO DEBERÁ TRAMITARSE BAJO MI RESPONSABILIDAD  
MTRO. JOSÉ ANTONIO ZANDELA GUIDO  
DIRECTOR  
UNIVERSIDAD TECNOLOGICA DE TULANCINGO

Misdoctos. FE. 2024. Pinfra. 26788023

PIRAMIDES-TEXCOCO

CASETA-TEZOYUCA

PAGO HECHO EN EFECTIVO EN UNA SOLA EXHIBICION AL  
MOMENTO DE LA EXPEDICION DE ESTE COMPROBANTE

Fecha: 03/06/2024 Hora: 11:23:33

Número ID: 013900 Máquina: 2305

Caseta: Tezoyuca Clase: AUTO

Consecutivo: 00154100

Efactura: SKFD-4YB1-8T3H-EFD5

Tarifa: \$ 21.00

IVA: \$ 0.00

Total: \$ 21.00

GRACIAS POR SU PREFERENCIA, ¡FELIZ VIAJE!

PROMOTORA DE CARRETERAS

ECATEPEC PIRAMIDES

Publicación de Conocimiento Licencias  
y Oficina de Partes  



## Verificación de comprobantes fiscales digitales por internet

RFC del emisor	Nombre o razón social del emisor	RFC del receptor	Nombre o razón social del receptor
PCE1710038M4	PROMOTORA DE CARRETERAS ECATEPEC PIRAMIDES	UTT9507201E7	UNIVERSIDAD TECNOLOGICA DE TULANCINGO
Folio fiscal	Fecha de expedición	Fecha certificación SAT	PAC que certificó
64A659C4-AC5F-4C8D-BF77-B3DC1D559301	2024-06-04T13:21:42	2024-06-04T13:20:16	LSO1306189R5
Total del CFDI	Efecto del comprobante	Estado CFDI	Estatus de cancelación
\$21.00	Ingreso	Vigente	Cancelable sin aceptación

Imprimir

DESARROLLO GLOBAL DE CONCESIONES



BOSQUE DE CIDROS 173 PISO 3  
BOSQUES DE LAS LOMAS CP 05120  
CUAJIMALPA DE MORELOS CIUDAD DE MEXICO,  
MEXICO

Folio Fiscal: 85716-1062-4687-BB62-09C1294C05F7

No. de serie del CSD del Emisor: 00001000000506604596

Fecha y hora de Emisión: 04-06-2024 13:17:24

Fecha y hora de Certificación: 04-06-2024 13:15:59

Tipo de CFDI: FACTURA

Serie y Folio: PAPT 200026787965

Tipo: Ingreso

Tipo Cambio: 1

Moneda: MXN Peso Mexicano

RFC:DGC170313257 Lugar Expedición: 05120

REGIMEN FISCAL: 601 - General de Ley Personas Morales

RESIDENCIA FISCAL:

No. REGISTRO IDENTIDAD

Uso CFDI: G03 Gastos en general

RECEPTOR	SUCURSAL
RFC: UTT9507201E7 NOMBRE: UNIVERSIDAD TECNOLOGICA DE TULANCINGO REGIMEN: 603 - Personas Morales con Fines no Lucrativos DOMICILIO: CAMINO A AHUEHUETITLA 301 COLONIA: LAS PRESAS LOCALIDAD: HIDALGO CP 43645, TULANCINGO DE BRAVOESTADO Y PAIS: HIDALGO, MEX-Mexico	DOMICILIO: BOSQUE DE CIDROS 173 3 PISO COLONIA: BOSQUES DE LAS LOMAS CP 05120 CUAJIMALPA DE MORELOS ESTADO: CIUDAD DE MEXICO

DATOS GENERALES DEL COMPROBANTE

Metodo de Pago: PUE Pago en una sola exhibición	Clave Confirmación:
Forma de Pago: 01 Efectivo	Condiciones de Pago:
Exportación: 01 No aplica	

AUTOPISTA PEÑON - TEXCOCO

Clave Producto	Clave Unidad SAT	No Identificaci	Unidad	Obj Imp	Descripción	Cantidad	Precio Unitario	Descuento	IMPUESTOS		Importe
									Tipo	Monto	
95111603	C62	NA	NA	02	Peaje para el uso o goce de la carretera (1 ticket)	1.00	\$ 47.41	\$ 0.00	002 IVA	\$ 7.59	\$ 47.41

Importe con letra (CINCUENTA Y CINCO 00/100)	Subtotal: \$ 47.41
	Descuento: \$ 0.00
	Total Impuestos Traslados: \$ 7.59
	Total Impuestos Retenidos: \$ 0.00
	Total CFDI: \$ 55.00



Fecha de Autorización SAT

2024-06-04T13:15:59

Número de Certificado Emisor

00001000000506604596

No. de serie del CSD del SAT:

00001000000509846663

Sello digital: AownXMKfQfa3zkVv0CdKxh0ETsQX0yilVx7HWduZ1gURQLUe6e6l6W/j41k7wRf0yBTynpBGx4gOKwlfSGPeYBwgsH6raQJjyga2PjHIVPKsxDOMT35C+4UgT0HLLQ7xFa0lrMIGBzOn2nNZWXZdpey/EdL52A30NpsR/JzWR3XuNQj7UoBp2nSy0pZZqeUw8KNFqazbxVZhmJhmlwjsGnk6/aN177neR1Xk0CZdsm8vyahyJ6icZimR4Ci8e/Jo1ZVwuRQKY6ds2Tck33MFRgppbsEbZAgelAn2X+T3sN7q04YFm63fJ46PVwlv7j3KQU+vul7cmes1DIYw==

Sello SAT: EE04wKpX9T6lPL6UKno2M6hR8Qodrd70ZWa501mQkCFBVB8jRFPfHgN2MZMn7r0A83u7BIKWz/Lu15Pd+Pk1U8JFaDQsvvWWC25zKuITIB8G/wnnTJGYd/jyxwNFdAKryGSdgdUUtQwBNSamVLOSIsu8jwBrY5ZLm1yh/vyANOjMhVj23GWhs1GALI0pglq/8HTNNBLqNh2enMhKmcGgSu7ZFoEg6TJ8beqN6GZoEer9jcJmtdngUZuRfy6TMI/0kXO3+3kMDqONqOlo3vhB2AgD3Pg3Hrd1mkJfOI178oikn1gx5c7Qnl0qYFStrWcm/gmQya7/52/kWQw==

Cadena original SAT: ||1.1|e3985716-1062-4687-bb62-09c1294c05f7|2024-06-04T13:15:59|LSO1306189R5jAownXMKfQfa3zkVv0CdKxh0ETsQX0yilVx7HWduZ1gURQLUe6e6l6W/j41k7wRf0yBTynpBGx4gOKwlfSGPeYBwgsH6raQJjyga2PjHIVPKsxDOMT35C+4UgT0HLLQ7xFa0lrMIGBzOn2nNZWXZdpey/EdL52A30NpsR/JzWR3XuNQj7UoBp2nSy0pZZqeUw8KNFqazbxVZhmJhmlwjsGnk6/aN177neR1Xk0CZdsm8vyahyJ6icZimR4Ci8e/Jo1ZVwuRQKY6ds2Tck33MFRgppbsEbZAgelAn2X+T3sN7q04YFm63fJ46PVwlv7j3KQU+vul7cmes1DIYw==|00001000000509846663||

Este documento es una representación impresa de un CFDI 4.0

EDUCACIÓN SECRETARÍA DE EDUCACIÓN PÚBLICA

LA PRESENTE DOCUMENTACIÓN COMPROBADA EL EJERCICIO DE LA PARTIDA QUE SE MENCIONA Y SU PAGO DEBERÁ TRAMITARSE BAJO MI RESPONSABILIDAD

MTR. JOSÉ ANTONIO ZAMORA GUSO RECTOR

UNIVERSIDAD TECNOLÓGICA DE TULANCINGO

Mis doctos - FE. 2024. Pinfra. 26787965

DESARROLLO GLOBAL DE  
CONCESIONES, S.A. DE C.V.  
PEÑÓN-TEXCOCO

PAGO HECHO EN EFECTIVO EN UNA SOLA EXIBICION AL  
MOMENTO DE LA EXPEDICION DE ESTE COMPROBANTE

Fecha: 03/06/2024 Hora: 11:06:15  
Número ID: 590302 Máquina: N01  
Caseta: Clase: AUTO  
Consecutivo: 3101804760  
Efactura: FIU-TCL2-VROU-CCS9-6M8S-I54T-GI8  
Tarifa: \$ 55.00  
IVA: \$ 0.00  
Total: \$ 55.00

GRACIAS POR SU PREFERENCIA

Publicacion de convocatoria Licitacion  
Oficialia de Partes

A



## Verificación de comprobantes fiscales digitales por internet

RFC del emisor	Nombre o razón social del emisor	RFC del receptor	Nombre o razón social del receptor
DGC170313257	DESARROLLO GLOBAL DE CONCESIONES	UTT9507201E7	UNIVERSIDAD TECNOLOGICA DE TULANCINGO
Folio fiscal	Fecha de expedición	Fecha certificación SAT	PAC que certificó
E3985716-1062-4687-BB62-09C1294C05F7	2024-06-04T13:17:24	2024-06-04T13:15:59	LSO1306189R5
Total del CFDI	Efecto del comprobante	Estado CFDI	Estatus de cancelación
\$55.00	Ingreso	Vigente	Cancelable sin aceptación

Imprimir



PRC JRA DE CARRETERAS ECATEPEC  
PIRAMIDES

BOSQUES DE CIDROS 173 3ER PISO  
BOSQUES DE LAS LOMAS CP 05120  
CUAJIMALPA DE MORELOS CIUDAD DE MEXICO,  
MEXICO

Folio Fiscal: 5207 / 106-DDC4-476B-82A7-7DC0E346CA7C

No. de serie del CSD del Emisor: 00001000000508939636

Fecha y hora de Emisión: 04-06-2024 13:20:40

Fecha y hora de Certificación: 04-06-2024 13:19:14

RFC:PCE1710038M4

Lugar Expedición: 05120

REGIMEN FISCAL: 601 - General de Ley Personas Morales

RESIDENCIA FISCAL:

No. REGISTRO IDENTIDAD

Uso CFDI: G03 Gastos en general

Tipo de CFDI: FACTURA

Serie y Folio: PAEP 200026788007

Tipo I Ingreso

Tipo Cambio: 1

Moneda: MXN Peso Mexicano

RECEPTOR  
RFC: UTT9507201E7  
NOMBRE: UNIVERSIDAD TECNOLOGICA DE TULANCINGO  
REGIMEN: 603 - Personas Morales con Fines no Lucrativos  
DOMICILIO: CAMINO A AHUEHUETITLA 301 COLONIA: LAS PRESAS LOCALIDAD:  
HIDALGO  
CP 43645, TULANCINGO DE BRAVOESTADO Y PAIS: HIDALGO, MEX-Mexico

SUCURSAL  
DOMICILIO: BOSQUE DE CIDROS 173 3 PISO COLONIA: BOSQUES  
DE LAS LOMAS CP 05120  
CUAJIMALPA DE MORELOS  
ESTADO: CIUDAD DE MEXICO

DATOS GENERALES DEL COMPROBANTE

Metodo de Pago:	PUE Pago en una sola exhibición	Clave Confirmación:	
Forma de Pago:	01 Efectivo	Condiciones de Pago:	
Exportación:	01 No aplica		

AUTOPISTA ECATEPEC - PIRAMIDES

Clave Producto	Clave Unidad SAT	No Identificaci	Unidad	Obj Imp	Descripción	Cantidad	Precio Unitario	Descuento	IMPUESTOS		Importe
									Tipo	Monio	
95111603	C62	NA	NA	02	Peaje para el uso o goce de la carretera (1 ticket)	1.00	\$ 90.52	\$ 0.00	002 IVA	\$ 14.48	\$ 90.52

Importe con letra		Subtotal:	\$ 90.52
(CIENTO CINCO 00/100)		Descuento:	\$ 0.00
		Total Impuestos Traslados:	\$ 14.48
		Total Impuestos Retenidos:	\$ 0.00
		Total CFDI:	\$ 105.00



Fecha de Autorización SAT

2024-06-04T13:19:14

Número de Certificado Emisor

00001000000508939636

No. de serie del CSD del SAT:

00001000000509846663

Sello digital: LAPXpYgWRHINBXia9vpemrJWI9rA3W7jew89dfVITT1apUaQCjx4WEuAyS2+oeD6B2CiragfcoDu3MWRsrc0yrxDUInhmK6WOVhAbOZwcehVcuca9MBxmeL14qAxf/m7S4zMeY0Q4TuDtfm8cSw2wOw5PtL8rVAQRJ5bVII/cwUsQUVUG2ESM NlcPoL10dnHAIDPd0SyQu2Jd/OrsjzrgDBc70SnjOR68H5EbyXbqlpz+DH3D01EKVx9eoma+MUBLsVKqAGmwO6IVTg HnZOqwWd0o/Rn3VdtmTCXfpyQE9pc9w9qn8Rm4XUn2a/qba+GxJQ5xe1fhtiiPYMbQ==

Sello SAT: Z5yYV+AnBkKfx3VxBUc01MeZExy0BB3Q/3toJBeXpNOXXmWvaetwNzJ6fS0cDGn9cDpsIPpj8HugQcTVsdwe/cEEYpOOMrXSqbMJ6eAcALzQZA1o1IT8KNche HnmGCjvaOWTi+5PqVIU/Vynddm5aXpLXSge8VG7oyTgOdozmOD1qBhTGbvSwTcaqPa7YvxV5ynsqpMcr0XFYszMLAetNEecAmJv817zOby4hBb21P73+Is24f W25MV9tirV7ZnzguWqVcEUqZq+k3vyqfLe7lg/R5MdyLn/4gMyeMefb5zsl+zhzxnIxsAHguyYIP77IAERZPWTlRfXqCsgMg==

Cadena ||1.1|52df7106-ddc4-476b-82a7-7dc0e346ca7c|2024-06-04T13:19:14|LSO1306189R5|LAPXpYgWRHINBXia9vpemrJWI9rA3W7jew89dfVITT1apUaQCjx4WEuAyS2+oeD6B2CiragfcoDu3MWRsrc0yrxDUInhmK6WOVhAbOZwcehVcuca9MBxmeL14qAxf/m7S4zMeY0Q4TuDtfm8cSw2wOw5PtL8rVAQRJ5bVII/cwUsQUVUG2ESM NlcPoL10dnHAIDPd0SyQu2Jd/OrsjzrgDBc70SnjOR68H5EbyXbqlpz+DH3D01EKVx9eoma+MUBLsVKqAGmwO6IVTgHnZOqwWd0o/Rn3VdtmTCXfpyQE9pc9w9qn8Rm4XUn2a/qba+GxJQ5xe1fhtiiPYMbQ==|001000000509846663||

Este documento es una representación impresa de un CFDI 4.0

EDUCACIÓN SECRETARÍA DE EDUCACIÓN PÚBLICA  
LA PRESENTE DOCUMENTACIÓN COMPROBADA EL EJERCICIO DE LA PARTIDA QUE SE MENCIONA Y SU PAGO DEBERÁ TRAMITARSE BAJO MI RESPONSABILIDAD  
MTR. JOSÉ ANTONIO ZAMORA GUIDO  
RECTOR  
UNIVERSIDAD TECNOLÓGICA DE TULANCINGO

Misdoctos - FE. Pinfra - 26788007

GRACIAS POR SU PREFERENCIA, FELIZ VIAJE

PROMOTORA DE CARRETERAS

ECATEPEC PIRAMIDES, S.A. DE C.V.

PAGO HECHO EN EFECTIVO EN UNA SOLA EXIBICION AL  
MOMENTO DE LA EXPEDICION DE ESTE COMPROBANTE

Fecha: 03/06/2024 Hora: 07:20:39  
Numero ID: 517701 Máquina: E13  
Caseta: Clase: AUTO  
Consecutivo: 2213793837  
Efectura: HNO-4GKE-237P-JELO-7A6T-1Q4V-SHS  
Tarifa: \$ 105.00  
IVA: \$ 0.00  
Total: \$ 105.00

Cualquier queja o preferencia 5813-4397, 58131688  
GRACIAS POR SU PREFERENCIA, FELIZ VIAJE

Publicación de convocatorias Licitación  
Oficina de Partes

→





## Verificación de comprobantes fiscales digitales por internet

RFC del emisor	Nombre o razón social del emisor	RFC del receptor	Nombre o razón social del receptor
PCE1710038M4	PROMOTORA DE CARRETERAS ECATEPEC PIRAMIDES	UTT9507201E7	UNIVERSIDAD TECNOLOGICA DE TULANCINGO
Folio fiscal	Fecha de expedición	Fecha certificación SAT	PAC que certificó
52DF7106-DDC4-476B-32A7-7DC0E346CA7C	2024-06-04T13:20:40	2024-06-04T13:19:14	LSO1306189R5
Total del CFDI	Efecto del comprobante	Estado CFDI	Estatus de cancelación
\$105.00	Ingreso	Vigente	Cancelable sin aceptación

Imprimir



PRC **ORA DE CARRETERAS ECATEPEC**  
**PIRAMIDES**  
 BOSQUES DE CIDROS 173 3ER PISO  
 BOSQUES DE LAS LOMAS CP 05120  
 CUAJIMALPA DE MORELOS CIUDAD DE MEXICO,  
 MEXICO

Folio Fiscal: **MX9025A6-6CF3-4B14-83C6-35CC24131535**  
 No. de serie del CSD del Emisor: **0000100000508939636**  
 Fecha y hora de Emisión: **04-06-2024 13:18:54**  
 Fecha y hora de Certificación: **04-06-2024 13:17:28**

RFC: **PCE1710038M4** Lugar Expedición: **05120**  
 REGIMEN FISCAL: **601 - General de Ley Personas Morales**

Tipo de CFDI: **FACTURA**  
 Serie y Folio: **PATPN 200026787983**  
 Tipo **I Ingreso**  
 Tipo Cambio: **1**  
 Moneda: **MXN Peso Mexicano**

RESIDENCIA FISCAL:  
 No. REGISTRO IDENTIDAD  
 Uso CFDI: **G03 Gastos en general**  
 RECEPTOR  
 RFC: **UTT9507201E7**  
 NOMBRE: **UNIVERSIDAD TECNOLOGICA DE TULANCINGO**  
 REGIMEN: **603 - Personas Morales con Fines no Lucrativos**  
 DOMICILIO: **CAMINO A AHUEHUETITLA 301 COLONIA: LAS PRESAS LOCALIDAD: HIDALGO**  
 CP **43645, TULANCINGO DE BRAVOESTADO Y PAIS: HIDALGO, MEX-Mexico**

SUCURSAL  
 DOMICILIO: **BOSQUE DE CIDROS 173 3 PISO COLONIA: BOSQUES DE LAS LOMAS CP 05120**  
 CUAJIMALPA DE MORELOS  
 ESTADO: **CIUDAD DE MEXICO**

**DATOS GENERALES DEL COMPROBANTE**

Metodo de Pago:	<b>PUE Pago en una sola exhibición</b>	Clave Confirmación:	
Forma de Pago:	<b>01 Efectivo</b>	Condiciones de Pago:	
Exportación:	<b>01 No aplica</b>		

**AUTOPISTA TEXCOCO - PIRAMIDES (NABOR CARRILLO)**

Clave Producto	Clave Unidad SAT	No Identificaci	Unidad	Obj Imp	Descripción	Cantidad	Precio Unitario	Descuento	IMPUESTOS		Importe
									Tipo	Monto	
95111603	C62	NA	NA	02	Peaje para el uso o goce de la carretera (1 ticket)	1.00	\$ 36.21	\$ 0.00	002 IVA	\$ 5.79	\$ 36.21

Importe con letra		Subtotal:	<b>\$ 36.21</b>
(CUARENTA Y DOS 00/100)		Descuento:	<b>\$ 0.00</b>
		Total Impuestos Traslados:	<b>\$ 5.79</b>
		Total Impuestos Retenidos:	<b>\$ 0.00</b>
		Total CFDI:	<b>\$ 42.00</b>



**Fecha de Autorización SAT**

2024-06-04T13:17:28

**Número de Certificado Emisor**

0000100000508939636

**No. de serie del CSD del SAT:**

0000100000509846663

**Sello digital:**

KktGNdAML3c4VPUxVXjdd8Agg1yT57gPeTdnqynab1NMkOKyq8j9YeBZsXXJIF7TBr+NEwxidH9QTSgEEuZ2z0KjnrJJDBGDtaU+g1aaWk82VyrQY5SzgDxGWQwv38CgvaopXwJlsXUk2xRLXBY85HqHW5B9i05v325IoEoJF6893VzVDBQ6jkDsiS1h10K0xTrUIMyFmsv/+hMhFvsUoWIZpeQRu7qDVRpHvJD/VS53tDuBR8Tu8PrB/QU6JZ7XzgdKvVdK+U997b5GzeEL23crtbanTWXGzKZSlvKiHe1w6slYaoP6WnJvD4NPThgq4/3Ik0WhGRK1F2eEQ==

**Sello SAT:** QkNLMTUZYSMRUxFekF5oNd+Od9AuSxgez0MTp8oJyTnHuEPyx648HYHJPA18DD7K2gBibQYonj2Gi7oUgplhPXa2IkM2DKIE3j11eul0oPahZm0wEF008iKyJosYCVL7Ysto5FHBsMM4HRdbiWv0P24uGpeaamlc/8S/9QDlCjDfr5qL1A/7eXkPRXjnxuTZDq+BxmZZTtjo7KbBOHD4pgeYnLhGjXo+0EaG3Zw8zldWtM0tvcKcbxPtondQnPOZTwHIkOTpwM+1VOwdE5D51KJ7/at5PvWw0Ulm2fWZt3EEQr4vaxxnqorSStuEAqm3aOSg2j2ED/RddX9A==

**Cadena** ||1.1|a69025a6-6cf3-4b14-83c6-35cc24131535|2024-06-

**original SAT:** 04T13:17:28|LSO1306189R5|KktGNdAML3c4VPUxVXjdd8Agg1yT57gPeTdnqynab1NMkOKyq8j9YeBZsXXJIF7TBr+NEwxidH9QTSgEEuZ2z0KjnrJJDBGDtaU+g1aaWk82VyrQY5SzgDxGWQwv38CgvaopXwJlsXUk2xRLXBY85HqHW5B9i05v325IoEoJF6893VzVDBQ6jkDsiS1h10K0xTrUIMyFmsv/+hMhFvsUoWIZpeQRu7qDVRpHvJD/VS53tDuBR8Tu8PrB/QU6JZ7XzgdKvVdK+U997b5GzqeEL23crtbanTWXGzKZSlvKiHe1w6slYaoP6WnJvD4NPThgq4/3Ik0WhGRK1F2eEQ==|0000

**Leyenda SAT:** 100000509846663|]

Este documento es una representación impresa de un CFDI 4.0

EDUCAL  
 LA PRESENTE DOCUMENTACIÓN COMPROBADA EL EJERCICIO DE LA PARTIDA QUE SE MENCIONA Y SU PAGO DEBERÁ TRAMITARSE BAJO MI RESPONSABILIDAD  
 INTRO. JOSÉ ANTONIO ZAMORA GONZÁLEZ  
 DIRECTOR  
 UNIVERSIDAD TECNOLÓGICA DE TULANCINGO

Misdoctos - 2024 - FE - P. infra - 26787983

GRACIAS POR SU PREFERENCIA. FELIZ VIAJE

PAGO HECHO EN EFECTIVO EN UN MOMENTO DE LA EXPEDICIÓN DE ESTE COMPROBANTE

Fecha: 03/06/2024 Hora: 11:11:32  
Número ID: 000411 Máquina: 2304  
Caseta: Nabor Carrillo Clase: AUTO  
Consecutivo: 00429278  
Efactura: 76GH-U2TU-000A-PLH1

Tarifa: \$ 36.21  
IVA: \$ 5.79  
Total: \$ 42.00

Cualquier queja o sugerencia al Tel.  
5589782180 Ext. 1001 y 1003

Publicación de Convocatoria Licitación  
Oficialia de Partes



## Verificación de comprobantes fiscales digitales por internet

RFC del emisor	Nombre o razón social del emisor	RFC del receptor	Nombre o razón social del receptor
PCE1710038M4	PROMOTORA DE CARRETERAS ECATEPEC PIRAMIDES	UTT9507201E7	UNIVERSIDAD TECNOLOGICA DE TULANCINGO
Folio fiscal	Fecha de expedición	Fecha certificación SAT	PAC que certificó
A69025A6-6CF3-4B14-33C6-35CC24131535	2024-06-04T13:18:54	2024-06-04T13:17:28	LSO1306189R5
Total del CFDI	Efecto del comprobante	Estado CFDI	Estatus de cancelación
\$42.00	Ingreso	Vigente	Cancelable sin aceptación

Imprimir

**DEPARTAMENTO DE RECURSOS MATERIALES**

(Esta solicitud aplica para traslados de estudiantes y/o fuera del Estado de Hidalgo, o bien, si el uso del vehículo es en horario, día inhábil y/o mayor a 24 horas, y gasto de casetas y/o viáticos).

1. Folio:

017

**DECIDIDO**

2. Nombre y firma de solicitante o usuario:

L.A.E. MARICELA SANTUARIO ORTIZ

3. Nombre y firma del director de área:

L.C. JOSÉ HUMBERTO ÁNGELES HERNÁNDEZ

4. Proyecto:

06 FEB 2024

Parque vehicular

5. Tipo de transporte solicitado:

(sedan 4pax, urvan 14pax, urvan 18pax, peugeot 18pax, autobus 45pax. Camioneta de carga previa valoración en el área de Mantenimiento)  
Para autorización de programación y presupuesto

6. Solicita chofer:

(describir el número de choferes por unidad a solicitar, de no solicitar dejar en blanco.)

SI

7. Disponibilidad:

8. Actividades

(especificar actividad, tiempo que dura la comisión, número de personas que viajan y si trasladan algún material o equipo que condicione el tamaño del vehículo, justificación, así mismo referencias si son más lugares y/o actividades anexar cronograma)

Realizar oficialía de partes para entrega o recepción de documentos y paquetería en diferentes dependencias Públicas y Organismos, de acuerdo con las necesidades de la Universidad, de conformidad a la Instrucción de Trabajo IT-16-02/R4;050822.

9. Nombre del responsable por visita guiada o en su caso, para recoger o traslado de personas.

10. Dirección y lugar de visita

(Para solicitud de chofer deberá anexar croquis y coordenadas geográficas)

11. Fecha

12. Hora de salida

13. Fecha y hora de regreso a la Universidad

Pachuca de Soto, Hgo. // Ciudad de México // Estado de México.

08-01-2024 al 31-12-2024

SIN HORARIO FIJO

SIN HORARIO FIJO

Para llenado exclusivo del Departamento de Recursos Materiales

14. Presupuesto de gastos

Estado	No. de días	Viáticos de Usuario o chofer	Peaje (Vaje redondo)	Combustible	Otros	Total

15. Observaciones:

Solicitud anual de acuerdo a requerimientos de las distintas áreas.

10 312 - casetas.

10 314 - viáticos

16. Autorizaciones

Programación y Presupuesto

L.C. Liliána Reyes Kanha

(Nombre y firma)

Dirección de Administración y Finanzas

L.C. José Humberto Angeles Hernández

(Nombre y firma)

Rectoría

Mtro. José Antonio Zamora Guido

(Nombre y firma)