

Encabezado General		A. Nombre del Formato:																																											
 UNIVERSIDAD TECNOLÓGICA DE TULANCINGO <small>Organismo Descentralizado de la Administración Pública Estatal</small>		LISTA DE VERIFICACIÓN DE DOCUMENTACIÓN COMPROBATORIA Y JUSTIFICATIVA PARA PÓLIZA.																																											
1. Número de folio de solicitud de recursos económicos (F-19-04)																																													
2. Número de contrato y/o pedido: (justifique en caso de no incluirlo):		N/A POR NO REBASAR LAS 300 UMAS																																											
3. Fuente de Financiamiento:		<i>Ejercicio del Recurso</i>																																											
4. Verificación de documentos		<i>1406240930</i>																																											
<p>A.- Solicitud de recursos económicos (F-19-04), firmada. <i>Revisión número de contrato o pedido o justificación.</i> <i>Revisión de concepto</i></p> <p>B.- Factura <i>Validación de CFDI: comprobantes fiscales y/o factura (cumplir con todos los requisitos fiscales y archivos XML y PDF).</i> <i>Constancia de Situación Fiscal por el SAT del proveedor.</i></p> <p>D.- Estado de Cta. del proveedor (datos bancarios).</p> <p>E.- Requisición de bienes y/o servicios (F-16-09), firmada.</p> <p>F.- Contrato y/o Pedido (cuando aplique).</p> <p>G.- Evidencia debidamente firmada (fotografías, informes, resguardo del bien, etc.).</p> <p>H.- Comprobante de pago (transferencia).</p> <p>I.- Pago en parcialidades o diferido (PPD), complemento de pago (cuando aplique).</p> <p>J.- Pliego de comisión (Debidamente requisitado y sellado)</p> <p>K.- Reporte de actividades en electrónico</p>	<table border="1"> <thead> <tr> <th colspan="2">RECURSOS MATERIALES</th> <th>CONTABILIDAD</th> </tr> <tr> <th>PRIMERA REVISIÓN</th> <th>SEGUNDA REVISIÓN</th> <th>REVISIÓN</th> </tr> </thead> <tbody> <tr><td><input checked="" type="checkbox"/></td><td><input checked="" type="checkbox"/></td><td><input checked="" type="checkbox"/></td></tr> <tr><td><input checked="" type="checkbox"/></td><td><input checked="" type="checkbox"/></td><td><input checked="" type="checkbox"/></td></tr> <tr><td><input checked="" type="checkbox"/></td><td><input checked="" type="checkbox"/></td><td><input checked="" type="checkbox"/></td></tr> <tr><td><input checked="" type="checkbox"/></td><td><input checked="" type="checkbox"/></td><td><input checked="" type="checkbox"/></td></tr> <tr><td><input checked="" type="checkbox"/></td><td><input checked="" type="checkbox"/></td><td><input checked="" type="checkbox"/></td></tr> <tr><td><input checked="" type="checkbox"/></td><td><input checked="" type="checkbox"/></td><td><input checked="" type="checkbox"/></td></tr> <tr><td><input checked="" type="checkbox"/></td><td><input checked="" type="checkbox"/></td><td><input checked="" type="checkbox"/></td></tr> <tr><td><input checked="" type="checkbox"/></td><td><input checked="" type="checkbox"/></td><td><input checked="" type="checkbox"/></td></tr> <tr><td><input checked="" type="checkbox"/></td><td><input checked="" type="checkbox"/></td><td><input checked="" type="checkbox"/></td></tr> <tr><td><input checked="" type="checkbox"/></td><td><input checked="" type="checkbox"/></td><td><input checked="" type="checkbox"/></td></tr> <tr><td><input checked="" type="checkbox"/></td><td><input checked="" type="checkbox"/></td><td><input checked="" type="checkbox"/></td></tr> <tr><td><input checked="" type="checkbox"/></td><td><input checked="" type="checkbox"/></td><td><input checked="" type="checkbox"/></td></tr> </tbody> </table>		RECURSOS MATERIALES		CONTABILIDAD	PRIMERA REVISIÓN	SEGUNDA REVISIÓN	REVISIÓN	<input checked="" type="checkbox"/>	<input checked="" type="checkbox"/>	<input checked="" type="checkbox"/>	<input checked="" type="checkbox"/>	<input checked="" type="checkbox"/>	<input checked="" type="checkbox"/>	<input checked="" type="checkbox"/>	<input checked="" type="checkbox"/>	<input checked="" type="checkbox"/>	<input checked="" type="checkbox"/>	<input checked="" type="checkbox"/>	<input checked="" type="checkbox"/>	<input checked="" type="checkbox"/>	<input checked="" type="checkbox"/>	<input checked="" type="checkbox"/>	<input checked="" type="checkbox"/>	<input checked="" type="checkbox"/>	<input checked="" type="checkbox"/>	<input checked="" type="checkbox"/>	<input checked="" type="checkbox"/>	<input checked="" type="checkbox"/>	<input checked="" type="checkbox"/>	<input checked="" type="checkbox"/>	<input checked="" type="checkbox"/>	<input checked="" type="checkbox"/>	<input checked="" type="checkbox"/>	<input checked="" type="checkbox"/>	<input checked="" type="checkbox"/>	<input checked="" type="checkbox"/>	<input checked="" type="checkbox"/>	<input checked="" type="checkbox"/>	<input checked="" type="checkbox"/>	<input checked="" type="checkbox"/>	<input checked="" type="checkbox"/>	<input checked="" type="checkbox"/>	<input checked="" type="checkbox"/>	
	RECURSOS MATERIALES		CONTABILIDAD																																										
	PRIMERA REVISIÓN	SEGUNDA REVISIÓN	REVISIÓN																																										
	<input checked="" type="checkbox"/>	<input checked="" type="checkbox"/>	<input checked="" type="checkbox"/>																																										
	<input checked="" type="checkbox"/>	<input checked="" type="checkbox"/>	<input checked="" type="checkbox"/>																																										
	<input checked="" type="checkbox"/>	<input checked="" type="checkbox"/>	<input checked="" type="checkbox"/>																																										
	<input checked="" type="checkbox"/>	<input checked="" type="checkbox"/>	<input checked="" type="checkbox"/>																																										
	<input checked="" type="checkbox"/>	<input checked="" type="checkbox"/>	<input checked="" type="checkbox"/>																																										
	<input checked="" type="checkbox"/>	<input checked="" type="checkbox"/>	<input checked="" type="checkbox"/>																																										
	<input checked="" type="checkbox"/>	<input checked="" type="checkbox"/>	<input checked="" type="checkbox"/>																																										
	<input checked="" type="checkbox"/>	<input checked="" type="checkbox"/>	<input checked="" type="checkbox"/>																																										
	<input checked="" type="checkbox"/>	<input checked="" type="checkbox"/>	<input checked="" type="checkbox"/>																																										
	<input checked="" type="checkbox"/>	<input checked="" type="checkbox"/>	<input checked="" type="checkbox"/>																																										
<input checked="" type="checkbox"/>	<input checked="" type="checkbox"/>	<input checked="" type="checkbox"/>																																											
<input checked="" type="checkbox"/>	<input checked="" type="checkbox"/>	<input checked="" type="checkbox"/>																																											
5. Vo. Bo. de trámite sin CFDI (cuando aplique).																																													
Nombre y firma Solicitante de trámite		Nombre y firma Jefe inmediato																																											
6. Fecha de entrega a Presupuesto:		<i>14 Junio 24</i>																																											
7. Nombre del Proveedor o Beneficiario:		<i>Leticia Martínez Padilla</i>																																											
8. Importe a pagar:		<i>\$ 2,168.02</i>																																											
9. Importe de retención:																																													
10. Observaciones:		<i>Req. 184</i>																																											



11. Presupuesto:			
	Poliza Origen	Poliza Cancelada	Poliza Vigente
Orden de Compra			
Poliza			
Compra	<i>C299</i>		
Poliza			
Comprobacion de gastos	<i>CG46</i>		

12. Contabilidad:			
	Poliza Origen	Poliza Cancelada	Poliza Vigente
Orden de Pago			
Poliza			
Proveedor			
Poliza	<i>C00383</i>		
Fecha	<i>19 junio 2024</i>		

PROCESADO

SOLICITUD DE RECURSOS ECONOMICOS

1. FOLIO: 479

2. FUENTE: EJERCICIO DEL RECURSO

DATOS GENERALES

P53 P 1339.00
P37 P 450.00
P31 383.02

184

3. PROYECTO: 31,37,62 4. PARTIDA: 22104 5. REQUISICION NO. _____
 6. SOLICITANTE: L.C. LETICIA MARTINEZ PADILLA
 7. AREA SOLICITANTE: RECURSOS MATERIALES
 8. PUESTO: JEFA DEL DEPARTAMENTO
 9. CONTRATO O PEDIDO No. N/A POR NO REBASAR LAS 300 UMAS
(JUSTIFIQUE EN CASO DE NO INCLUIRLO)

10. SOLICITUD DE

N/A POR NO REBASAR LAS 300 UMAS

VIÁTICOS (ANEXO F-16-0XX) PAGO A PROVEEDORES
 GASTOS A COMPROBAR (ANEXO F-16-0XX) REPOSICION DE GASTOS
 REEMB. DE FONDO REV. BECAS
 11. IMPORTE SOLICITADO: \$ 2,168.02
 12. CON LETRA: (Dos mil ciento sesenta y ocho pesos 02/100 M.N.)
 13. CONCEPTO: Reposición de gastos por compra de insumos para participantes de equipos deportivos y culturales representativos en el 1er. Encuentro regional de deportes y cultura en Pachuca Hgo. 2024.

DEPTO DE CONTABILIDAD
OBSERVACIONES

FORMA DE PAGO

CHEQUE
 NOMBRE DE QUE PARA EL DIA: _____
 16. DOCUMENTO COMPROBATORIO: *FACTURA *RECIBO

TRANSFERENCIA
 17. NOMBRE DE Leticia Martinez Padilla
 18. CLABE INTERBANCARIA: 2767 2982 77 FAVOR DE VERIFICAR EL NÚM. EN HOJA ANEXA
 19. NOMBRE DEL BANCO: BBVA
 20. TRANSFERENCIA PARA EL DIA: 12/06/2024
 21. DOCUMENTO COMPROBATORIO: *RECIBO

22 FIRMAS

SOLICITA: [Firma] SUFICIENCIA PRESUPUESTAL: [Firma] VO.BO.: [Firma] AUTORIZA: [Firma]

L.C. Leticia Martinez Padilla Jefa del Depto. De Rec. Materiales
 L.A.E. Maricela Santuario Ortiz Jefa del Depto. de Presupuesto
 L.C. José Humberto Angeles Hernández Director de Admón. y Finanzas
 Mtro. José Antonio Zamora Guido Rector



DATOS EMISOR
NUEVA WAL MART DE MEXICO
NWM9709244W4
RÉGIMEN FISCAL: 601-General de Ley Personas Morales

FECHA	FACTURA
07 de Junio del 2024 15:07:09	ICABD350868
FOLIO FISCAL	
88C2778A-0C53-4C5F-B2B2-690BFC5CE858	

CLIENTE

NOMBRE O RAZÓN SOCIAL: UNIVERSIDAD TECNOLÓGICA DE TULANCINGO
R.F.C. CLIENTE: UTT9507201E7
USO CFDI CLIENTE: G03-Gastos en general.
RÉGIMEN FISCAL: 603-Personas Morales con Fines no Lucrativos
DOMICILIO FISCAL: 43645

CÓDIGO	CLAVE PROD SERV	CANTIDAD	DESCRIPCIÓN	OBJETO IMPUESTOS	CLAVE UNIDAD	UNIDAD	VALOR UNITARIO	IMPORTE	DESCUENTO
000750108680107	50202301-Agua	2	2/10.1LT AGU	02-Si objeto de impuesto.-	H87-Pieza	PIEZAS	\$68.54	\$137.08	\$3.08
000003673114113	50202311-Bebida mixta de polvo	3	GATO POLVO	02-IVA, Tipo factor: 02-Si objeto de impuesto.-	H87-Pieza	PIEZAS	\$298.97	\$896.90	\$20.17
000003673114111	50202311-Bebida mixta de polvo	3	GATO POLVO	02-IVA, Tipo factor: 02-Si objeto de impuesto.-	H87-Pieza	PIEZAS	\$298.97	\$896.90	\$20.17

MG: TICKET No: 2431852831466516163178 TR No: 495

TOTAL CON LETRA	TOTAL
(DOS MIL CIENTO SESENTA Y OCHO PESOS 02/100 M.N.)	SUBTOTAL \$1,930.88
	DESCUENTO (\$43.42)
	002-IVA 0.000000% \$0.00
	002-IVA 16.000000% \$280.56
	TOTAL \$2,168.02

CADENA ORIGINAL

||1.1|88C2778A-0C53-4C5F-B2B2-690BFC5CE858|2024-06-07T16:08:10|SST060807KU0|CQzi/OiDkG1ZG8Mc8w/JVCGMr0Ytjruzf4K1suiXB1sM6TUozsq+3XXAgJ7IGLCAK0Le+awDQAhdG/5QrLzMZ10pF6FOjyz4NN0aZPGux16tdg9qqJfGgXg4q+IAfAKful+ntAxHTqSFBwtNDjILJOQ4/gd7mCV9NQwofHuZHnA1qUVpZOWGNIJfn6DHvopJuxeRxxkzqSdiinRXCx79za3/11+qxL4YsoR6SpGIDAsOtPQ94A3f7/Gy8DafBsfu6YZ+8zmPRIHhJF3e+I3QnypYBU3ZbM3xmzycBtFhpS9PcNUUZ4Y24MEFU8umwCRkuHFYKPPvVdtHTnevQ=|00001000000506202789||

SELLO DIGITAL DEL EMISOR

CQzi/OiDkG1ZG8Mc8w/JVCGMr0Ytjruzf4K1suiXB1sM6TUozsq+3XXAgJ7IGLCAK0Le+YspawDQAhdG/5QrLzMZ10pF6FOjyz4NN0aZPGux16tdg9qqJfGgXg4q+IAfAKful+TTmtAxHTqSFBwtNDjILJOQ4/gd7mCV9NQwofHuZHnA1qUVpZOWGNIJfn6DHvopJuxeRxxkzqSdiinRXCx79za3/11+qxL4YsoR6SpGIDAsOtPQ94A3f7/Gy8DafBsfu6YZ+8zmPRIHhJF3e+I3QnypYBU3ZbM3xmzycBtFhpS9PcNUUZ4Y24MEFU8umwCRkuHFYKPPvVdtHTnevQ=

SELLO DIGITAL DEL SAT

Qayv0Ls5z8T9h8jd9PKOcWo/xQr4zszLstEuWMgWkzKaTqdCjLeGRbpNKZLtkIamWgD8w26OqrZQJbVhT9LrhiiKiabkduUEAsBavV6+PaaLPoi+cPnA3pD+bge/4DkeLtOEvvVcfQdqG5Yy3/ClkfqkDgBVdxM/omw7JwylesggSnozFVGmCgGSGkGJ/mgkBy8QZdNha3INLI03bwACQ15+zZjJwoYLAqI9St83/KGMw673NxAADqmqpeUmEeBPxCTwsXndEZ1iXqWldBTM52sE9PebCUk6xtD7ALFBCT49/FZVUKbnFizSsJBMFwLwsHW3T9OoDTJLHBVbJg=



Lugar, fecha y hora de emisión: 43648 a 07 de Junio del 2024 15:07:09
Fecha y hora de certificación: 07 de Junio del 2024 16:08:10
No. de serie del certificado del emisor: 00001000000507245944
No. de serie del certificado del SAT: 00001000000506202789
Método de pago: PUE-Pago en una sola exhibición
Forma de pago: 01-Efectivo
Condiciones de pago: Inmediato

FE- 2024. Walmart. 350868

Moneda: ED MEXICIÓN
Tipo de cambio: \$1
LA PRESENTE DOCUMENTACIÓN COMPROBEA EL EJERCICIO DE LA PARTIDA QUE SE MENCIONA Y SU PAGO DEBERÁ TRAMITARSE BAJO MI RESPONSABILIDAD
MTRO. JOSÉ ANTONIO ZAVORA CUBO DIRECTOR

sam's club

NUEVA WAL MART DE MEXICO S DE RL DE CV
NEXTENGO 78 STA. CRUZ ACAYUCAN 02770
AZCAPOTZALCO MEX CDMX RFC: NWM9709244W4
UNIDAD SAMS TULANCINGO
BLVD MIGUEL HIDALGO #901 FRACC. SANTA
ANA, TULANCINGO DE BRAVO
C.P. 43648
REGIMEN FISCAL - 601
GENERAL DE LEY PERSONAS MORALES
ESTE COMPROBANTE NO ES VALIDO PARA
EFECTOS FISCALES

TDA#4946 OP#00000073 TE# 005 TR# 00495

RFC: SIN R.F.C.
SOCIO: 102-22338409279 CAT: BENEFITS
ROSALBA BARRANCO CADENA

287426	2/10.1LT AGU		
	2 X \$68.54 \$		137.08T
358602	GATO POLVO		
	6 X \$346.80 \$		2,080.80A
	SUBTOTAL \$		2,217.88
	DESCUENTO PAGO	\$	-49.88
	TOTAL	\$	2,168.00
	EFFECTIVO	\$	2,500.00
	CAMBIO	\$	332.00

DOS MIL CIENTO SESENTA Y OCHO PESOS 00/
100 M.N.

IVA	16.0%	\$ 1,753.44	\$ 280.56
TOTAL IVA		\$	280.56
ARTICULOS VENDIDOS			8

TC# 2431852831466516163178



TS:070624121206

Como te atendimos?
www.miopinionwmx.com
Necesitas ayuda ahora?
800-999-7267
SU TICKET DE COMPRA SERA REVISADO
AL SALIR, DE ACUERDO AL CONTRATO
DE AFILIACION.
Consulta nuestro aviso de privacidad
<https://bit.ly/privacidadwm>
Vigencia 06/2026
Disfruta de WiFi GRATIS en tu visita
07/06/24 12:12:39



Verificación de comprobantes fiscales digitales por internet

RFC del emisor	Nombre o razón social del emisor	RFC del receptor	Nombre o razón social del receptor
NWM9709244W4	NUEVA WAL MART DE MEXICO	UTT9507201E7	UNIVERSIDAD TECNOLOGICA DE TULANCINGO
Folio fiscal	Fecha de expedición	Fecha certificación SAT	PAC que certificó
88C2778A-0C53-4C5F-B2B2-690BFC5CE858	2024-06-07T15:07:09	2024-06-07T16:08:10	SST060807KU0
Total del CFDI	Efecto del comprobante	Estado CFDI	Estatus de cancelación
\$2,168.02	Ingreso	Vigente	Cancelable con aceptación

Imprimir

CEDULA DE IDENTIFICACION FISCAL



NWM9709244W4
Registro Federal de Contribuyentes

NUEVA WAL MART DE MEXICO
Nombre, denominación o razón social

idCIF: 1411181873
VALIDA TU INFORMACIÓN FISCAL



CONSTANCIA DE SITUACIÓN FISCAL

Lugar y Fecha de Emisión
AZCAPOTZALCO, CIUDAD DE MEXICO



NWM9709244W4

Datos de Identificación del Contribuyente:

RFC:	NWM9709244W4
Denominación/Razón Social:	NUEVA WAL MART DE MEXICO
Régimen Capital:	SOCIEDAD DE RESPONSABILIDAD LIMITADA DE CAPITAL VARIABLE
Nombre Comercial:	
Fecha Inicio de operaciones:	19 DE FEBRERO DE 1996
Estatus en el padrón:	ACTIVO
Fecha de último cambio de estado:	19 DE FEBRERO DE 1996

Datos de Ubicación:

Código Postal: 02770	Tipo de Vialidad: CALLE
Nombre de Vialidad: NEXTENGO	Número Exterior: 78
Número Interior:	Nombre de la Colonia: SANTA CRUZ ACAYUCAN
Nombre de la Localidad: AZCAPOTZALCO	Nombre del Municipio o Demarcación Territorial: AZCAPOTZALCO
Nombre de la Entidad Federativa: CIUDAD DE MEXICO	Entre Calle: FFCC NACIONALES
Y Calle: CDA 5 DE MAYO	Correo Electrónico: fiscal@wal-mart.com



Contacto

Av. Hidalgo 77, col. Guerrero, cp. 06300, Ciudad de México.
Atención telefónica: 627 22 728 desde la Ciudad de México,
o 01 (55) 627 22 728 del resto del país.
Desde Estados Unidos y Canadá 1 877 44 88 728.
denuncias@sat.gob.mx

**HACIENDA**
SECRETARÍA DE HACIENDA Y CRÉDITO PÚBLICO**SAT**
SERVICIO DE ADMINISTRACIÓN TRIBUTARIA

El RFC: NWM9709244W4, tiene asociada la siguiente información.

Datos de Identificación

Denominación o Razón Social: NUEVA WAL MART DE MEXICO
Régimen de capital: S DE RL DE CV
Fecha de constitución: 24-09-1997
Fecha de Inicio de operaciones: 19-02-1996
Situación del contribuyente: ACTIVO
Fecha del último cambio de situación: 19-02-1996

Datos de Ubicación (domicilio fiscal, vigente)

Entidad Federativa: CIUDAD DE MEXICO
Municipio o delegación: AZCAPOTZALCO
Colonia: SANTA CRUZ ACAYUCAN
Tipo de vialidad: CALLE
Nombre de la vialidad: NEXTENGO
Número exterior: 78
Número interior:
CP: 02770
Correo electrónico: fiscal@wal-mart.com
AL: CIUDAD DE MEXICO 1

Características fiscales (vigente)

Régimen: Régimen General de Ley Personas Morales
Fecha de alta: 01-01-2019

LETICIA MARTINEZ PADILLA

CUENTA: 276 729 8277

BANCOMER

RECURSOS MATERIALES Y SERVICIOS GENERALES.

1. Folio:

184

2. Fecha que se requiere el bien o servicio: (dd/mm/aaaa)	10/06/24	3. Lugar de entrega	4. Prioridad:
		VINCULACIÓN Y COMUNICACIÓN SOCIAL	Urgente xxx
5. Nombre y Firma del solicitante:	ALEJANDRO OLVERA HERRERA		Normal:
6. Nombre y Firma del Jefe inmediato del solicitante	JACKELINE ALDRETE OCÁDIZ		
7. Proyecto:	8. Nombre y Firma del líder del proyecto:		
	JACKELINE ALDRETE OCÁDIZ		

9. JUSTIFICACIÓN:

Participación de equipos deportivos y culturales representativos en el 1er Encuentro Regional de Deportes y Cultura (ERDCUST) en Pachuca 2024

Clave artículo	11. Clave (ID)	12. Partida (Progr. Y Pres.)	13. Cantidad	14. Unidad de Medida	15. Concepto	16. Especificaciones Técnicas (para servicios, integrar ficha descriptiva)	17. Precio por Unidad (con IVA)	18. Subtotal
	1 217 936	22104	5	LATAS	ENERGETIZANTE	EN POLVO DE 2.38 kgs. DE SABOR LIMÓN Y MORA AZUL	\$ 450.00	\$ 2,250.00
	2 284	22104	10	GARRAFONES	AGUA NATURAL	DE 20 LITROS	\$ 50.00	\$ 500.00
								\$ -
								\$ -
								\$ -



AUTORIZACIÓN DE PROGRAMACIÓN Y PRESUPUESTO

19. Total del Gasto:	20. Máximo Autorizado:	21. Proyecto:	22. Fuente de financiamiento:
\$ 2,750.00	50% 50%	P31,3762	Federal Fiscal IP Proyecto Especial

24. OBSERVACIONES:

23. FIRMA DE AUTORIZACIÓN: *[Firma]*

25. DEBERÁ VALIDAR LA EXISTENCIA DE BIENES O SERVICIOS REQUERIDOS MEDIANTE COTIZACIÓN ADJUNTA

La cotización debe incluir vigencia de la cotización, datos del proveedor (RFC), forma de pago y datos bancarios, en su caso.

26. NOMBRE Y FIRMA DEL DIRECTOR DE ADMINISTRACIÓN Y FINANZAS:	27. NOMBRE Y FIRMA DEL RECTOR:
L.C. José Humberto Angéles Hernández	Mtro. José Antonio Zamora Guido

28. FIRMA DE CONFORMIDAD, FECHA Y EVALUACION DEL SERVICIO: (Favor de marcar con una X la satisfacción del servicio)	Firma:	Fecha:		
	EVALÚE EL SERVICIO PROPORCIONADO POR REC. MAT.	Muy satisfecho(10-8) <input checked="" type="radio"/>	Satisfecho (8-6) <input type="radio"/>	Poco Satisfecho (6-0) <input type="radio"/>
EVALÚE EL SERVICIO PROPORCIONADO POR EL PROVEEDOR (SI APLICA)	Muy satisfecho(10-8) <input checked="" type="radio"/>	Satisfecho (8-6) <input type="radio"/>	Poco Satisfecho (6-0) <input type="radio"/>	No aplica <input type="radio"/>

NOTA: En caso de ser monto mayores de 300 veces la UMA se deberá de verificar el procedimiento de adjudicación: DIRECTA, INVITACIÓN O LICITACIÓN, dependiendo de ello será el tiempo de entrega, conforme lo estipula la Ley en la materia, y el área usuaria deberá requisitar ADICIONALMENTE, los formatos F-16-11, F-16-13 y/o F-16-18 cuando apliquen

Selección de Baile Moderno

Fecha de participación: 12 de junio 2024

Carrera	Grupo	Matrícula	Nombre
DISEÑO DIGITAL	32	1723110299	CASTELAN CRUZ ANA KAREN
DISEÑO DIGITAL	32	1723110290	HERNANDEZ BARRIOS MARITZA WEENDOLYN
CONTADURÍA	31	1723110465	HERNANDEZ MORENO LIZBETH ESPERANZA
PROCESOS INDUSTRIALES	61	1722110146	RIOS ORTEGA AYELEN
CONTADURÍA	32	1723110055	BAUTISTA SÁNCHEZ DANIELA
DESARROLLO DE NEGOCIOS	31	1723110106	RAMÍREZ HERNÁNDEZ DIEGO EMMANUEL
DESARROLLO DE NEGOCIOS	32	1723110490	SANTOS CALDERÓN CARLOS MIGUEL
DISEÑO DIGITAL	32	1723110579	GARCIA BUSTAMANTE EVELYN YOZANI
DISEÑO DIGITAL	32	1723110259	LOZADA ROMO ELVIA SOFÍA
DESARROLLO DE NEGOCIOS	32	1723110536	ORTIZ FLORES CRISTOPHER
DESARROLLO DE NEGOCIOS	31	1723110061	OMAÑA ESCALANTE EMILY
DESARROLLO DE NEGOCIOS	31	1723110125	OSORNIO NERI ZAYDA GRACIELA
DESARROLLO DE NEGOCIOS	32	1723110225	IBARRA MORGADO APRIL
CRIMINALÍSTICA	62	1722110548	CERON TORRES ELIZABETH

Selección de Basquetbol Femenil

Fecha de participación: 10 y 11 de junio 2024

Carrera	Grupo	Matrícula	Nombre
DISEÑO DIGITAL	92	1721110075	CAMPO ISLAS MARICARMEN DE JESÚS
TERAPIA FÍSICA	91	1721110029	TREJO ZACARIAS LILIANA
TERAPIA FÍSICA	33	1723110403	JIMENEZ TREJO GRISEL JATZIRI
ENFERMERÍA	31	1723110039	SOLIS CRUZ ELIBET
CRIMINALÍSTICA	31	1723110342	TREJO ANAYA JESSICA TATIANA
TERAPIA FÍSICA	32	1723110415	RODRÍGUEZ VELASCO EMELYN SUEMY
MECATRÓNICA	31	1723110275	VERA MORALES DANIELA
TERAPIA FÍSICA	33	1723110362	BALDERAS MORALES CITLALY YUNUEN
CONTADURÍA	31	1723110467	RODRIGUEZ JARDINEZ MONTSERRAT
DESARROLLO DE NEGOCIOS	32	1723110225	IBARRA MORGADO APRIL
CONTADURÍA	31	1723110282	CORTES ORTEGA DIANA LAURA
TERAPIA FÍSICA	33	1723110256	CHAVEZ MARTIN LUZ AURORA

Selección de Basquetbol Varonil

Fecha de participación: 10 y 11 de junio 2024

Carrera	Grupo	Matrícula	Nombre
PROCESOS INDUSTRIALES	91	1721110927	PEREZ ANAYA VICTOR HUGO
TERAPIA FÍSICA	92	1721110896	LIRA GARRIDO EMILIO
TERAPIA FÍSICA	91	1721110160	ROMERO GÁMEZ JOSÉ UBALDO
TERAPIA FÍSICA	33	1723110337	VENTURA HERNANDEZ BRANDON JOSUE
ENERGÍAS RENOVABLES	31	1723110488	SAMPAYO MARTINEZ EDWIN OSWALDO
TERAPIA FÍSICA	32	1723110265	BURJADOS ROMERO LUIS ERNESTO
ENFERMERÍA	32	1723110516	GARCÍA GUTIÉRREZ JUAN ANDRÉS
CONTADURÍA	31	1723110605	SANCHEZ ROSAS ERANDI ANTONIO
MECATRÓNICA	31	1723110249	CARO GÓMEZ JUAN ALBERTO
MECATRÓNICA	32	1723110348	VARGAS HERNANDEZ DANIEL IVAN
ENERGÍAS RENOVABLES	31	1723110264	FRANCO ROLDAN EDWIN MAGDIEL
TECNOLOGÍAS DE LA INFORMACIÓN	61	1722110647	LOPEZ HERNANDEZ MIGUEL ANGEL

Selección de Futbol 7 Femenil

Fecha de participación: 10 y 11 de junio 2024

Carrera	Grupo	Matrícula	Nombre
ENFERMERÍA	31	1723110308	LÓPEZ FERNÁNDEZ YOSELIN
CRIMINALÍSTICA	31	1723110452	HERNÁNDEZ GUERRERO KARLA SOFIA
CRIMINALÍSTICA	62	1722110438	HERNANDEZ MUNOZ PERLA
TERAPIA FÍSICA	63	1722110587	VARGAS MARTINEZ MARIANA
ENFERMERÍA	91	1721110194	ORTEGA GUADARRAMA KARLA ELENA
CRIMINALÍSTICA	31	1723110008	DE LA LLAVE LOPEZ KARLA
CONTADURÍA	31	1723110622	RODRIGUEZ BADILLO YERIKENDI LEILANI
MECATRÓNICA	31	1723110110	PIÑA ORTUÑO BELEN JAZMIN
CONTADURÍA	32	1723110635	VARGAS VARGAS GLORIA YARETZI
ENFERMERÍA	94	1721110527	SALAZAR HERNÁNDEZ ANETTE
ENERGÍAS RENOVABLES	61	1722110032	RAMIREZ RODRIGUEZ NOHEMI
TERAPIA FÍSICA	61	1722110697	VARGAS ESQUIVEL YULIANA MICHELLE
CRIMINALÍSTICA	62	1722110168	GARCIA MATURANO SHARON PAOLA
CONTADURÍA	31	1723110128	SANTOS SEVILLA DIANA JOLETTE
DISEÑO DIGITAL	61	1722110525	ISLAS VILLEDA ABIGAIL

Selección de Futbol 7 Varonil

Fecha de participación: 10 y 11 de junio 2024

Carrera	Grupo	Matrícula	Nombre
TERAPIA FÍSICA	61	1722110503	JUAREZ CRUZ ADOLFO
DESARROLLO DE NEGOCIOS	62	1722110196	MERA ISLAS GERARDO
TERAPIA FÍSICA	62	1722110312	HERNANDEZ DUARTE JAIR
TERAPIA FÍSICA	33	1723110278	ALVARADO MUÑOZ VICTOR OSWALDO
CRIMINALÍSTICA	62	1722110252	LOZANO HERNÁNDEZ BALTAZAR LEOBARDO
CONTADURÍA	61	1721110871	GARCÍA ALARCÓN MARVYN DE JESÚS
DESARROLLO DE NEGOCIOS	62	1772110518	GUZMAN HERRERA JUAN LUIS
MECATRÓNICA	92	1721110583	OZORNIO CUEVAS JOSÉ MARÍA
MECATRÓNICA	31	1723110155	CASTELAN CARREON EDSON DE JESUS
PROCESOS INDUSTRIALES	92	1721110742	SAMPERIO AGUIRRE YAIR
TERAPIA FÍSICA	62	1722110562	DOMINGUEZ ALARCON JOSE FRANCISCO
TERAPIA FÍSICA	31	1723110438	BARRERA GONZÁLEZ LUIS ANTONIO
ENERGÍAS RENOVABLES	31	1723110559	REYES GÓMEZ ALAN MISAEEL
ENERGÍAS RENOVABLES	31	1723110451	OSORNO LUGO ISAAC JAVIER
TERAPIA FÍSICA	32	1723110423	LAZCANO ESCORCIA LEVI NAHUM

Selección de Voleibol Femenil

Fecha de participación: 10 y 11 de junio 2024

Carrera	Grupo	Matrícula	Nombre
TERAPIA FÍSICA	31	1723110450	VÁZQUEZ ESQUIVEL MERARI BELÉN
DESARROLLO DE NEGOCIOS	91	1721110650	GONZÁLEZ ORTEGA KARLA
ENFERMERÍA	32	1723110104	HERNANDEZ MARTINEZ SOFIA
TERAPIA FÍSICA	61	1722110714	ATANACIO OLVERA AISLINN
DESARROLLO DE NEGOCIOS	32	1723110263	PEREZ TELLEZ DANNA SOFIA
CRIMINALÍSTICA	32	1723110243	LOZANO PASTRANA CAROLINA
TERAPIA FÍSICA	63	1722110746	SANTOS GUZMAN SHERLYN ODEMARIS
CRIMINALÍSTICA	92	1721110057	HERNÁNDEZ LECHUGA IDANIA ZARED
DISEÑO DIGITAL	62	1722110243	ISLAS HERNANDEZ AMERICA LIZETH

Selección de Voleibol Varonil

Fecha de participación: 10 y 11 de junio 2024

Carrera	Grupo	Matrícula	Nombre
DISEÑO DIGITAL	62	1722110352	GONZALEZ SOSA CRISTIAN DAVID
MECATRÓNICA	32	1723110400	PÉREZ SANCHEZ JUAN CARLOS
PROCESOS INDUSTRIALES	31	1723110507	SOTO GONZALEZ HERMINIO ASael
MECATRÓNICA	31	1723110257	HERNÁNDEZ CRUZ LUIS ANGEL
PROCESOS INDUSTRIALES	31	1723110603	TIENDA MONTIEL DAVID
TECNOLOGÍAS DE LA INFORMACIÓN	31	1723110020	GUERRERO ROSAS DIEGO ALEXIS
TECNOLOGÍAS DE LA INFORMACIÓN	31	1723110458	RANGEL URBINA BRAYAN DANIEL
TECNOLOGÍAS DE LA INFORMACIÓN	62	1722110433	VAZQUEZ CORDERO JAIR
TERAPIA FÍSICA	31	1723110528	ISLAS ISLAS JUAN PABLO



1 ERD CUTYP

REGIÓN XI

ENCUENTRO REGIONAL DEPORTIVO Y CULTURAL DE
UNIVERSIDADES TECNOLÓGICAS Y POLITÉCNICAS

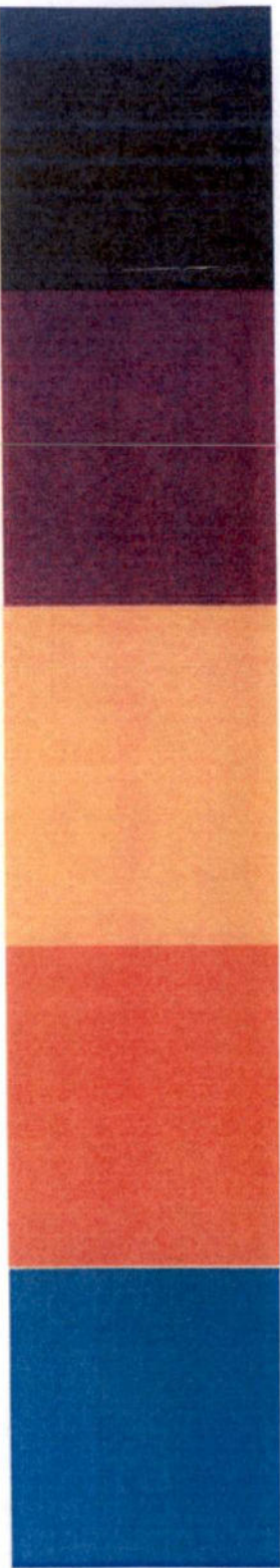



Del

10 *al* **12**

de **junio** de 2024.

CONVOCATORIA

PACHUCA DE SOTO, HGO. 2024.



La Universidad Politécnica de Pachuca y Universidad Politécnica de Francisco I. Madero, con el aval de la Dirección General de Universidades Tecnológicas y Politécnicas, la anuencia de la Comisión de Rectores y en coordinación con la Comisión del Deporte y la Cultura de las Universidades del Subsistema Tecnológico.



CONVOCAN

A los estudiantes deportistas y artistas, inscritos en las Universidades del Subsistema Tecnológico de la región XI que cumplan con los requisitos de elegibilidad contenidos en los lineamientos para la operación y organización de los Encuentros Deportivos y Culturales de las UST a participar en el:

“PRIMER ENCUENTRO REGIONAL DEPORTIVO Y CULTURAL DE LAS UNIVERSIDADES TECNOLÓGICAS Y POLITÉCNICAS, PACHUCA 2024”.

Bajo las siguientes bases:

- **1 FECHA Y LUGAR**

El evento se llevará a cabo del 10 al 12 de junio de 2024, teniendo como sede la Universidad Politécnica de Pachuca.

- **2 DEPORTES DE CONJUNTO**

DEPORTES, CATEGORIAS Y RAMAS

DEPORTE	CATEGORÍA	RAMA
Baloncesto (8 min. o 12 máx.)	De acuerdo a los Lineamientos para la operación y organización de los Encuentros Regionales y Nacional Deportivos y Culturales de las UST	Femenil y Varonil
Béisbol (9 min. o 20 máx.)		Varonil
Fútbol Asociación (15 min. o 22 máx.)		Femenil y Varonil
Fútbol Siete (10 min. o 15 máx.)		Femenil y Varonil
Voleibol de Playa (2 min. o 3 máx.)		Femenil y Varonil
Voleibol de Sala (8 min. o 12 máx.)		Femenil y Varonil
Softbol (11 min. o 18 máx.)		Femenil

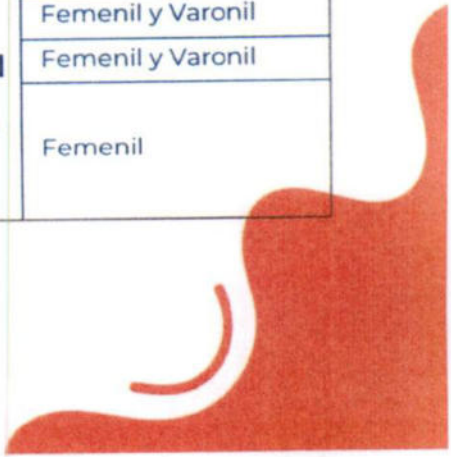
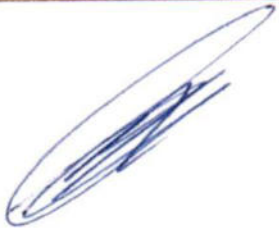



• 3 ACTIVIDADES CULTURALES

MODALIDAD CONCURSO

Baile Moderno	Mixta, un solo grupo por cada UTyP 12 min a 16 máx.	
Canto modalidad solista	Mixta y 2 participantes por cada UTyP	
Danza Folklórica	Mixta, un solo grupo por cada UTyP min.12 a 16 máx.	
Declamación	Tema: Poetas Latinoamericanos del siglo XX	Mixta y 2 participantes por cada UTyP
Grupo de Rock	Caifanes	Mixta, un solo grupo por cada UTyP 3 min a 8 máx.
Mural en Cis	Tema: El ser humano como causante del calentamiento global	Mixta y 2 participantes por cada UTyP
Oratoria	Tema: Mis raíces amor de mis amores	Mixta y 2 participantes por cada UTyP
Rondalla	Compositor: Roberto Cantoral	Mixta, un solo grupo por cada UTyP 10 min a 20 máx.

• 4 INSTITUCIONES PARTICIPANTES

En deportes de conjunto, podrán participar todas aquellas Universidades del Subsistema Tecnológico.

En deportes individuales, su participación es directa a la etapa nacional, por lo que participarán los estudiantes elegibles que las propias universidades consideren.

En actividades culturales, podrán participar todas Universidades de la región XI.

• 5 INSTALACIONES

Serán designadas por el Comité Organizador y avaladas por la Comisión de Rectores en coordinación con la Comisión del Deporte y la Cultura de las Universidades del Subsistema Tecnológico (CDCUST).

• 6 ETAPA ELIMINATORIA REGIONAL

La organización de esta etapa, será responsabilidad de cada región, de acuerdo con el calendario aprobado por la Dirección General de Universidades Tecnológicas y Politécnicas.

• 7 REGIONALIZACIÓN

Las regiones quedan conformadas como lo marca los lineamientos para la operación y organización de Encuentros Deportivos y Culturales de las UST.

• 8 INSCRIPCIONES

Se llevará a cabo de acuerdo a lo estipulado por los rectores para la operación y organización del Encuentro Deportivo y Cultural de las UST, las Instituciones deberán realizar un pago por el concepto de cuota de inscripciones misma que ha sido definida por la Comisión de Rectores, de acuerdo a los siguientes criterios:

Por universidad \$7,000.00 a \$10,000.00 mil pesos de acuerdo a las comisiones designadas



Fecha límite de pago: 5 de junio de 2024 y enviar el comprobante de pago al correo de dljuarez@upfim.edu.mx y rectoria@upfim.edu.mx (transferencia depósito)

NOTA:

La universidad que no cubra la cuota de inscripción en tiempo y forma de acuerdo a la presente convocatoria, quedará excluida su participación.

• **9 JUNTA PREVIA**

Llevada a cabo el 27 de mayo en las instalaciones del CFIM, de la Universidad Politécnica de Pachuca.

• **10 JUNTA TÉCNICA**

Llevada a cabo el día 31 de mayo en la sala de capacitación, del edificio de Biblioteca de la Universidad Politécnica de Francisco I. Madero, a las 10:00 hrs.

• **11 REQUISITOS PARA EL REGISTRO DE EQUIPOS**

I Documentación técnica de participación proporcionada por la CDCUST.

- a) Cédula debidamente validada (firmada y sellada por el encargado de Servicios Escolares de la respectiva Universidad y por el Coordinador Regional. Entregar impresa y enmicada; deberán colocarse los hologramas durante la junta previa).
- b) Kardex expedidos de manera digital, firmado y sellado por el responsable de Servicios Escolares, donde cada estudiante deberá presentar credencial de elector y/o pasaporte (en electrónico por ambos lados).
- c) Carta protesta de cumplimiento del responsable de servicios escolares, firmada y sellada por él y el Rector. Además de la copia de credencial de elector del responsable de servicios escolares.
- d) Carta responsiva de cada uno de los participantes.
- e) La cédula como los gafetes de staff deberán presentarse impresos (por disciplina deportiva y actividad cultural).

NOTA:

Las fotografías que se requieren para toda la documentación, deberán ser solamente el rostro, digitales, a color y con fondo blanco.

El incumplimiento de los documentos antes mencionados será motivo de inhabilitación definitiva de los estudiantes para participar en el evento regional.

Es necesario presentar la credencial oficial escolar vigente del estudiante como lo marca los lineamientos para la operación y organización de Encuentros Deportivos y Culturales de las UST, al momento de cada una de sus participaciones.





- **12 SISTEMA DE COMPETENCIAS**

Se definirá de acuerdo al número de equipos participantes, conforme a lo estipulado en el reglamento general de los lineamientos para la operación y organización del Encuentro Nacional Deportivo y Cultural de Universidades del Subsistema Tecnológico (ENDCUST).

- **13 REGLAMENTO**

Se regirá conforme a lo estipulado en los lineamientos para la operación y organización del Encuentro Deportivo y Cultural de las Universidades del Subsistema Tecnológico. Y los reglamentos de las Federaciones Nacionales correspondientes, con las excepciones señaladas en los anexos técnicos.

- **14 ARBITRAJES**

Los árbitros y jueces oficiales serán designados por el comité organizador y los costos serán cubiertos por las instituciones participantes.

- **15 PREMIACIÓN**

En deportes de conjunto, se otorgará trofeo al primer lugar de cada deporte y rama, así como medalla al primero y segundo lugar de cada uno de sus integrantes, de acuerdo al número de jugadores que marcan los anexos técnicos para la organización del Encuentro Deportivo y Cultural de Universidades del Subsistema Tecnológico.

En las actividades culturales se otorgará trofeo al primer lugar y medalla al primero y segundo cada uno de los participantes.

- **16 REQUISITOS DE LOS PARTICIPANTES**

1. Ser estudiante regular (sin adeudo de materias), que se encuentre cursando cualquier programa educativo de nivel TSU, INGENIERÍA o LICENCIATURA, que ofrece el Subsistema, al momento de la eliminatoria Regional o del Encuentro Nacional y haya cursado el cuatrimestre inmediato anterior en la misma universidad.
2. Ningún entrenador de un equipo o grupo cultural participante podrá actuar como competidor dentro de la misma competencia o concurso.
3. Los estudiantes podrán participar en una o varias Disciplinas Deportivas o Actividades Culturales individuales y/o de conjunto, contando con su registro oficial para cada una de ellas.
4. El estudiantado que compite en el Encuentro Regional y Nacional deberá, como máximo, tener 25 años 11 meses cumplidos a la fecha del ERDCUST (nacidos antes del 1º de junio de 1999).
5. Para poder participar dentro del ERDCUST, el estudiante deberá estar inscrito como máximo en una universidad, es decir, no podrá estar en dos o más universidades al mismo tiempo.
6. Los participantes tendrán que tener un cuatrimestre anterior a la etapa del encuentro Regional y Nacional.

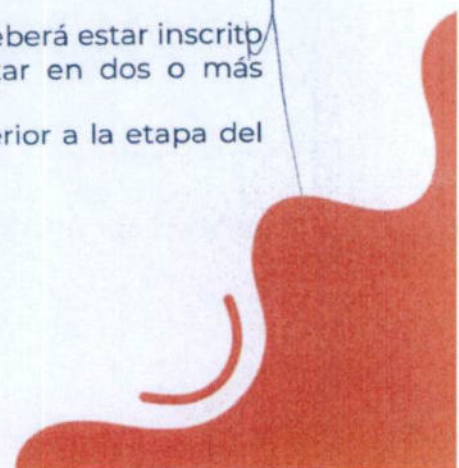



• **17 GASTOS**

Las instituciones deberán hacerse cargo de los gastos correspondientes que resulten de su participación en el Evento Regional.

• **18 SERVICIOS ASISTENCIALES**

Las instituciones deberán hacerse cargo de la atención médica de primeros auxilios que resulten de su participación en el Evento Regional.

Es obligatorio tener vigente el Seguro de Salud para estudiantes del IMSS.

• **19 TRANSITORIOS**

Los asuntos no previstos en la presente convocatoria, serán resueltos por el Comité Organizador del Evento Nacional, en coordinación con la Comisión de Rectores, y la Comisión del Deporte y la Cultura de las Universidades del Subsistema Tecnológico.

Dr. Leoncio Marañón Priego
Rector de la Universidad Politécnica
de Francisco I. Madero.

Dr. Francisco Marroquín Gutiérrez
Rector de la Universidad Politécnica
de Pachuca.

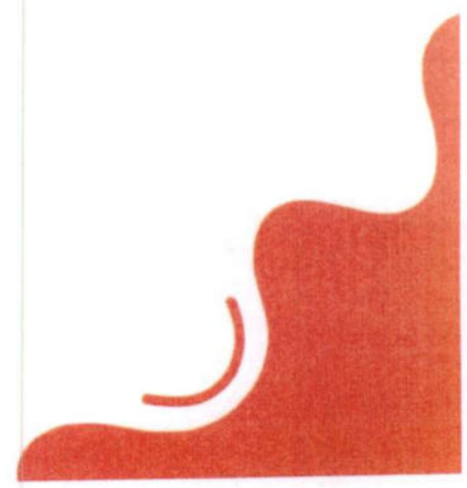

1ER
ERDCUTYP
ENCUENTRO REGIONAL DEPORTIVO Y CULTURAL DE
UNIVERSIDADES TECNOLÓGICAS Y POLITÉCNICAS



Universidad Politécnica de Francisco I. Madero.

Primer Encuentro Regional Deportivo y Cultural del Subsistema Tecnológico

Del 10 al 12 de Junio 2024

Pachuca, Hgo.

Universidad Tecnológica de Tulancingo
2.0

📍 La Universidad Tecnológica de Tulancingo presenta en el 1er Encuentro Regional Cultural y Deportivo del Subsistema Tecnológico.
#RenovadorDesarrollo #Innovaciones #SomosUTec

👤 107
🗨️ 1 comentario
🔄 17 veces compartido

👤 107
🗨️ 1 comentario
🔄 17 veces compartido

Universidad Tecnológica de Tulancingo
2.0

📍 1er Encuentro Regional Cultural y Deportivo del Subsistema Tecnológico.
🏆 Fútbol 7 varonil
UTT 06 - UTSH 04

👤 107
🗨️ 1 comentario
🔄 17 veces compartido



Universidad Tecnológica de Tulancingo
18 de junio a las 2:00 p.m.

👤 4
🗨️
🔄

Comentar como [Nival Margalo Coca](#)
👤 🗨️ 🔄

Handwritten signatures in blue ink.

Primer Encuentro Regional Deportivo y Cultural del Subsistema Tecnológico

Del 10 al 12 de Junio 2024

Pachuca, Hgo.

Universidad Tecnológica de Tulancingo
2 de 2

1er Encuentro Regional Cultural y Deportivo del Subsistema Tecnológico
Béisquetbol femenino
UTT 26 UPP 18



Agriñ Ibarra, Rosaura Carru y 54 personas más
7 veces compartido

Universidad Tecnológica de Tulancingo
2 de 2

1er Encuentro Regional Cultural y Deportivo del Subsistema Tecnológico
Voleibol femenino, obtienen pase a la semifinal
UTT 02 UFFIM 01



Agriñ Ibarra, Davie Morales y 89 personas más
11 veces compartido

Universidad Tecnológica de Tulancingo
2 de 2

Encuentro Regional Deportivo y Cultural de las UTYF 2024
Voleibol varones
UTT 02 UTGZ 01



Ta, Ludo Garfo, Davie Morales y 77 personas más
2 comentarios · 3 veces compartido

Universidad Tecnológica de Tulancingo
2 de 2

1er Encuentro Regional Cultural y Deportivo del Subsistema Tecnológico
Fútbol 7 femenino
UTT 03 UPT 01



Lupic Garfo, Rosaura Carru y 128 personas más
1 comentario · 17 veces compartido



Primer Encuentro Regional Deportivo y Cultural del Subsistema Tecnológico

Del 10 al 12 de Junio 2024

Pachuca, Hgo.

Universidad Tecnológica de Tulancingo

La UTEC felicita al grupo de Baile Moderno por obtener el Segundo Lugar en el 1er Encuentro Regional Cultural y Deportivo del Subsistema Tecnológico. Su dedicación y esfuerzo son un orgullo para la institución. ¡Sigamos brillando!

#RenovacionYDesarrollo #SomosAlcances #SomosUTec



Tú, April Ibarra, Lupis GarTe y 123 personas más · 14 comentarios · 22 veces compartido

Universidad Tecnológica de Tulancingo

1er Encuentro Regional Cultural y Deportivo del Subsistema Tecnológico

Fútbol 7 femenino, obtienen pase a la final

UTT 04 - UTSH 01



Tú, Lupis GarTe, Brenda Ortiz y 126 personas más · 4 comentarios · 12 veces compartido

Universidad Tecnológica de Tulancingo

1er Encuentro Regional Cultural y Deportivo del Subsistema Tecnológico

Fútbol 7 varonil, obtienen pase a la final

UTT 02 - UTHIR 02 en marcador

UT... Ver más



Tú, April Ibarra, Lupis GarTe y 154 personas más · 10 comentarios · 13 veces compartido

Universidad Tecnológica de Tulancingo

La UTEC felicita a las selecciones de fútbol en sus ramas varonil y femenil por haber obtenido el Primer Lugar y Segundo Lugar en el 1er Encuentro Regional Cultural y Deportivo del Subsistema Tecnológico.

Fútbol 7 varonil

UTT 2 - UPAH 1

FU... Ver más



Tú, Lupis GarTe, Fénix Dance y 147 personas más · 3 comentarios · 25 veces compartido



Primer Encuentro Regional Deportivo y Cultural del Subsistema Tecnológico

Del 10 al 12 de Junio 2024

Pachuca, Hgo.



A blue handwritten signature or mark, consisting of a circle with a vertical line extending downwards from the bottom right.

A blue handwritten signature or mark, consisting of a circle with a horizontal line extending to the left and a vertical line extending downwards from the bottom right.