

1. Número de folio de solicitud de recursos económicos (F-19-04)	
2. Número de contrato y/o pedido: (justifique en caso de no incluirlo):	N/A POR NO REBASAR LAS 300 UMAS
3. Fuente de Financiamiento:	<i>Ejercicio del Recurso</i>

	RECURSOS MATERIALES		CONTABILIDAD
	PRIMERA REVISIÓN	SEGUNDA REVISIÓN	REVISIÓN
A.- Solicitud de recursos económicos (F-19-04), firmada. <i>Revisión número de contrato o pedido o justificación.</i> <i>Revisión de concepto</i>	✓	✓	✓
B.- Factura <i>Validación de CFDI: comprobantes fiscales y/o factura (cumplir con todos los requisitos fiscales y archivos XML y PDF).</i> <i>Constancia de Situación Fiscal por el SAT del proveedor.</i>	✓	✓	✓
D.- Estado de Cta. del proveedor (datos bancarios).	✓	✓	✓
E.- Requisición de bienes y/o servicios (F-16-09), firmada.	✓	✓	✓
F.- Contrato y/o Pedido (cuando aplique).	N/A	N/A	-
G.- Evidencia debidamente firmada (fotografías, informes, resguardo del bien, etc.).	✓	✓	✓
H.- Comprobante de pago (transferencia).	✓	✓	✓
I.- Pago en parcialidades o diferido (PPD), complemento de pago (cuando aplique).	✓	✓	-
J.- Pliego de comisión (Debidamente requisitado y sellado)	✓	✓	-
K.- Reporte de actividades en electrónico	✓	✓	-



5. Vo. Bo. de trámite sin CFDI (cuando aplique).	
Nombre y firma Solicitante de trámite	Nombre y firma Jefe inmediato
6. Fecha de entrega a Presupuesto:	<i>29 Mayo 2024</i>
7. Nombre del Proveedor o Beneficiario:	<i>Daniel Martínez Sánchez</i>
8. Importe a pagar:	<i>\$ 3,128.52</i>
9. Importe de retención:	
10. Observaciones:	<i>Req. 130</i>

11. Presupuesto:			
	Poliza Origen	Poliza Cancelada	Poliza Vigente
Orden de Compra	<i>160</i>		
Poliza	<i>P00564</i>		
Compra	<i>223</i>		
Poliza	<i>P00565</i>		
Comprobacion de gastos			

12. Contabilidad:			
	Poliza Origen	Poliza Cancelada	Poliza Vigente
Orden de Pago	<i>162</i>		
Poliza	<i>P00632</i>		
Proveedor	<i>188</i>		
Poliza	<i>C00313</i>		
Fecha	<i>31 Mayo 24</i>		

PROCESADO



A. Nombre del Formato:
SOLICITUD DE RECURSOS ECONOMICOS

1. FOLIO: 360
 2 FUENTE: Ejercicio del Recurso

DATOS GENERALES

3. PROYECTO: 53 4. PARTIDA: 29801 5. REQUISICION NO. 130
 6. SOLICITANTE: L.C.LETICIA MARTINEZ PADILLA
 7. AREA SOLICITANTE: RECURSOS MATERIALES
 8. PUESTO: JEFA DEL DEPARTAMENTO
 9. CONTRATO O PEDIDO No. N/A POR NO REBASAR LAS 300 UMAS
(JUSTIFIQUE EN CASO DE NO INCLUIRLO)

10. SOLICITUD DE

N/A POR NO REBASAR LAS 300 UMAS

VIÁTICOS (ANEXO F-16-0XX) PAGO A PROVEEDORES X
 GASTOS A COMPROBAR (ANEXO F-16-0XX) REPOSICION DE GASTOS
 REEMB. DE FONDO REV. BECAS
 11. IMPORTE SOLICITADO: \$ 3,128.52
 12. CON LETRA: (Tres mil ciento veintiocho pesos 52/100 M.N.)
 13. CONCEPTO: Compra de refacciones para dar sercicio de mantenimiento a maquinaria de jardineria que permita llevar a cabo actividades de mantenimiento.

OBSERVACIONES

FORMA DE PAGO

CHEQUE
 1. NOMBRE DE Daniel Martínez Sánchez
 15. QUE PARA EL DIA: 23/05/2024
 16. DOCUMENTO COMPROBATORIO: *FACTURA *RECIBO

TRANSFERENCIA
 17. NOMBRE DE Daniel Martínez Sánchez
 18. CLABE INTERBANCARIA: 0121 8001 5100 6873 49 FAVOR DE VERIFICAR EL NÚM. EN HOJA ANEXA
 19. NOMBRE DEL BANCO: BVA
 20. TRANSFERENCIA PARA EL DIA: 23/05/2024
 21. DOCUMENTO COMPROBATORIO: *RECIBO

22 FIRMAS

SOLICITA: L.C. Leticia Martínez Padilla
 Jefa del Depto. de Rec. Materiales

SUFICIENCIA PRESUPUESTAL: L.A.E. Marcela Santuario Ortiz
 Jefa del Depto. de Presupuesto

V.O.B.O.: L.C. José Humberto Ángeles Hernández
 Director de Admón. y Finanzas

AUTORIZA: Mtro. José Antonio Zamora Guido
 Rector



DANIEL MARTINEZ SANCHEZ
 MASD65122UF2
 RÉGIMEN FISCAL: 621 - Incorporación Fiscal
 Tamaulipas, 245, Santa María Tulpetic, 55400, Ecatepec de Morelos, Ecatepec de Morelos, Estado de México, México
 Tel. 5526461718

CLIENTE
 UNIVERSIDAD TECNOLÓGICA DE TULANCINGO
 UTT9507201E7
 USO CFDI: G03 - Gastos en general.
 DOMICILIO FISCAL: 43645
 REGIMEN FISCAL: 603 - Personas Morales con Fines no Lucrativos
 CAMINO A AHUEHUETITLA, 301, LAS PRESAS, 43645, Tulancingo, Tulancingo de Bravo, Hidalgo, México

Factura 564
 FOLIO FISCAL (UUID)
 CD9F3D69-3040-4C29-8286-05589070494A
NO. DE SERIE DEL CERTIFICADO DEL SAT
 00001000000506204896
NO. DE SERIE DEL CERTIFICADO DEL EMISOR
 00001000000515313022
FECHA Y HORA DE CERTIFICACIÓN
 2024-05-23T10:55:05
RFC PROVEEDOR DE CERTIFICACIÓN
 STA0903206B9
FECHA Y HORA DE EMISIÓN DE CFDI
 2024-05-23T10:43:12
LUGAR DE EXPEDICIÓN
 55400

CONCEPTOS							
Cantidad	Unidad	No. Identificación	Descripción	Precio Unitario	Objeto Imp.	Importe	
1.00	H87 - pieza	fs380	Bujía de desbrozadora Stihl FS 380 Clave Prod. Serv. - 26101732 Bujía de encendido No. Identificación - fs380 Impuestos: Traslados: 002 IVA Base - 552 Tasa - 0.160000 Importe - \$ 88.32	\$ 552.00	02 - Si objeto de impuesto.	\$ 552.00	R.130
1.00	H87 - pieza	br420	Bujía de sopladora Stihl BR 420 Clave Prod. Serv. - 26101732 Bujía de encendido No. Identificación - br420 Impuestos: Traslados: 002 IVA Base - 400 Tasa - 0.160000 Importe - \$ 64.00	\$ 400.00	02 - Si objeto de impuesto.	\$ 400.00	✓
1.00	H87 - pieza	m5170	Bujía de cortadora Stihl M5170 Clave Prod. Serv. - 26101732 Bujía de encendido No. Identificación - m5170 Impuestos: Traslados: 002 IVA Base - 400 Tasa - 0.160000 Importe - \$ 64.00	\$ 400.00	02 - Si objeto de impuesto.	\$ 400.00	✓
1.00	H87 - pieza	h5b1r	Filtro de desbrozadora Stihl H5 B1 R Clave Prod. Serv. - 40161500 Filtros No. Identificación - h5b1r Impuestos: Traslados: 002 IVA Base - 330 Tasa - 0.160000 Importe - \$ 52.80	\$ 330.00	02 - Si objeto de impuesto.	\$ 330.00	✓
1.00	H87 - pieza	ms 170	Filtro de la cortadora Stihl MS170 Clave Prod. Serv. - 40161500 Filtros No. Identificación - ms 170 Impuestos: Traslados: 002 IVA Base - 300 Tasa - 0.160000 Importe - \$ 48.00	\$ 300.00	02 - Si objeto de impuesto.	\$ 300.00	✓
1.00	H87 - pieza	br 420	Filtro de sopladora Stihl BR 420 Clave Prod. Serv. - 40161500 Filtros No. Identificación - br 420 Impuestos: Traslados: 002 IVA Base - 315 Tasa - 0.160000 Importe - \$ 50.40	\$ 315.00	02 - Si objeto de impuesto.	\$ 315.00	✓
1.00	H87 - pieza	h5 b1r	Bujía de desbrozadora Stihl H5 B1R Clave Prod. Serv. - 26101732 Bujía de encendido No. Identificación - h5 b1r Impuestos: Traslados: 002 IVA Base - 400 Tasa - 0.160000 Importe - \$ 64.00	\$ 400.00	02 - Si objeto de impuesto.	\$ 400.00	✓

IMPORTE CON LETRA

TRES MIL CIENTO VEINTIOCHO PESOS, 52/100 MXN

SUBTOTAL

\$ 2,697.00

TIPO DE COMPROBANTE
 FORMA DE PAGO
 MÉTODO DE PAGO
 MONEDA
 VERSION
 EXPORTACION

I - Ingreso
 99 - Por definir
 PPD - Pago en parcialidades o diferido
 MXN - Peso Mexicano
 4.0
 01 - No aplica

TRASLADO IVA TASA 0.160000
 TOTAL

\$ 431.52
 \$ 3,128.52



LA PRESENTE DOCUMENTACIÓN COMPROBEA EL EJERCICIO DE LA PARTIDA QUE SE MENCIONA Y SU PAGO DEBERÁ TRAMITARSE BAJO MI RESPONSABILIDAD

MTO. JOSÉ ANTONIO ZAMORA GUIDO
 RECTOR

UNIVERSIDAD TECNOLÓGICA DE TULANCINGO

Misdoctos - 2024-Fe - Daniel Martinez - 564
 Folios Digitales premium® CFDI
 Descargue gratis este comprobante en formato digital .XML ingresando a: foliosdigitales.blikon.com/xml

Para facturar en línea ingresa a: foliosdigitales.blikon.com

Este documento es una representación impresa de un CFDI.



SELLO DIGITAL DEL CFDI

KUO8m/3Ea3L8XRggRR9n2+6DG6SsJc98+YmyglYs7rLrUXRPe65CJ2i2slwibU11kjTDvUff1wkvvgkweKL Y5rSVkmlI64KA0jdJwryDXmWYXkCAsG/do8eDwsE/6seUclN
IYeZvc7jwHyQccVZoyby8dQcOxo+RxlQ8voU5TJTCl08y5OU3ikzNL YG1ATAEWS5Te/8X36/3GaCOhrppF/ImdOOTKooDxia3lZbGMbflidMwpyMQkWWTPpRjPEdhI2i+
/94SuTTThm7OQrLnsclAZERcsKkvQDD9C+I5mc6s0O+zIZG08Gm7uFcljmbVgrf13YEgQh7ASuMhXw==

SELLO DIGITAL DEL SAT

C3DIFypp16UvFvCIEv6TrFAIBV4YNYvjB7eKum2VajTfZn/66bBfigooftCawtqVv+SbJkYTMdHv7KVVWHdJsohqLyQPf9hmcBRceTkK13Lwr4ewVgvyf5DzhBO28RHAD45
VBI7h92QYgurHE6esZtaF63VZTRdHSHApzQILh6jxSITNMSCppSRu0+XC4MW++PI+3DPnms+wMPKmmkH+IDi0mPQADJ6A/mikiFP7r+0mgiltO7EaB1hOPDatBi+9zo
vLS/DipiZDJAMcdaMUYeLRU6OcZITPB8+JBTeaaJf0VYks3t0rkQUrXVkwimIDBBA1XVGIeouZhoVmw==

CADENA ORIGINAL DEL COMPLEMENTO DE CERTIFICACIÓN DIGITAL DEL SAT

||1.1|CD9F3D69-3040-4C29-8286-05589070494A|2024-05-
23T 10:55:05|STA0903206B9|KUO8m/3Ea3L8XRggRR9n2+6DG6SsJc98+YmyglYs7rLrUXRPe65CJ2i2slwibU11kjTDvUff1wkvvgkweKL Y5rSVkmlI64KA0jdJwryDXmW
YXkCAsG/do8eDwsE/6seUclNIYeZvc7jwHyQccVZoyby8dQcOxo+RxlQ8voU5TJTCl08y5OU3ikzNL YG1ATAEWS5Te/8X36/3GaCOhrppF/ImdOOTKooDxia3lZbGMbfl
idMwpyMQkWWTPpRjPEdhI2i+94SuTTThm7OQrLnsclAZERcsKkvQDD9C+I5mc6s0O+zIZG08Gm7uFcljmbVgrf13YEgQh7ASuMhXw==|00001000000506204896||



Verificación de comprobantes fiscales digitales por internet

RFC del emisor	Nombre o razón social del emisor	RFC del receptor	Nombre o razón social del receptor
MASD651222UF2	DANIEL MARTINEZ SANCHEZ	UTT9507201E7	UNIVERSIDAD TECNOLOGICA DE TULANCINGO
Folio fiscal	Fecha de expedición	Fecha certificación SAT	PAC que certificó
CD9F3D69-3040-4C29-8286-05589070494A	2024-05-23T10:43:12	2024-05-23T10:55:05	STA0903206B9
Total del CFDI	Efecto del comprobante	Estado CFDI	Estatus de cancelación
\$3,128.52	Ingreso	Vigente	Cancelable con aceptación

Imprimir

RECURSOS MATERIALES Y SERVICIOS GENERALES.		1. Folio: 130
2. Fecha que se requiere el bien o servicio: (dd/mm/aaaa)	30/04/2024	3. Lugar de entrega
5. Nombre y Firma del solicitante: ARQ. CÉSAR MONROY FUENTES		4. Prioridad: Urgente <input type="checkbox"/> Normal <input checked="" type="checkbox"/> X
6. Nombre y Firma del Jefe inmediato del solicitante: L.C. JOSÉ HUMBERTO ÁNGELES HERNÁNDEZ		8. Nombre y Firma del líder del proyecto: L.C. JOSÉ HUMBERTO ÁNGELES HERNÁNDEZ
7. Proyecto: P053 MANTENIMIENTO PREVENTIVO Y CORRECTIVO		

9. JUSTIFICACIÓN:

SE SOLICITA LA COMPRA DE REFACCIONES PARA DAR SERVICIO DE MANTENIMIENTO A MAQUINARIA DE JARDINERIA QUE PERMITAN LLEVAR A CABO ACTIVIDADES DE MANTENIMIENTO TANTO PREVENTIVAS COMO CORRECTIVAS, ESTAS ACTIVIDADES SON ESCENCIALES PARA PRESERVAR, MEJORAR Y OPTIMIZAR LAS INSTALACIONES, GARANTIZANDO UN ENTORNO SEGURO, SOSTENIBLE Y EFICIENTE QUE RESPALDE LA MISIÓN ACADÉMICA DE LA INSTITUCIÓN.

10. Clave artículo	11. Clave (ID)	12. Partida (Progr. Y Pres.)	13. Cantidad	14. Unidad de Medida	15. Concepto	16. Especificaciones Técnicas (para servicios, integrar ficha descriptiva)	17. Precio por Unidad (con IVA)	18. Subtotal
	297	29801	3 1	PIEZA	BUJIA ✓	BUJIA DE DESBROSADORA STIHL FS 380	82.40 \$	247.20
2	297	29801	3 1	PIEZA	BUJIA ✓	BUJIA DE SOPLADORA STHIL BR 420	80.00 \$	240.00
3	297	29801	3 1	PIEZA	BUJIA ✓	BUJIA DE CORTADORA STIHL M5 170	92.40 \$	277.20
4	297	29801	3 1	PIEZA	FILTRO ✓	FILTRO DE DESBROSADORA STIHL H5 B1 R	200.00 \$	600.00
5	297	29801	3 1	PIEZA	FILTRO ✓	FILTRO DE LA CORTADORA STIHL M5170	235.00 \$	705.00
6	297	29801	3 1	PIEZA	FILTRO ✓	FILTRO DE SOPLADORA STIHL BR 420	300.00 \$	900.00
7	297	29801	2 1	PIEZA	BUJIA ✓	BUJIA DE DESBROSADORA STIHL H5 B1R	80.00 \$	160.00

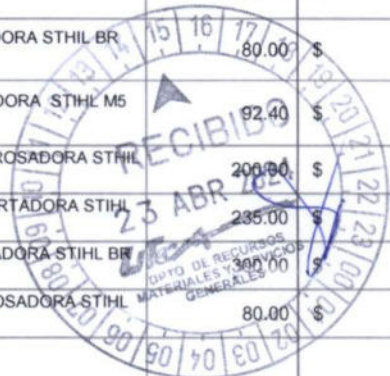

AUTORIZACIÓN DE PROGRAMACIÓN Y PRESUPUESTO				24. OBSERVACIONES:	
19. Total del Gasto:	20. Máximo Autorizado:	21. Proyecto:	22. Fuente de financiamiento:		
3,129.40	1,564.70	53	Federal		
	1,564.70		Estatal		
			IP		
			Proyecto Especial		
23. FIRMA DE AUTORIZACIÓN:					

25. DEBERÁ VALIDAR LA EXISTENCIA DE BIENES O SERVICIOS REQUERIDOS MEDIANTE COTIZACIÓN ADJUNTA
 La cotización debe incluir vigencia de la cotización, datos del proveedor (RFC), forma de pago y datos bancarios, en su caso.

26. NOMBRE Y FIRMA DEL DIRECTOR ADMINISTRACIÓN Y FINANZAS: L.C. José Humberto Ángeles Hernández	27. NOMBRE Y FIRMA DEL RECTOR: Mtro. José Antonio Zamora Guido
---	--

28. FIRMA DE CONFORMIDAD, FECHA Y EVALUACION DEL SERVICIO: (Favor de marcar con una X la satisfacción del servicio)	Firma:	Fecha:			
	EVALÚE EL SERVICIO PROPORCIONADO POR REC. MAT.	Muy satisfecho(10-8) <input checked="" type="radio"/>	Satisfecho (8-6) <input type="radio"/>	Poco Satisfecho (6-0) <input type="radio"/>	<input type="radio"/>
EVALÚE EL SERVICIO PROPORCIONADO POR EL PROVEEDOR (SI APLICA)	Muy satisfecho(10-8) <input checked="" type="radio"/>	Satisfecho (8-6) <input type="radio"/>	Poco Satisfecho (6-0) <input type="radio"/>	No aplica <input type="radio"/>	

NOTA:
 En caso de ser **monto mayores de 300 veces la UMA** se deberá de verificar el procedimiento de adjudicación: DIRECTA, INVITACIÓN O LICITACIÓN, dependiendo de ello será el tiempo de entrega, conforme lo estipula la Ley en la materia, y el área usuaria deberá **requisitar ADICIONALMENTE, los formatos F-16-11, F-16-13 y/o F-16-18 cuando apliquen**

Mantenimiento: Compra de material para diferentes actividades.

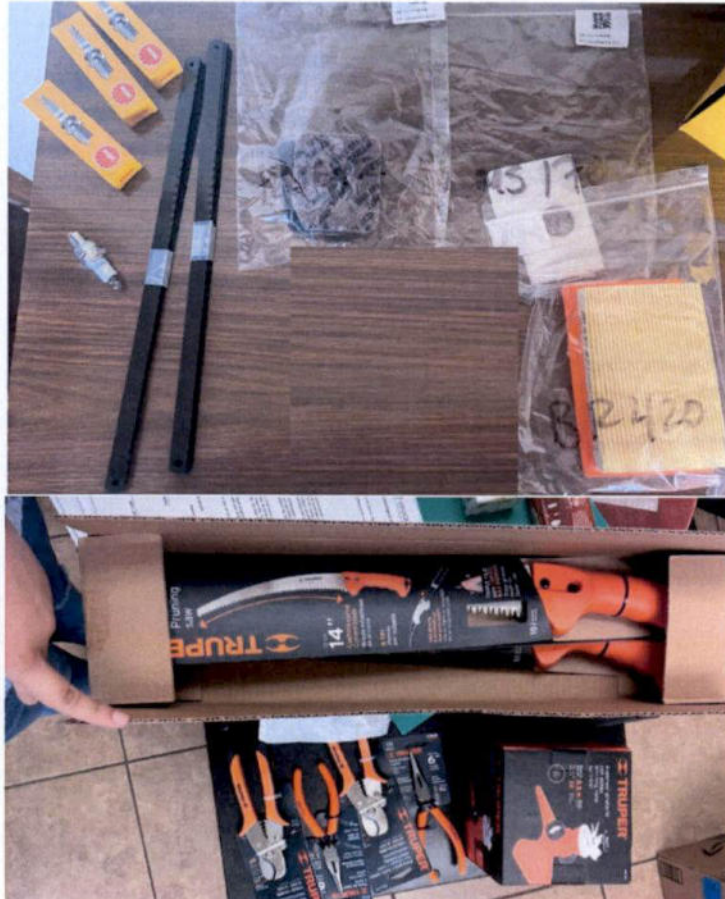

RESPONSIBLE:

ARQ. CÉSAR MONROY FUENTES

ENCARGADO DEL DEPARTAMENTO DE MANTENIMIENTO