

1. Número de folio de solicitud de recursos económicos (F-19-04)	
2. Número de contrato y/o pedido: (justifique en caso de no incluirlo):	N/A POR NO REBASAR LAS 300 UMAS
3. Fuente de Financiamiento:	<i>Ejercicio del Recurso</i>
4. Verificación de documentos	<i>060524</i>

	RECURSOS MATERIALES		CONTABILIDAD
	PRIMERA REVISIÓN	SEGUNDA REVISIÓN	REVISIÓN
A.- Solicitud de recursos económicos (F-19-04), firmada. <i>Revisión número de contrato o pedido o justificación.</i> <i>Revisión de concepto</i>	✓	✓	/
B.- Factura <i>Validación de CFDI: comprobantes fiscales y/o factura (cumplir con todos los requisitos fiscales y archivos XML y PDF).</i>	✓	✓	/
C.- Constancia de Situación Fiscal por el SAT del proveedor.	✓	✓	/
D.- Estado de Cta. del proveedor (datos bancarios).	N/A	N/A	-
E.- Requisición de bienes y/o servicios (F-16-09), firmada.	✓	✓	/
F.- Contrato y/o Pedido (cuando aplique).	N/A	N/A	-
G.- Evidencia debidamente firmada (fotografías, informes, resguardo del bien, etc.).	✓	✓	/
H.- Comprobante de pago (transferencia).		✓	/
I.- Pago en parcialidades o diferido (PPD), complemento de pago (cuando aplique).			Falta
J.- Pliego de comisión (Debidamente requisitado y sellado)			-
K.- Reporte de actividades en electrónico			-

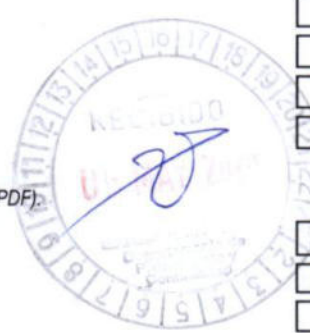

5. Vo. Bo. de trámite sin CFDI (cuando aplique).	
—	—
Nombre y firma Solicitante de trámite	Nombre y firma Jefe inmediato
6. Fecha de entrega a Presupuesto: <i>06 Mayo 2024</i>	
7. Nombre del Proveedor o Beneficiario: <i>CFE Suministrador de Servicios</i>	
8. Importe a pagar: <i>\$ 2,245.00</i>	
9. Importe de retención:	
10. Observaciones: <i>Req. 10</i>	

11. Presupuesto:			
	Poliza Origen	Poliza Cancelada	Poliza Vigente
Orden de Compra	<i>OC118</i>		
Poliza	<i>P00436</i>		
Compra	<i>C170</i>		
Poliza	<i>P00437</i>		
Comprobacion de gastos			

12. Contabilidad:			
	Poliza Origen	Poliza Cancelada	Poliza Vigente
Orden de Pago	<i>120</i>		
Poliza	<i>P00471</i>		
Proveedor	<i>143</i>		
Poliza	<i>00260</i>		
Fecha	<i>07 Mayo 24</i>		

PROCESADO

SOLICITUD DE RECURSOS ECONOMICOS

1. FOLIO: 374

2. FUENTE: Ejercicio del Recurso

DATOS GENERALES

3. PROYECTO: 62 4. PARTIDA: 31101 5. REQUISICION NO. 10
 6. SOLICITANTE: L.C. LETICIA MARTINEZ PADILLA
 7. AREA SOLICITANTE: RECURSOS MATERIALES
 8. PUESTO: JEFA DEL DEPARTAMENTO
 9. CONTRATO O PEDIDO No. N/A POR NO REBASAR LAS 300 UMAS
(JUSTIFIQUE EN CASO DE NO INCLUIRLO)

10. SOLICITUD DE

N/A POR NO REBASAR LAS 300 UMAS

VIÁTICOS (ANEXO F-16-0XX) PAGO A PROVEEDORES X
 GASTOS A COMPROBAR (ANEXO F-16-0XX) REPOSICION DE GASTOS
 REEMB. DE FONDO REV. BECAS
 11. IMPORTE SOLICITADO: \$ 2,245.00
 12. CON LETRA: (Dos mil doscientos cuarenta y cinco pesos 00/100 M.N.)
 13. CONCEPTO: Servicio de energía eléctrica consumida en la unidad Académica de Santa Úrsula durante el periodo del 26 de marzo al 25 de abril 2024

OBSERVACIONES

CHEQUE
 14. A NOMBRE DE _____
 15. CHEQUE PARA EL DIA: _____
 16. DOCUMENTO COMPROBATORIO: _____ *FACTURA *RECIBO

TRASFERENCIA
 17. NOMBRE DE CFE Suministrador de Servicios Básicos
 18. CLABE INTERBANCARIA: _____ **FAVOR DE VERIFICAR EL NÚM. EN PORTAL BANCARIO**
 19. NOMBRE DEL BANCO: BBVA
 20. TRASFERENCIA PARA EL DIA: 02/05/2024
 21. DOCUMENTO COMPROBATORIO: _____ *RECIBO

22 FIRMAS

SOLICITA: L.C. Leticia Martínez Padilla
 Jefa del Depto. De Rec. Materiales

SUFICIENCIA PRESUPUESTAL: L.A.E. Maricela Santuario Ortiz
 Jefa del Depto. de Presupuesto

VO. BO: L.C. José Humberto Ángeles Hernández
 Director de Admón. y Finanzas

AUTORIZA: Mtro. José Antonio Zamora Guido
 Rector

RFC emisor: CSS160330CP7
 Nombre emisor: CFE SUMINISTRADOR DE SERVICIOS BASICOS
 Folio: 000025642237
 RFC receptor: UTT9507201E7
 Nombre receptor: UNIVERSIDAD TECNOLOGICA DE TULANCINGO
 Código postal del receptor: 43645
 Régimen fiscal receptor: Personas Morales con Fines no Lucrativos
 Uso CFDI: Gastos en general.

Folio fiscal: 80DA71FA-7804-43E2-B456-94BF710871D2
 No. de serie del CSD: 00001000000516932473
 Serie: UH
 Código postal, fecha y hora de emisión: 43440 2024-04-29 17:43:04
 Efecto de comprobante: Ingreso
 Régimen fiscal: General de Ley Personas Morales
 Exportación: No aplica

Conceptos

Clave del producto y/o servicio	No. identificación	Cantidad	Clave de unidad	Unidad	Valor unitario	Importe	Descuento		Objeto impuesto	
83101800		1	KWH		1,935.29	1,935.29			Si objeto de impuesto.	
Descripción	Energía				Impuesto	Tipo	Base	Tipo Factor	Tasa o Cuota	Importe
					IVA	Traslado	1,935.29	Tasa	16.00%	309.65
Número de pedimento		Número de cuenta predial								

Moneda: Peso Mexicano
 Forma de pago: Por definir
 Método de pago: Pago en parcialidades o diferido

Subtotal \$ 1,935.29
Impuestos trasladados IVA 16.00% \$ 309.65
Total \$ 2,244.94

Sello digital del CFDI:

gGZ1b9qnn0RMQwUKhiZVSW4z92m9xHJ3hGuo/8Zkz6EbwH5NN+xAx2Rh02TIJ3MJ8ofrEHBnHx8CewYj1AO+dCIX94Bi6SGnXctaEhQM41tLqrePXuY8J7s1mmi3j0UvLMNV2Pe2AJpAMWOI85+zUblUIEmWAsCpl6z6dVBibb3cJWQzKfUkceTLOWKQcfWA/gN09Orxbqkq5KcJxKhNn43Sre8+DmfH/LbAFqXuWoM/vpbrUYoHxO+cH2N4Of6yZcZfbtNNjtjllsYgS8sr16AJD79q8zRe8sugHFY0Y50FY3iIzYlCb1ZDVvMowKVb7q23G27QbVxc59idKUDw==

Sello digital del SAT:

VW/7a5sIADaYWvSft1FWyhR21+7bdjmJPBeTkV7pX3WmjeN351S6Bzr7NM00sKBEsK20k3QKqVkoKE1aThd78r6cx7VZgAQKz4BcsfARj8bLonDMzYRQF2EIFI2J52gxG+GoNNDT3xcJN4oZCMHXe95iI4vB6jFBvR0rb/sd9SYPQmoZQj2+bxugHdWjld0CyHhKmpuGYfYcUSdaMQUHWrsOGhQUJdclnPF0250ban403W3ySadEq8bH9DxwW5tNAmKVFg3JKjkz0rNH/bW8I4t9MhY9D0eZu1qZEFxYUBCmTTL+P/Dvcg39/0k8NUKkFORQDQnDhrczqMboZQ==

Cadena Original del complemento de certificación digital del SAT:

||1.1|80DA71FA-7804-43E2-B456-94BF710871D2|2024-04-29T17:50:56|FAC100625MC0|gGZ1b9qnn0RMQwUKhiZVSW4z92m9xHJ3hGuo/8Zkz6EbwH5NN+xAx2Rh02TIJ3MJ8ofrEHBnHx8CewYj1AO+dCIX94Bi6SGnXctaEhQM41tLqrePXuY8J7s1mmi3j0UvLMNV2Pe2AJpAMWOI85+zUblUIEmWAsCpl6z6dVBibb3cJWQzKfUkceTLOWKQcfWA/gN09Orxbqkq5KcJxKhNn43Sre8+DmfH/LbAFqXuWoM/vpbrUYoHxO+cH2N4Of6yZcZfbtNNjtjllsYgS8sr16AJD79q8zRe8sugHFY0Y50FY3iIzYlCb1ZDVvMowKVb7q23G27QbVxc59idKUDw==|00001000000700926429||

RFC del proveedor de certificación: FAC100625MC0 Fecha y hora de certificación: 2024-04-29 17:50:56
 No. de serie del certificado SAT: 00001000000700926429



LA PRESENTE DOCUMENTACIÓN COMPROBADA EL EJERCICIO DE LA PARTIDA QUE SE MENCIONA Y SU PAGO DEBERÁ TRAMITARSE BAJO MI RESPONSABILIDAD

MTRO. JOSÉ ANTONIO ZAMORA GUIÑO
 RECTOR

UNIVERSIDAD TECNOLÓGICA DE TULANCINGO

Mi docto. 2024-FE - CFE - 25042237



Verificación de comprobantes fiscales digitales por internet

RFC del emisor	Nombre o razón social del emisor	RFC del receptor	Nombre o razón social del receptor
CSS160330CP7	CFE SUMINISTRADOR DE SERVICIOS BASICOS	UTT9507201E7	UNIVERSIDAD TECNOLOGICA DE TULANCINGO
Folio fiscal	Fecha de expedición	Fecha certificación SAT	PAC que certificó
80DA71FA-7804-43E2-B456-94BF710871D2	2024-04-29T17:43:04	2024-04-29T17:50:56	FAC100625MC0
Total del CFDI	Efecto del comprobante	Estado CFDI	Estatus de cancelación
\$2,244.94	Ingreso	Vigente	Cancelable con aceptación

Imprimir



Comisión Federal de Electricidad®

CFE Suministrador de Servicios Básicos
Río Ródano No. 14, colonia Cuauhtémoc,
Alcaldía Cuauhtémoc, Código Postal 06500,
Ciudad de México. RFC: CSS160330CP7

UNIVERSIDAD TECNOLOGICA DE TGO

SANTA URSULA
UTEQ
SANTA URZULAC.P.43440
TULANCINGO,HIDALGO,HGO.

NO. DE SERVICIO:952140500292
RMU:43440 14-05-21 UTT-950720 002 CFE

TOTAL A PAGAR:

\$2,245

(DOS MIL DOSCIENTOS CUARENTA Y CINCO PESOS M.N.)

PERIODO FACTURADO:26 MAR 24-25 ABR 24

TARIFA:GDMTO **NO. MEDIDOR:**PM853L **MULTIPLICADOR:**1

FECHA LÍMITE DE PAGO:10 MAY 24

CARGA CONECTADA kW:18 **DEMANDA CONTRATADA kW:**12

CORTE A PARTIR:11 MAY 24

Concepto	No. medidor	Lectura actual		Lectura anterior		Diferencia	Totales
		Medida <input checked="" type="checkbox"/> Estimada <input type="checkbox"/>		Medida <input checked="" type="checkbox"/> Estimada <input type="checkbox"/>			
kWh	PM853L		10,145		9,696	449	449
kW	PM853L		5		0	5	5
kVArh	PM853L		696		664	32	32

Mes	Días de mes	Consumo prom. diario	Energía kWh	Precios \$/kWh
-----	-------------	----------------------	-------------	----------------

Mes	Factor de proporción	Demanda máxima \$/kW	Precios \$/kW	Importe (MXN)	Factor de potencia
					99.75

Concepto	Costos de la energía en el Mercado Eléctrico Mayorista			
	\$	\$/kW	\$/kWh	Importe (MXN)
Suministro	393	0.00	0.00	393.34
Distribución	0	257.14	0.00	257.14
Transmisión	0	0.00	79.43	79.43
CENACE	0	0.00	2.92	2.92
Energía	0	0.00	543.29	543.29
Capacidad	0	665.09	0.00	665.09
SCnMEM(1)	0	0.00	2.78	2.78
TOTAL	393	922.23	628.42	1,943.99

Desglose del importe a pagar	
Concepto	Importe (MXN)
Cargo Fijo(3)	393.34
Energía	1,550.65
2% Baja Tension(3)	38.89
Bonificacion Factor de Potencia(3)	-47.59
Subtotal	1,935.29
IVA 16%	309.65
Facturacion del Periodo	2,244.94
Adeudo Anterior	2,252.79
Su Pago	-2,252.00
Total	2,245.73

Fecha, hora y lugar de impresion:02/05/2024 07:58:49hrs/Venustiano Carranza/SNZona Centro/San Bartolo Tutotepec/San Bartolo Tutotepec/Hidalgo/Mexico/C.P. 43440

(1) SCnMEM: Costos relacionados con los servicios del Mercado. (2) DAP: Derecho al Alumbrado Público. (3) Cargos o créditos: Diversos conceptos que se pueden incluir en el aviso recibo relacionados con el suministro.



43440 14-05-21 UTT-950720 002 CFE
01 952140500292 240510 00002245 4



79DU08H457910030Repartir

CFE contigo



\$2,245

(DOS MIL DOSCIENTOS CUARENTA Y CINCO PESOS M.N.)

CONSUMO HISTÓRICO

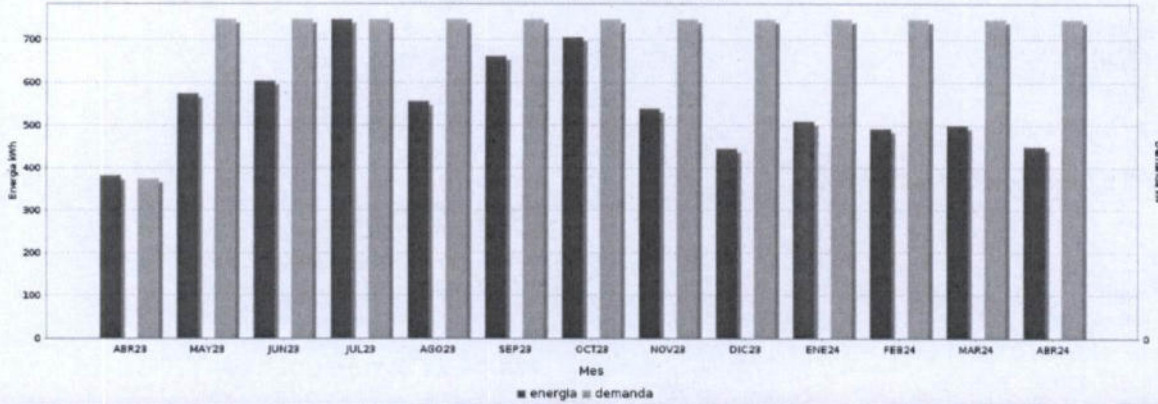

Periodo	Demanda kW	Consumo total kWh	Factor potencia %	Factor carga %	Precio medio (MXN)
ABR 23	1	381	99.90	18.25	3.4854
MAY 23	2	573	99.34	12.43	3.7786
JUN 23	2	603	99.26	11.96	3.5651
JUL 23	2	747	99.10	12.16	3.2950
AGO 23	2	556	99.53	14.48	3.9156
SEP 23	2	661	99.44	13.91	3.5887
OCT 23	2	705	99.54	17.80	3.4312
NOV 23	2	539	99.87	13.61	4.0591
DIC 23	2	445	100.00	11.96	4.3625
ENE 24	2	509	99.94	11.78	3.8722
FEB 24	2	491	99.91	15.98	4.2529
MAR 24	2	499	99.77	17.92	3.8914
ABR 24	2	449	99.75	12.47	4.3102

Datos Fiscales del Receptor Cadena Original Este documento es una representación impresa de un CFDI PPD

UT19507201E7 SANTA URSULA TULANCINGO HIDALGO, HGO., Serie: UH Folio: 000025642237 Folio Fiscal: 80DA71FA-7804-43E2-B456-94BF710B71D2 N. Certificado del SAT: 0000100000700926429 No. certificado del CS D: 0000100000516932473 Fecha y Hora de certificación: 2024-04-29T17:50:56 Unidad de medida: No Aplica Método de pago: NA Régimen Fiscal: REGIMEN GENERAL DE PERSONAS MORALES



11190DA71FA-7804-43E2-B456-94BF710B71D22024-04-29T17:50:5669GZ1b9gnnQRMQwUKhZVSW4z92m9dL3HGuo/8Zc6EbwH5NN+xA2Rk02TL3MJk0rEhBnha8CewY1AO+dC894EB6SGrXctaEQM11LgRfKxY8J7s1mm3QULMNV2Pe2AJPAMW0B5+zUblUEmWAsCp626dvBbb3cJWQzK9kceTL0WkQcWVAgh09OxbqkqKcJKRInn43Sre6+DmhVLFafqXUw0M/vpbrUYoHdO+chGN4ORyZc2bNfNfYgS8r8AD79a8zRe8ugfHY0Y50FY34ZyCb1ZDVMowKv67q23Q27QBvKv559dKLDw==|VW7af68ADaYVW58H1FWYR21+7bdjnJP8eTKV7pX3WmjeN351S6Bz7NM009KBEaK2Q3QKqVkoKE1aHd78r6c7VZgAQKz4BcaAFR8BtLnDMzYRQ2EFl2J52gG+GoNND3xcUN4oZCMfKx9584+B6FBvR0btd99SP0moZQ2+ku9ghdWj0C0YHhKmpUgYycU5daMQUHwNs0GhQUJdchPF0Z50ar403W3jSadeq8bH9DxwW5hNAmKVFg3Jkz0orHvBW8H9MhY9D0eZU1qZEFxYUBcmTTL+P/Dvcg39/0k8NUKtORQDQnDhrczqMboZQ==

gGZ1b9gnnQRMQwUKhZVSW4z92m9dL3HGuo/8Zc6EbwH5NN+xA2Rk02TL3MJk0rEhBnha8CewY1AO+dC894EB6SGrXctaEQM11LgRfKxY8J7s1mm3QULMNV2Pe2AJPAMW0B5+zUblUEmWAsCp626dvBbb3cJWQzK9kceTL0WkQcWVAgh09OxbqkqKcJKRInn43Sre6+DmhVLFafqXUw0M/vpbrUYoHdO+chGN4ORyZc2bNfNfYgS8r8AD79a8zRe8ugfHY0Y50FY34ZyCb1ZDVMowKv67q23Q27QBvKv559dKLDw==|VW7af68ADaYVW58H1FWYR21+7bdjnJP8eTKV7pX3WmjeN351S6Bz7NM009KBEaK2Q3QKqVkoKE1aHd78r6c7VZgAQKz4BcaAFR8BtLnDMzYRQ2EFl2J52gG+GoNND3xcUN4oZCMfKx9584+B6FBvR0btd99SP0moZQ2+ku9ghdWj0C0YHhKmpUgYycU5daMQUHwNs0GhQUJdchPF0Z50ar403W3jSadeq8bH9DxwW5hNAmKVFg3Jkz0orHvBW8H9MhY9D0eZU1qZEFxYUBcmTTL+P/Dvcg39/0k8NUKtORQDQnDhrczqMboZQ==

VW7af68ADaYVW58H1FWYR21+7bdjnJP8eTKV7pX3WmjeN351S6Bz7NM009KBEaK2Q3QKqVkoKE1aHd78r6c7VZgAQKz4BcaAFR8BtLnDMzYRQ2EFl2J52gG+GoNND3xcUN4oZCMfKx9584+B6FBvR0btd99SP0moZQ2+ku9ghdWj0C0YHhKmpUgYycU5daMQUHwNs0GhQUJdchPF0Z50ar403W3jSadeq8bH9DxwW5hNAmKVFg3Jkz0orHvBW8H9MhY9D0eZU1qZEFxYUBcmTTL+P/Dvcg39/0k8NUKtORQDQnDhrczqMboZQ==

Instancias y recursos a disposición de los usuarios para atender quejas: **CFE** / Suministrador de Servicios Básicos. **PROFECO** / PROFESIONALES REGULADOS. **CRE** / COMISIÓN REGULADORA DE ENERGÍA.

¡AVISO IMPORTANTE!

Corte a partir del 11 MAY 24.

Le invitamos a que se registre en nuestro portal y disfrute de la comodidad de nuestros servicios en línea.

Conoce los servicios de los diferentes suministradores: <http://usuariocalificado.cre.aob.mx/UsuarioCalificado/ListadoSuministrador>

¡Tú eliges
dónde pagar!

APP CFECONTIGO

Banco del Bienestar, Bancomer, Inbursa, Santander, Banamex, Banjerito, Scotiabank, HSBC, CIBanco, Aflrme, Multiva, Banco del Bajío, Banco Azteca, OXXO, Coppe.

Son más de 100,000 establecimientos autorizados, consulta el portal cfe.mx en la sección medios de pago.



 UNIVERSIDAD TECNOLÓGICA DE TULANCINGO <small>Organismo Descentralizado de la Administración Pública Estatal</small>	A. Nombre del Formato: REQUISICIÓN DE BIENES Y SERVICIOS
--	---

RECURSOS MATERIALES Y SERVICIOS GENERALES.		1. Folio: 010
2. Fecha que se requiere el bien o servicio: (dd/mm/aaaa)	01/02/2024	3. Lugar de entrega
5. Nombre y Firma del solicitante:	L.C. LETICIA MARTÍNEZ PADILLA	4. Prioridad: Urgente Normal: X
6. Nombre y Firma del Jefe inmediato del solicitante	L.C. JOSÉ HUMBERTO ÁNGELES HERNÁNDEZ	8. Nombre y Firma del líder de proyecto: L.C. JOSÉ HUMBERTO ÁNGELES HERNÁNDEZ
7. Proyecto: P053 MANTENIMIENTO PREVENTIVO Y CORRECTIVO		

9. JUSTIFICACIÓN:

SE SOLICITA EL PAGO DE RECIBOS DE LA COMISIÓN FEDERAL DE ELECTRICIDAD, PARA PROPORCIONAR A LA INSTITUCIÓN EN SUS 2 DOMICILIOS EL SERVICIO DE ENERGÍA ELÉCTRICA, PARA EL CUMPLIMIENTO DE METAS Y OBJETIVOS INSTITUCIONALES EN GENERAL. DURANTE EL PERIODO ENERO-DICIEMBRE 2024

10. Clave y título	11. Clave (ID)	12. Partida (Prog. Y Pres.)	13. Cantidad	14. Unidad de Medida	15. Concepto	16. Especificaciones Técnicas (para servicios, integrar ficha descriptiva)	17. Precio por Unidad (con IVA)	18. Subtotal
1	304-303	31101	12	SERVICIO	ENERGÍA ELÉCTRICA	SUMINISTRO DE ENERGÍA ELÉCTRICA A LAS INSTALACIONES DE LA UNIVERSIDAD TECNOLÓGICA DE TULANCINGO EN LAS 2 UNIDADES ACADÉMICAS: TULANCINGO Y SANTA ÚRSULA	50,416.67 \$	605,000.00

AUTORIZACIÓN DE PROGRAMACIÓN Y PRESUPUESTO				24. OBSERVACIONES:	
19. Total del Gasto:	20. Máximo Autorizado:	21. Proyecto:	22. Fuente de financiamiento:		
605,000.00	\$302,500.-	62	Federal		
	\$302,500.-		Estatad		
			IP		
			Proyecto Especial		

23. FIRMA DE AUTORIZACIÓN:

25. DEBERÁ VALIDAR LA EXISTENCIA DE BIENES O SERVICIOS REQUERIDOS MEDIANTE COTIZACIÓN ADJUNTA
 La cotización debe incluir: vigencia de la cotización, datos del proveedor (RFC), forma de pago y datos bancarios, en su caso.

26. NOMBRE Y FIRMA DEL DIRECTOR ADMINISTRACIÓN Y FINANZAS: L.C. José Humberto Ángeles Hernández	27. NOMBRE Y FIRMA DEL RECTOR: Mtro. José Antonio Zamora Guido
---	--

28. FIRMA DE CONFORMIDAD, FECHA Y EVALUACION DEL SERVICIO: (Favor de marcar con una X la satisfacción del servicio)	Firma: 	Fecha:		
	EVALÚE EL SERVICIO PROPORCIONADO POR REC. MAT.	Muy satisfecho(10-8) <input checked="" type="radio"/>	Satisfecho (8-6) <input type="radio"/>	Poco Satisfecho (6-0) <input type="radio"/>
EVALÚE EL SERVICIO PROPORCIONADO POR EL PROVEEDOR (SI APLICA)	Muy satisfecho(10-8) <input checked="" type="radio"/>	Satisfecho (8-6) <input type="radio"/>	Poco Satisfecho (6-0) <input type="radio"/>	No aplica <input type="radio"/>

NOTA:
 En caso de ser monto mayores de 300 veces la UMA se deberá de verificar el procedimiento de adjudicación: DIRECTA, INVITACIÓN O LICITACIÓN, dependiendo de ello será el tiempo de entrega, conforme lo estipula la Ley en la materia, y el área usuaria deberá requisitar ADICIONALMENTE, los formatos F-16-11, F-16-13 y/o F-16-18 cuando apliquen