

Encabezado General  ULAXIACO UNIVERSIDAD TECNOLÓGICA DE TLAXIACO <small>Organismo Descentralizado de la Administración Pública Estatal</small>	A. Nombre del Formato: LISTA DE VERIFICACIÓN DE DOCUMENTACIÓN COMPROBATORIA Y JUSTIFICATIVA PARA PÓLIZA.
--	--

1. Número de folio de solicitud de recursos económicos (F-19-04)	
2. Número de contrato y/o pedido: (justifique en caso de no incluirlo):	N/A POR NO REBASAR LAS 300 UMAS
3. Fuente de Financiamiento:	<i>Ejercicio del Recurso</i>
4. Verificación de documentos	<i>0506241150</i>

	RECURSOS MATERIALES		CONTABILIDAD
	PRIMERA REVISIÓN	SEGUNDA REVISIÓN	REVISIÓN
A.- Solicitud de recursos económicos (F-19-04), firmada. <i>Revisión número de contrato o pedido o justificación.</i> <i>Revisión de concepto</i>	✓	✓	✓
B.- Factura <i>Validación de CFDI: comprobantes fiscales y/o factura (cumplir con todos los requisitos fiscales y archivos XML y PDF).</i> <i>Constancia de Situación Fiscal por el SAT del proveedor.</i>	✓	✓	✓
C.- Estado de Cta. del proveedor (datos bancarios).	N/A	N/A	✓
E.- Requisición de bienes y/o servicios (F-16-09), firmada.	✓	✓	✓
F.- Contrato y/o Pedido (cuando aplique).	N/A	N/A	-
G.- Evidencia debidamente firmada (fotografías, informes, resguardo del bien, etc.).	✓	✓	✓
H.- Comprobante de pago (transferencia).		✓	-
I.- Pago en parcialidades o diferido (PPD), complemento de pago (cuando aplique).			falta
J.- Pliego de comisión (Debidamente requisitado y sellado)			-
K.- Reporte de actividades en electrónico			-



5. Vo. Bo. de trámite sin CFDI (cuando aplique).	
—	—
Nombre y firma Solicitante de trámite	Nombre y firma Jefe inmediato
6. Fecha de entrega a Presupuesto:	<i>05 Junio 24</i>
7. Nombre del Proveedor o Beneficiario:	<i>CFE Suministrador de Servicios Básicos</i>
8. Importe a pagar:	<i>\$ 2,616.00</i>
9. Importe de retención:	
10. Observaciones:	<i>Req. 10</i>

11. Presupuesto:			
	Poliza Origen	Poliza Cancelada	Poliza Vigente
Orden de Compra	<i>182</i>		
Poliza	<i>P00673</i>		
Compra	<i>254</i>		
Poliza	<i>P00674</i>		
Comprobacion de gastos			

12. Contabilidad:			
	Poliza Origen	Poliza Cancelada	Poliza Vigente
Orden de Pago	<i>184</i>		
Poliza	<i>P00701</i>		
Proveedor	<i>211</i>		
Poliza	<i>C00353</i>		
Fecha	<i>07 Junio 24</i>		

PAGO PROCESADO

Tel. Móvil Lada: 044	Número: 5544889291
Estado del domicilio: LOCALIZADO - Domicilio Localizado	Estado del contribuyente en el domicilio: LOCALIZADO - Contribuyente Localizado

Actividades Económicas:

Orden	Actividad Económica	Porcentaje	Fecha Inicio	Fecha Fin
1	Suministro de energía eléctrica a los consumidores finales	100	30/03/2016	

Regímenes:

Régimen	Fecha Inicio	Fecha Fin
Régimen General de Ley Personas Morales	30/03/2016	

Obligaciones:

Descripción de la Obligación	Descripción Vencimiento	Fecha Inicio	Fecha Fin
Pago definitivo mensual de IVA.	A más tardar el día 17 del mes inmediato posterior al periodo que corresponda.	30/03/2016	
Declaración informativa anual de clientes y proveedores de bienes y servicios. Impuesto sobre la renta.	A más tardar el 15 de febrero del año siguiente	30/03/2016	
Declaración de proveedores de IVA	A más tardar el último día del mes inmediato posterior al periodo que corresponda.	30/03/2016	
Declaración anual de ISR del ejercicio Personas morales.	Dentro de los tres meses siguientes al cierre del ejercicio.	30/03/2016	
Pago provisional mensual de ISR personas morales régimen general	A más tardar el día 17 del mes inmediato posterior al periodo que corresponda.	01/04/2017	
Entero de retención de ISR por servicios profesionales. MENSUAL	A más tardar el día 17 del mes inmediato posterior al periodo que corresponda.	01/08/2018	
Entero de retenciones de IVA Mensual	A más tardar el día 17 del mes inmediato posterior al periodo que corresponda.	01/08/2018	
Entero mensual de retenciones de ISR de ingresos por arrendamiento.	Conjuntamente con la retención por salarios o asimilados a salarios (17 de cada mes en su defecto)	01/08/2018	

Sus datos personales son incorporados y protegidos en los sistemas del SAT, de conformidad con los Lineamientos de Protección de Datos Personales y con diversas disposiciones fiscales y legales sobre confidencialidad y protección de datos, a fin de ejercer las facultades conferidas a la autoridad fiscal.

Si desea modificar o corregir sus datos personales, puede acudir a cualquier Módulo de Servicios Tributarios y/o a través de la dirección <http://sat.gob.mx>

"La corrupción tiene consecuencias ¡denúnciala! Si conoces algún posible acto de corrupción o delito presenta una queja o denuncia a través de: www.sat.gob.mx, denuncias@sat.gob.mx, desde México: (55) 8852 2222, desde el extranjero: + 55 8852 2222, SAT móvil o www.gob.mx/sfp".

Cadena Original Sello: ||2022/06/01|CSS160330CP7|CONSTANCIA DE SITUACIÓN FISCAL|200001088888800000031|
 Sello Digital: wrwszLZQII05dVKnf1IQzr4SKlqFrgjo67gO6lpGsnpxudChn9OQyxtNsnQXqpEHcGB4818kAMI6AkL6Q3wUwwA

SOLICITUD DE RECURSOS ECONOMICOS

2. FUENTE:

1. FOLIO: 440

Ejercicio del Recurso

DATOS GENERALES

3. PROYECTO: 62 4. PARTIDA: 31101 5. REQUISICION NO. 10
6. SOLICITANTE: L.C. LETICIA MARTINEZ PADILLA
7. ÁREA SOLICITANTE: RECURSOS MATERIALES
8. PUESTO: JEFA DEL DEPARTAMENTO
9. CONTRATO O PEDIDO No. N/A POR NO REBASAR LAS 300 UMAS
(JUSTIFIQUE EN CASO DE NO INCLUIRLO)

10. SOLICITUD DE

N/A POR NO REBASAR LAS 300 UMAS

VIÁTICOS (ANEXO F-16-0XX) PAGO A PROVEEDORES X
GASTOS A COMPROBAR (ANEXO F-16-0XX) REPOSICION DE GASTOS
REEMB. DE FONDO REV. BECAS

11. IMPORTE SOLICITADO: \$ 2,616.00
12. CON LETRA: (Dos mil seiscientos dieciseis pesos 00/100 M.N.)
13. CONCEPTO:

DEPTO DE CONTABILIDAD
Servicio de energía eléctrica en instalaciones en unidad Académica de Santa Úrsula del 25 de abril al 27 de mayo 2024

OBSERVACIONES

FORMA DE PAGO

CHEQUE
* NOMBRE DE QUE PARA EL DIA: PROCESADO
16. DOCUMENTO COMPROBATORIO: *FACTURA *RECIBO

TRANSFERENCIA
17. NOMBRE DE CFE Suministrador de Servicios Básicos
18. CLABE INTERBANCARIA: FAVOR DE VERIFICAR EL NÚM. EN PORTAL BANCARIO
19. NOMBRE DEL BANCO: BBVA
20. TRANSFERENCIA PARA EL DIA: 04/06/2024
21. DOCUMENTO COMPROBATORIO: *RECIBO

22. FIRMAS

SOLICITA:

SUFICIENCIA PRESUPUESTAL

VO. BO.

AUTORIZA:

L.C. Leticia Martínez Padilla
Jefa del Depto. De Rec. Materiales

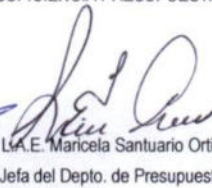
L.A.E. Maricela Santuario Ortiz
Jefa del Depto. de Presupuesto

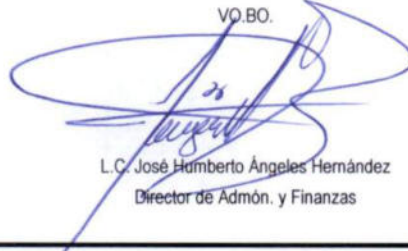
L.C. José Humberto Ángeles Hernández
Director de Admón. y Finanzas

Mtro. José Antonio Zamora Guido
Rector

RFC emisor: CSS160330CP7
 Nombre emisor: CFE SUMINISTRADOR DE SERVICIOS BASICOS
 Folio: 000025785560
 RFC receptor: UTT9507201E7
 Nombre receptor: UNIVERSIDAD TECNOLOGICA DE TULANCINGO
 Código postal del receptor: 43645
 Régimen fiscal receptor: Personas Morales con Fines no Lucrativos
 Uso CFDI: Gastos en general.

Folio fiscal: AB18043F-C0B7-41FE-AEE7-CBEB1C6C053C
 No. de serie del CSD: 00001000000516932473
 Serie: UH
 Código postal, fecha y hora de emisión: 43440 2024-05-29 13:36:56
 Efecto de comprobante: Ingreso
 Régimen fiscal: General de Ley Personas Morales
 Exportación: No aplica

Conceptos

Clave del producto y/o servicio	No. identificación	Cantidad	Clave de unidad	Unidad	Valor unitario	Importe	Descuento		Objeto impuesto	
83101800		1	KWH		2,254.77	2,254.77			Si objeto de impuesto.	
Descripción	Energía				Impuesto	Tipo	Base	Tipo Factor	Tasa o Cuota	Importe
	Número de pedimento				Número de cuenta predial		IVA	Traslado	Tasa	16.00%

Moneda: Peso Mexicano
 Forma de pago: Por definir
 Método de pago: Pago en parcialidades o diferido

Subtotal \$ 2,254.77
 Impuestos trasladados IVA 16.00% \$ 360.76
 Total \$ 2,615.53

Sello digital del CFDI:

SIHaWRbHs2qn1X6lo8sh4pJ/VvuQrQveSbstBP9pusn8n37/wHhkFCj0Kpy62kkCW7eJUg94i3akjsLZ469brCzICF3zfSAK9qjUzjoMPNidQT1C0gFIQnRkC3khOOGRebe+gSVI5R12H4Doa3T
 SnxO5A0OnFzxPFDpaL+486aimhCOMKurYV1FPWduQ1f6tv0KRGE/5QF9/EFSDc3ucM96ZbaOgS0r/4paumwMiQztPPKIFwIRx3QYLcjoDLJo6PPU06JIR/XFLYYV91fa3pvPDcrQ2X/eJ2y
 AB6J7wTPa30pCKICj9omG7NubO6qLvsvhr6oS0OD4AnXTtNEw==

Sello digital del SAT:

fdODIzGtpgjiBjr3AIA545cxTmlCMzZ7pKypHclXBCp2gUJs4IDrGGdkHQorPnnAeNCoDYj0pzerbZzvgoC4Zvi+zVanVKa1gfC6P4kwmf1cPzE/bnEI2uexslynohS+OVhLJ4G2/a9zkhKnaqDAD
 E6joqKvi3L/5Bvs5nDjErf1yW+h4WU8us5Z1v9K3Y03HqnNvmyVfb8LNqSLu09HjfosoaqzGx2r5usclN3MQprPjvz2MK+9KgjWlpxAr1uasSdUlIPSGzjy7ixMbf6xVLSBUR1fR0hT38Fy3VuSIBG
 G/V0rQju4Zi7wLbVclz37rx7iuRtVInhrTDqNng==

Cadena Original del complemento de certificación digital del SAT:

||1.1|AB18043F-C0B7-41FE-AEE7-CBEB1C6C053C|2024-05-29T13:44:36|FAC100625MCO|SIHaWRbHs2qn1X6lo8sh4pJ/VvuQrQveSbstBP9pusn8n37/wHhkFCj0Kpy62kkCW7eJUg94i3akjsLZ469brCzICF3zfSAK9qjUzjoMPNidQT1C0gFIQnRkC3khOOGRebe+gSVI5R12H4Doa3TSnxO5A0OnFzxPFDpaL+486aimhCOMKurYV1FPWduQ1f6tv0KRGE/5QF9/EFSDc3ucM96ZbaOgS0r/4paumwMiQztPPKIFwIRx3QYLcjoDLJo6PPU06JIR/XFLYYV91fa3pvPDcrQ2X/eJ2yAB6J7wTPa30pCKICj9omG7NubO6qLvsvhr6oS0OD4AnXTtNEw==|00001000000700926429||

RFC del proveedor de certificación: FAC100625MCO Fecha y hora de certificación: 2024-05-29 13:44:36
 No. de serie del certificado SAT 00001000000700926429



UNIVERSIDAD TECNOLOGICA DE TULANCINGO
 SECRETARÍA DE EDUCACIÓN PÚBLICA
 LA PRESENTE DOCUMENTACIÓN COMPROBEA EL EJERCICIO DE LA PARTIDA QUE SE MENCIONA Y SU PAGO DEBERÁ TRAMITARSE BAJO MI RESPONSABILIDAD
 MTR. JOSÉ ANTONIO ZAMORA GUIDO DIRECTOR
 UNIVERSIDAD TECNOLOGICA DE TULANCINGO

Mis docos. FE. 2024. CFE - 25 785560



Verificación de comprobantes fiscales digitales por internet

RFC del emisor	Nombre o razón social del emisor	RFC del receptor	Nombre o razón social del receptor
CSS160330CP7	CFE SUMINISTRADOR DE SERVICIOS BASICOS	UTT9507201E7	UNIVERSIDAD TECNOLÓGICA DE TULANCINGO
Folio fiscal	Fecha de expedición	Fecha certificación SAT	PAC que certificó
AB18043F-C0B7-41FE-AEE7-CBEB1C6C053C	2024-05-29T13:36:56	2024-05-29T13:44:36	FAC100625MC0
Total del CFDI	Efecto del comprobante	Estado CFDI	Estatus de cancelación
\$2,615.53	Ingreso	Vigente	Cancelable con aceptación

Imprimir



Comisión Federal de Electricidad®

CFE Suministrador de Servicios Básicos
Río Ródano No. 14, colonia Cuauhtémoc,
Alcaldía Cuauhtémoc, Código Postal 06500,
Ciudad de México. RFC: CSS160330CP7

UNIVERSIDAD TECNOLOGICA DE TGO

SANTA URSULA
UTEC
SANTA URZULAC.P.43440
TULANCINGO,HIDALGO,HGO.

TOTAL A PAGAR:

\$2,616

(DOS MIL SEISCIENTOS DIECISEIS PESOS M.N.)

NO. DE SERVICIO:952140500292
RMU:43440 14-05-21 UTT-950720 002 CFE

PERIODO FACTURADO:25 ABR 24-27 MAY 24

TARIFA:GDMTO **NO. MEDIDOR:**PM853L **MULTIPLICADOR:**1

FECHA LÍMITE DE PAGO:09 JUN 24

CARGA CONECTADA kW:18 **DEMANDA CONTRATADA kW:**12

CORTE A PARTIR:10 JUN 24

Concepto	No. medidor	Lectura actual		Lectura anterior		Diferencia	Totales
		Medida <input checked="" type="checkbox"/> Estimado <input type="checkbox"/>	Medida <input checked="" type="checkbox"/> Estimado <input type="checkbox"/>	Medida <input checked="" type="checkbox"/> Estimado <input type="checkbox"/>	Medida <input checked="" type="checkbox"/> Estimado <input type="checkbox"/>		
kWh	PM853L	10,776		10,145		631	631
kW	PM853L	7		0		7	7
kVArh	PM853L	757		696		61	61
Mes	Días de mes	Consumo prom. diario		Energía kWh		Precios \$/kWh	
Mes	Factor de proporción	Demanda máxima \$/kW		Precios \$/kW		Importe (MXN)	Factor de potencia
							99.54

Concepto	Costos de la energía en el Mercado Eléctrico Mayorista			
	\$	\$/kW	\$/kWh	Importe (MXN)
Suministro	420	0.00	0.00	419.56
Distribución	0	268.29	0.00	268.29
Transmisión	0	0.00	111.62	111.62
CENACE	0	0.00	4.10	4.10
Energía	0	0.00	763.51	763.51
Capacidad	0	693.93	0.00	693.93
SCnMEM(1)	0	0.00	3.91	3.91
TOTAL	420	962.22	883.14	2,264.91

Concepto	Desglose del importe a pagar	
	Importe (MXN)	Importe (MXN)
Cargo Fijo(3)	419.56	419.56
Energía	1,845.36	1,845.36
2% Baja Tension(3)	45.30	45.30
Bonificacion Factor de Potencia(3)	-55.45	-55.45
Subtotal	2,254.77	2,254.77
IVA 16%	360.76	360.76
Facturacion del Periodo	2,615.53	2,615.53
Adeudo Anterior	2,245.73	2,245.73
Su Pago	-2,245.00	-2,245.00
Total	2,616.26	2,616.26

Fecha, hora y lugar de impresion:31/05/2024 16:28:13hrsVenustiano CarranzaS/NZona CentroSan Bartolo TutotepecSan Bartolo TutotepecHidalgoMexicoC.P. 43440

(1) SCnMEM: Costos relacionados con los servicios del Mercado. (2) DAP: Derecho al Alumbrado Público. (3) Cargos o créditos: Diversos conceptos que se pueden incluir en el aviso recibo relacionados con el suministro.



43440 14-05-21 UTT-950720 002 CFE
01 952140500292 240609 000002616 4



79DU08H457910030Repartir

CFE-contigo



\$2,616

(DOS MIL SEISCIENTOS DIECISEIS PESOS M.N.)

CONSUMO HISTÓRICO

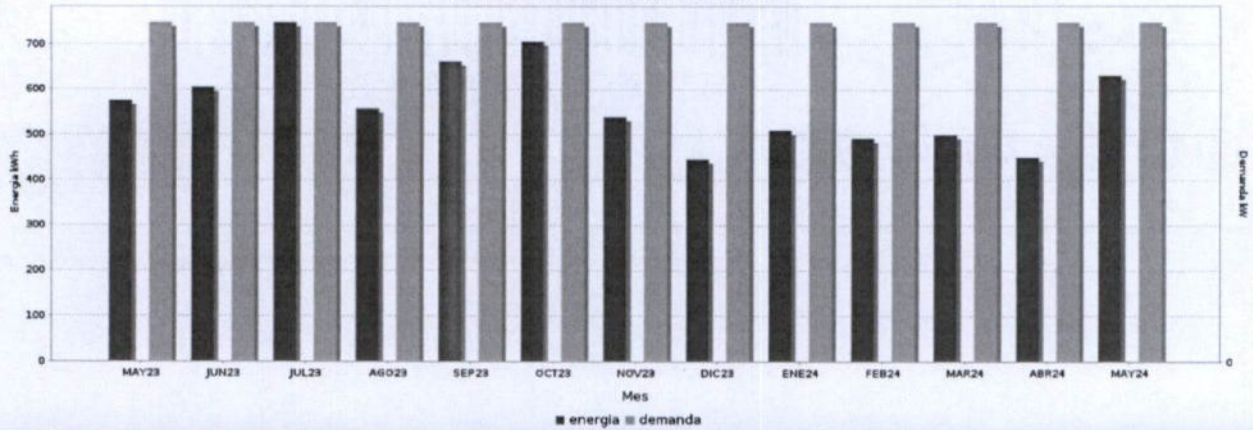

Periodo	Demanda kW	Consumo total kWh	Factor potencia %	Factor carga %	Precio medio (MXN)
MAY 23	2	573	99.34	12.43	3.7786
JUN 23	2	603	99.26	11.96	3.5651
JUL 23	2	747	99.10	12.16	3.2950
AGO 23	2	556	99.53	14.48	3.9156
SEP 23	2	661	99.44	13.91	3.5887
OCT 23	2	705	99.54	17.80	3.4312
NOV 23	2	539	99.87	13.61	4.0591
DIC 23	2	445	100.00	11.96	4.3625
ENE 24	2	509	99.94	11.78	3.8722
FEB 24	2	491	99.91	15.98	4.2529
MAR 24	2	499	99.77	17.92	3.8914
ABR 24	2	449	99.75	12.47	4.3102
MAY 24	2	631	99.54	11.74	3.5733

Datos Fiscales del Receptor Cadena Original Este documento es una representación impresa de un CFDI PPD

UTT9507201E7 SANTA URSULA TULANCINGO,HIDALGO, HGO., Serie: UH Folio: 000025785560 Foto Fiscal: AB18043F-C0B7-41FE-AEE7-CBEB1C6C053C N, Certificado del SAT: 00001000000700926429 No. certificado del CD: 00001000000516932473 Fecha y Hora de certificación: 2024-05-29T13:44:36 Unidad de medida: kWh Método de pago: PPD Régimen Fiscal: General de Ley Personas Morales



||1|AB18043F-C0B7-41FE-AEE7-CBEB1C6C053C|2024-05-29T13:44:36|SH4WRBh2gn1X0lo8sh4pJvUuOveSbstBP9pusrn37wfhkFCQKpy62kkCW7eUjg943akjLZ468brcZCF3zfSAK9glUzjMfNidQT1C0gFIOFRkC3khCOGRebe+g5V5R12H4Dca3T3rx05A0OnFzFpFDpal+486almhCOMKurV1FFWdu02116vKRGJE5CF9EFSdC3ucM8Zba0g50r/4paumwMqZtFPKfWfX3DYLcjDLJotFPX06JFVXLYV9183pFDCr22XaLzYAB6J7wTPa3pCKICj9omG7NubO6qLsvhr6S00D4AnXTINEw==|9C0DzGtpgBj3AIAe45cxTmICMzZ7pKypHcLx8Cp2glUj4DrGGDkHoorPrrAeNCoDYQzsrzbZvgcC4Z4+ZvanKa1glC6P4kwmf1cPzE/bnE2uexyhoHs+OvH4Q2/z6zkhKnaqDADEjogKv3L/5Bve5nDjErf1yW+h4WUlus5Z1v9K3Y03HgnNmyVib8LNqSLu09HjusoaqzGx275uscLN3M0prPvz2MK+9KqWlpAr1uasSdlIFPSgzjy7bMbf6xLSBUR11R0Ht38Fy3VUSIBGGVDrQu4Z7wLbVcbs73x7uRVRVhTDqNng==|00001000000700926429|

SH4WRBh2gn1X0lo8sh4pJvUuOveSbstBP9pusrn37wfhkFCQKpy62kkCW7eUjg943akjLZ468brcZCF3zfSAK9glUzjMfNidQT1C0gFIOFRkC3khCOGRebe+g5V5R12H4Dca3T3rx05A0OnFzFpFDpal+486almhCOMKurV1FFWdu02116vKRGJE5CF9EFSdC3ucM8Zba0g50r/4paumwMqZtFPKfWfX3DYLcjDLJotFPX06JFVXLYV9183pFDCr22XaLzYAB6J7wTPa3pCKICj9omG7NubO6qLsvhr6S00D4AnXTINEw==

tsODzGtpgBj3AIAe45cxTmICMzZ7pKypHcLx8Cp2glUj4DrGGDkHoorPrrAeNCoDYQzsrzbZvgcC4Z4+ZvanKa1glC6P4kwmf1cPzE/bnE2uexyhoHs+OvH4Q2/z6zkhKnaqDADEjogKv3L/5Bve5nDjErf1yW+h4WUlus5Z1v9K3Y03HgnNmyVib8LNqSLu09HjusoaqzGx275uscLN3M0prPvz2MK+9KqWlpAr1uasSdlIFPSgzjy7bMbf6xLSBUR11R0Ht38Fy3VUSIBGGVDrQu4Z7wLbVcbs73x7uRVRVhTDqNng==

Instancias y recursos a disposición de los usuarios para atender quejas: **CFE** / **Suministrador de Servicios Básicos** / **PROFECO** / **CRE**

¡AVISO IMPORTANTE!

Corte a partir del 10 JUN 24.

Le invitamos a que se registre en nuestro portal y disfrute de la comodidad de nuestros servicios en línea.

Conoce los servicios de los diferentes suministradores: <http://usuariocalificado.cre.oob.mx/UsuarioCalificado/ListadoSuministrador>

¡Tú eliges
dónde pagar!

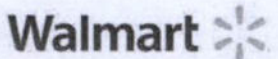
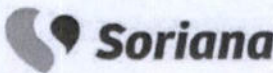

Banco del Bienestar, Bancomer, Inbursa, Santander, Banamex, Banjercito, Scotiabank, HSBC, CIBanco, Afirmas, Multiva, Banco del Bajío, Banco Azteca, OXXO, Coppel.

Son más de 100,000 establecimientos autorizados, consulta el portal cfe.mx en la sección medios de pago.



REQUISICIÓN DE BIENES Y SERVICIOS

RECURSOS MATERIALES Y SERVICIOS GENERALES.

1. Folio: **010**

2. Fecha que se requiere el bien o servicio: (dd/mm/aaaa) **01/02/2024**

3. Lugar de entrega

4. Prioridad:
Urgente
Normal: **X**

5. Nombre y Firma del solicitante: L.C. LETICIA MARTÍNEZ PADILLA

6. Nombre y Firma del Jefe Inmediato del solicitante: L.C. JOSÉ HUMBERTO ÁNGELES HERNÁNDEZ

7. Proyecto: P053 MANTENIMIENTO PREVENTIVO Y CORRECTIVO

8. Nombre y Firma del Jefe del proyecto: L.C. JOSÉ HUMBERTO ÁNGELES HERNÁNDEZ

9. JUSTIFICACIÓN:

SE SOLICITA EL PAGO DE RECIBOS DE LA COMISIÓN FEDERAL DE ELECTRICIDAD, PARA PROPORCIONAR A LA INSTITUCIÓN EN SUS 2 DOMICILIOS EL SERVICIO DE ENERGÍA ELÉCTRICA, PARA EL CUMPLIMIENTO DE METAS Y OBJETIVOS INSTITUCIONALES EN GENERAL. DURANTE EL PERIODO ENERO-DICIEMBRE 2024

10. Clave artículo	11. Clave (ID)	12. Partida (Prog. y Pres.)	13. Cantidad	14. Unidad de Medida	15. Concepto	16. Especificaciones Técnicas (para servicios, integrar ficha descriptiva)	17. Precio por Unidad (con IVA)	18. Subtotal
1	304-303	31101	12	SERVICIO	ENERGÍA ELÉCTRICA	SUMINISTRO DE ENERGÍA ELÉCTRICA A LAS INSTALACIONES DE LA UNIVERSIDAD TECNOLÓGICA DE TULANCINGO EN LAS 2 UNIDADES ACADÉMICAS: TULANCINGO Y SANTA ÚRSULA	50,416.67 \$	605,000.00

AUTORIZACIÓN DE PROGRAMACIÓN Y PRESUPUESTO

24. OBSERVACIONES:

19. Total del Gasto:	20. Máximo Autorizado:	21. Proyecto:	22. Fuente de financiamiento:
\$ 605,000.00	\$ 302,500.-	62	Federal
	\$ 302,500.-		Estatad
			IP
			Proyecto Especial

23. FIRMA DE AUTORIZACIÓN:

25. DEBERÁ VALIDAR LA EXISTENCIA DE BIENES O SERVICIOS REQUERIDOS MEDIANTE COTIZACIÓN ADJUNTA
La cotización debe incluir vigencia de la cotización, datos del proveedor (RFC), forma de pago y datos bancarios, en su caso.

26. NOMBRE Y FIRMA DEL DIRECTOR ADMINISTRACIÓN Y FINANZAS

27. NOMBRE Y FIRMA DEL RECTOR:

L.C. José Humberto Ángeles Hernández

Mtro. José Antonio Zamora Guldo

28. FIRMA DE CONFORMIDAD, FECHA Y EVALUACION DEL SERVICIO :
(Favor de marcar con una X la satisfacción del servicio)

Firma: _____ Fecha: _____

EVALÚE EL SERVICIO PROPORCIONADO POR REC. MAT.
Muy satisfecho(10-8) Satisfecho (8-6) Poco Satisfecho (6-0)

EVALÚE EL SERVICIO PROPORCIONADO POR EL PROVEEDOR (SI APLICA)
Muy satisfecho(10-8) Satisfecho (8-6) Poco Satisfecho (6-0) No aplica

NOTA:

En caso de ser monto mayores de 300 veces la UMA se deberá de verificar el procedimiento de adjudicación: DIRECTA, INVITACIÓN O LICITACIÓN, dependiendo de ello será el tiempo de entrega, conforme lo estipula la Ley en la materia, y el área usuaria deberá requisitar ADICIONALMENTE, los formatos F-16-11, F-16-13 y/o F-16-18 cuando apliquen