

1. Número de folio de solicitud de recursos económicos (F-19-04)	
2. Número de contrato y/o pedido: (justifique en caso de no incluirlo):	N/A POR NO REBASAR LAS 300 UMAS
3. Fuente de Financiamiento:	<i>Ejercicio del Recurso</i>

	RECURSOS MATERIALES		CONTABILIDAD
	PRIMERA REVISIÓN	SEGUNDA REVISIÓN	REVISIÓN
A.- Solicitud de recursos económicos (F-19-04), firmada. <i>Revisión número de contrato o pedido o justificación.</i> <i>Revisión de concepto</i>	<input checked="" type="checkbox"/>		<input checked="" type="checkbox"/>
B.- Factura <i>Validación de CFDI: comprobantes fiscales y/o factura (cumplir con todos los requisitos fiscales y archivos XML y PDF)</i>	<input checked="" type="checkbox"/>		<input checked="" type="checkbox"/>
C.- Constancia de Situación Fiscal por el SAT del proveedor. <i>Estado de Cta. del proveedor (datos bancarios).</i>	<input checked="" type="checkbox"/>		<input checked="" type="checkbox"/>
E.- Requisición de bienes y/o servicios (F-16-09), firmada.	<input checked="" type="checkbox"/>		<input checked="" type="checkbox"/>
F.- Contrato y/o Pedido (cuando aplique).	<i>N/A</i>		<input type="checkbox"/>
G.- Evidencia debidamente firmada (fotografías, informes, resguardo del bien, etc.).	<input checked="" type="checkbox"/>		<input type="checkbox"/>
H.- Comprobante de pago (transferencia).			<input type="checkbox"/>
I.- Pago en parcialidades o diferido (PPD), complemento de pago (cuando aplique).			<input type="checkbox"/>
J.- Pliego de comisión (Debidamente requisitado y sellado)			<input type="checkbox"/>
K.- Reporte de actividades en electrónico			<input type="checkbox"/>



5. Vo. Bo. de trámite sin CFDI (cuando aplique).	
Nombre y firma Solicitante de trámite	Nombre y firma Jefe inmediato
6. Fecha de entrega a Presupuesto:	<i>10 Abril 24</i>
7. Nombre del Proveedor o Beneficiario:	<i>José Humberto Angeles Hernández</i>
8. Importe a pagar:	<i>\$5,474.99</i>
9. Importe de retención:	
10. Observaciones:	<i>Reg. 21</i> <i>OK</i>

11. Presupuesto:			
	Poliza Origen	Poliza Cancelada	Poliza Vigente
Orden de Compra			
Poliza Compra	<i>0126</i>		
Poliza Comprobacion de gastos	<i>0922</i>		

12. Contabilidad:			
	Poliza Origen	Poliza Cancelada	Poliza Vigente
Orden de Pago			
Poliza Proveedor			
Poliza Fecha	<i>000187</i>		<i>12 Abril 24</i>

PROCESADO

SOLICITUD DE RECURSOS ECONOMICOS

1. FOLIO: 300

2. FUENTE: Ejercicio del Recurso

DATOS GENERALES

35501 + 1511-16
2401 / 2963-83

20-21

3. PROYECTO: 53 62 4. PARTIDA: 29601-35501 5. REQUISICION NO. _____
6. SOLICITANTE: L.C.LETICIA MARTINEZ PADILLA
7. AREA SOLICITANTE: RECURSOS MATERIALES
8. PUESTO: JEFA DEL DEPARTAMENTO
9. CONTRATO O PEDIDO No. N/A POR NO REBASAR LAS 300 UMAS
(JUSTIFIQUE EN CASO DE NO INCLUIRLO)

10. SOLICITUD DE

N/A POR NO REBASAR LAS 300 UMAS

VIÁTICOS (ANEXO F-16-0XX) PAGO A PROVEEDORES
GASTOS A COMPROBAR (ANEXO F-16-0XX) REPOSICION DE GASTOS
REEMB. DE FONDO REV. BECAS
11. IMPORTE SOLICITADO: \$5,474.99

DEPTO. DE CONTABILIDAD
(Cinco mil cuatrocientos setenta y cuatro pesos 99/100 M.N.)

Reposición de gastos por servicio a JETTA por kilometraje en agencia, vehiculo parte del parque vehicular de esta Universidad.

OBSERVACIONES

FORMA DE PAGO

PROCESADO

CHEQUE
14. A NOMBRE DE _____
15. CHEQUE PARA EL DIA: _____
DOCUMENTO COMPROBATORIO: _____
*FACTURA *RECIBO

TRANSFERENCIA
17. NOMBRE DE José Humberto Ángeles Hernández
18. CLABE INTERBANCARIA: 0123 0101 4386 7199 05 FAVOR DE VERIFICAR EL NÚM. EN HOJA ANEXA
19. NOMBRE DEL BANCO: BBVA
20. TRANSFERENCIA PARA EL DIA: 08/04/2024
21. DOCUMENTO COMPROBATORIO: _____
*RECIBO

22 FIRMAS

SOLICITA: L.C. Leticia Martínez Padilla
Jefa del Depto. De Rec. Materiales

SUFICIENCIA PRESUPUESTAL: L.A.E. Maricela Santuario Ortiz
Jefa del Depto. de Presupuesto

VO.BO.: L.C. José Humberto Ángeles Hernández
Director de Admón. y Finanzas

AUTORIZA: Mtro. José Antonio Zamora Guido
Rector



AUTOS DE TULANCINGO, S.A.
 AV. TOMAS ALBA EDISON 710
 COL. ESTRELLA
 TULANCINGO, HIDALGO C.P. 43660
 TEL. 017757531129
 R.F.C. ATU691006T75

Factura

COMPROBANTE FISCAL DIGITAL

Datos del Cliente: 09901
 UNIVERSIDAD TECNOLÓGICA DE TULANCINGO
Dirección: CAMINO A AHUEHUETITLA 301
Colonia: LAS PRESAS
Población: Tulancingo de Bravo
C.P. 43645 **Estado:** Hidalgo **Teléfono:** 2474026
R.F.C.: UTT9507201E7
Reg. Fiscal: 603

Serie y Folio: T 42634
Folio Fiscal: 4C9118CC-0C7E-4539-A614-1C896B0AC0B1
Fecha/Hora Certificación: 2024-03-27T13:23:12
Forma Pago: 04
Tipo de Comprobante: I
Uso CFDI: G03
Método Pago: PUE

Datos de la Unidad:
No Orden: 59941 **Version:** JETTA A6
Marca: VOLKSWAGEN **Tipo de Orden:** OS CLIENTE
Localización: MORADO 24
Modelo: 2017 **KM:** 312305
Cve.Com.: 163VJ1 **Fecha Venta:** 16/11/2018
Placas: HRJ864C **Fec. Fin Gar.:** 16/11/2018
Nº de Unidad: 3VW1K1AJ4HM200428 **Asesor:** OSCAR MARIN HANO

Lugar de Expedición: 43660
 AV. TOMAS ALBA EDISON 710 COL. ESTRELLA TULANCINGO,
 HIDALGO
 C.P. 43660 TEL. 017757531129 R.F.C. ATU691006T75

Nº Póliza: Próx. Servicio: 17/04/2025
Siniestro: Km. Próx. Servicio: 327505

Partes y Accesorios / Mano de Obra / Trabajos en Otros Talleres

Cant.	CveProdServ	U.Medida / Cve.	Nº Identificación	Descripción	Precio U	Desc	Impuesto, IVA:	Importe
1.00				Total	538.78	538.78		



Régimen Fiscal: 601 Personas morales del régimen general

Nº de Serie del Certificado del SAT: 00001000000505619865

Sello Digital del CFDI:

F15emUQIKDORpMclBliqND2wmwB8E9fSfPjqC1EbiZiZi5D6eUWA11FgV7M7XWK6
 gxAngKl43y2sstFHezPRuRo0WYKQcV0oSIYmQJztvwyO6h0b3M8hEjXxJotbdV17
 W4GshkxAhb015F8Tudr5JBEiIKPSiRQGMRA4EEIulJAnGr1GBIKJlIPthfW6bzrahdeFCf
 XRKZMsQIPMitPupmiD5xPG8wRrtW0mmZxqF5JxlI9maac
 +htXr9h0KvAVFYqgDMiQoeUqAaDkk1ZM+AE5+je+Ld0hdIdNfz63w233bi4oq9r
 +iV7VK3QkqTCnT83O14ScnqGx+HOlwg==

Nº de Serie del Certificado del CSD: 00001000000505568932

Sello del SAT:

Gunx
 +ZoF5a7zE7woBqO6xhk7irHlPUB2deL9y2JBulleBI4yOq5zKvgJthkFRAZMioPhtMR
 1PEgSC2854ltdnRZJZBUxFnwuHGMeJ/JxQkqNydBTkuHxuTC8sxeEfyD144n81ux4z
 KIVOC6wAW5JwEnL9Aqx8k55sYyBm26TdYsXpca56+sBbSvzIBpAktoc74m18wdV
 nni0mTOiYIG8zK6XilWmoLdoDokY/JJ
 +2i3icBhMPiYi/Sg0aExBuWhrtuJO71BTvRaSjMGW/JyKve
 +i77H4iFISprYlzLMmBRh4Stx3l16w3ImwddwPn+9giuMDpNdUrBQ==

Cadena Original del Complemento de Certificación Digital del SAT

||1.1|4C9118CC-0C7E-4539-A614-1C896B0AC0B1|2024-03-27T13:23:12|SFE0807172W8|
 F15emUQIKDORpMclBliqND2wmwB8E9fSfPjqC1EbiZiZi5D6eUWA11FgV7M7XWK6gxAngKl43y2sstFHezPRuRo0WYKQcV0oSIYmQJztvwyO6h0b3M8hEjXxJotbdV17W4GshkxAhb015F8Tudr5JBEiIKPSiRQGMRA4EEIulJAnGr1GBIKJlIPthfW6bzrahdeFCfXRKZMsQIPMitPupmiD5xPG8wRrtW0mmZxqF5JxlI9maac+htXr9h0KvAVFYqgDMiQoeUqAaDkk1ZM+AE5+je+Ld0hdIdNfz63w233bi4oq9r+iV7VK3QkqTCnT83O14ScnqGx+HOlwg==|00001000000505619865||

CFDI versión 4.0

Este documento es una representación impresa de un CFDI

SE RECOMIENDA SERVICIO DE 30000 KMS. LAVADO DE INYECTORES

RAJAS COMIENZAN A DEJAR LINEAS, BALATAS DEL LLEGANDO AL LIMITE, SE RECOMIENDA REEMPLAZO ADICIONALES, FILTRO COMBUSTIBLE, CORREA POLY V AVISO PEGATINA LIQUIDO
 FRENSOS 11/23, SUSTITUIR, FALTA SPOILER DE FACIA DEL BUJES HORQUILLA DAÑADOS, BUJES SILENT DEL PUENTE CUARTEADO, AMORTIGUADOR DEL DER CHORREADO
 PROXIMO SERVICIO 327.305 KMS, MARZO 2025

Rq. 21. Servicio \$ 1,511.00

Rq. 20 Refacciones \$ 3,963.836

\$ 5,474.99

Misdoctos. 2024- FE. Volkswagen. 42634

Total con Letra (CINCO MIL CUATROCIENTOS SETENTA Y CUATRO PESOS 99/100 M.N.)

Moneda: MXN **Tipo de Cambio:** 1

Tipo Relación:
CFDI Relacionado:

Subtotal	4,719.82
Descuento	0
Tipo Impuesto I.V.A. 16% 002	755.17
Total	5,474.99

LA PRESENTE DOCUMENTACIÓN COMPROBADA EL EJERCICIO DE LA PARTIDA QUE SE MENCIONA Y SU PAGO DEBERA TRAMITARSE BAJO MI RESPONSABILIDAD
 Mtro. JOSE ANTONIO ZAMORA GONZALEZ
 DIRECTOR
 UNIVERSIDAD TECNOLÓGICA DE TULANCINGO

CÉDULA DE IDENTIFICACIÓN FISCAL



HACIENDA
SECRETARÍA DE HACIENDA Y CRÉDITO PÚBLICO



SAT
SERVICIO DE ADMINISTRACIÓN TRIBUTARIA



ATU691006T75
Registro Federal de Contribuyentes

AUTOS DE TULANCINGO
Nombre, denominación o razón social

IdCIF: 15030787372
VALIDA TU INFORMACIÓN FISCAL

CONSTANCIA DE SITUACIÓN FISCAL

Lugar y Fecha de Emisión
TULANCINGO DE BRAVO , HIDALGO A 25 DE MARZO DE 2024



ATU691006T75

Datos de Identificación del Contribuyente:

RFC:	ATU691006T75
Denominación/Razón Social:	AUTOS DE TULANCINGO
Régimen Capital:	SOCIEDAD ANONIMA
Nombre Comercial:	
Fecha inicio de operaciones:	04 DE DICIEMBRE DE 1969
Estatus en el padrón:	ACTIVO
Fecha de último cambio de estado:	22 DE ABRIL DE 1996

Datos del domicilio registrado

Código Postal: 43660	Tipo de Vialidad: AVENIDA (AV.)
Nombre de Vialidad: AVENIDA TOMAS ALBA EDISON	Número Exterior: 710
Número Interior:	Nombre de la Colonia: ESTRELLA
Nombre de la Localidad: TULANCINGO	Nombre del Municipio o Demarcación Territorial: TULANCINGO DE BRAVO
Nombre de la Entidad Federativa: HIDALGO	Entre Calle: BOULEVARD BICENTENARIO
Y Calle: CALLE MANUEL ACUÑA	

Actividades Económicas:

Página [1] de [3]



HACIENDA
SECRETARÍA DE HACIENDA Y CRÉDITO PÚBLICO



SAT
SERVICIO DE ADMINISTRACIÓN TRIBUTARIA

Contacto

Av. Hidalgo 77, col. Guerrero, C.P. 06300, Ciudad de México.
Atención telefónica desde cualquier parte del país:
MarcaSAT 55 627 22 728 y para el exterior del país
(+52) 55 627 22 728

Orden	Actividad Económica	Porcentaje	Fecha Inicio	Fecha Fin
1	Comercio al por menor de automóviles y camionetas nuevos cuya propulsión sea a través de baterías eléctricas recargable	100	04/12/1969	

Regímenes:

Régimen	Fecha Inicio	Fecha Fin
Régimen General de Ley Personas Morales	31/03/2002	

Obligaciones:

Descripción de la Obligación	Descripción Vencimiento	Fecha Inicio	Fecha Fin
Información mensual del Impuesto Sobre Tenencia o Uso de Vehículos con Precio de Vehículos Enajenados.	A más tardar el día 17 del mes inmediato posterior al periodo que corresponda.	04/12/1969	
Declaración informativa anual de pagos y retenciones de servicios profesionales. Personas Morales. Impuesto Sobre la Renta	A más tardar el 15 de febrero del año siguiente	31/03/2002	
Declaración informativa de IVA con la anual de ISR	Conjuntamente con la declaración anual del ejercicio.	31/03/2002	
Pago definitivo mensual de IVA.	A más tardar el día 17 del mes inmediato posterior al periodo que corresponda.	31/03/2002	
Declaración anual de ISR del ejercicio Personas morales.	Dentro de los tres meses siguientes al cierre del ejercicio.	31/03/2002	
Entero de retenciones mensuales de ISR por sueldos y salarios	A más tardar el día 17 del mes inmediato posterior al periodo que corresponda.	31/03/2002	
Pago provisional mensual de ISR personas morales régimen general	A más tardar el día 17 del mes inmediato posterior al periodo que corresponda.	31/03/2002	
Entero de retención de ISR por servicios profesionales. MENSUAL	A más tardar el día 17 del mes inmediato posterior al periodo que corresponda.	31/03/2002	
Entero de retenciones de IVA Mensual	A más tardar el día 17 del mes inmediato posterior al periodo que corresponda.	31/03/2002	
Declaración de proveedores de IVA	A más tardar el último día del mes inmediato posterior al periodo que corresponda.	01/09/2006	

Sus datos personales son incorporados y protegidos en los sistemas del SAT, de conformidad con los Lineamientos de Protección de Datos Personales y con diversas disposiciones fiscales y legales sobre confidencialidad y protección de datos, a fin de ejercer las facultades conferidas a la autoridad fiscal.

Si desea modificar o corregir sus datos personales, puede acudir a cualquier Módulo de Servicios Tributarios y/o a través de la dirección <http://sat.gob.mx>

"La corrupción tiene consecuencias ¡denúnciala! Si conoces algún posible acto de corrupción o delito presenta una queja o denuncia a través de: www.sat.gob.mx, denuncias@sat.gob.mx, desde México: (55) 8852 2222, desde el extranjero: + 55 8852 2222, SAT móvil o www.gob.mx/sfp".

Cadena Original Sello:

Sello Digital:

||2024/03/25|ATU691006T75|CONSTANCIA DE SITUACIÓN FISCAL|2000010888880000031||
enJCHr2tdrXKxgCmE02SdJ4kCki8zhJpAVz+9efBGIJwm5eel4pAUVwABF1+KCO/YKpsIPdXB0qyg3y2U+76Cia
gk/YEG8v4NZ0LqJZ3BLdofv+/rzX3TGFc1mA+2ef33i+x0FICp7jNMQXhHXNI71RhG5Fz3nw/ReZyJeyJV/o=



Contacto

Av. Hidalgo 77, col. Guerrero, C.P. 06300, Ciudad de México.
Atención telefónica desde cualquier parte del país:
MarcaSAT 55 627 22 728 y para el exterior del país
(+52) 55 627 22 728

Verificación de comprobantes fiscales digitales por internet

RFC del emisor	Nombre o razón social del emisor	RFC del receptor	Nombre o razón social del receptor
ATU691006T75	AUTOS DE TULANCINGO	UTT9507201E7	UNIVERSIDAD TECNOLÓGICA DE TULANCINGO
Folio fiscal	Fecha de expedición	Fecha certificación SAT	PAC que certificó
4C9118CC-0C7E-4539-A614-1C896B0AC0B1	2024-03-27T13:22:53	2024-03-27T13:23:12	SFE0807172W8
Total del CFDI	Efecto del comprobante	Estado CFDI	Estatus de cancelación
\$5,474.99	Ingreso	Vigente	Cancelable con aceptación

Imprimir



AUTOS DE TULANCINGO, S.A.
 AV. TOMAS ALBA EDISON 710
 COL. ESTRELLA
 TULANCINGO, HIDALGO C.P. 43660
 TEL. 017757531129
 R.F.C. ATU691006T75

NetPay

TIPO DE TRANSACCIÓN VENTA
 9309368
 VW TULANCINGO 1
 AV TOMAS ALBA EDISON 710
 TULANCINGO DE BRAVO, HIDALGO
 NUMERO DE COMERCIO: 1493194855
 NUMERO DE CUENTA: *****1/10
 VISA/BBVA/CREDITO
 MAR 27 24 13:31:31
 APROBACION: 993445
 LOT NUM: 48
 CARGO: 165
 TERMINAL: 1493194855
 RRN: 240327132220
 TOTAL M N \$5,474.99
 TOL: *****26A3
 ARQC: *****7898
 AID: *****1010

Datos del Cliente: 09901
 UNIVERSIDAD TECNOLÓGICA DE TULANCINGO
Dirección: CAMINO A AHUEHUETITLA 301
Colonia: LAS PRESAS
Población: Tulancingo de Bravo
C.P. 43645 **Estado:** Hidalgo **Telefono:** 2474026
R.F.C.: UTT9507201E7
Reg. Fiscal: 803

COMPRA
Serie y Folio: T 421
Folio Fiscal: 4C9118
Fecha/Hora Certificac
Forma Pago: 04
Tipo de Comprobante
Uso CFDI: G03
Método Pago: PUE

Datos de la Unidad:
Version: JETTA A6
No Orden: 59941 **Tipo de Orden:** OS CLIENTE
Marca: VOLKSWAGEN **Localización:** MORADO 24
Modelo: 2017 **KM:** 312305
Cve.Com.: 163VJ1 **Fecha Venta:** 16/11/2016
Placas: HRJ864C **Fec. Fin Gar.:** 16/11/2018
N° de Serie: 3VW1K1AJ4HM200428 **Asesor:** OSCAR MARIN HANO

Lugar de Expedición: 43660
 AV. TOMAS ALBA EDISON 71
 HIDALGO
 C.P. 43660 TEL. 01775753111
N° Póliza:
Siniestro:

FIRMADO ELECTRÓNICAMENTE
 COPIA CLIENTE
 1.48 p a

Partes y Accesorios / Mano de Obra / Trabajos en Otros Talleres

Cant.	CveProdServ	U.Medida / Cve.	N° Identificación	Descripción	Precio U	Desc	Impuesto, IVA:	Importe
1.00				Servicio de Mantenimiento 120,000 km o 8 años	4,181.04			4,181.04
0.40		Unidad de servicio		BUJ-AS DE ENCENDIDO DESM+MONTADO	458.00	183.20		
0.10		Unidad de servicio		CARTUCHO FILTRO AIRE SUSTITUIDO	458.00	45.80		
0.10		Unidad de servicio		FILTRO DE POLVO Y POLEN DESM+MONTADO	458.00	45.80		
1.00		Pieza		FILTRO ACEITE	257.00	257.00		
4.00		Pieza		BUJIA ENCENDIDO 'LONGLIFE'	217.14	868.56		
1.00		Pieza		Filtro de olores y airgenos	429.65	429.65		
1.00		Pieza		CARTUCHO DE FILTRO DE AIRE	617.43	617.43		
2.00		Litro		CONCENTRADO LIMPIACRISTALES	11.09	22.18		
0.02		Litro		GEL AMBIENTAL (TAMBO CON 5 LITROS)	1,000.00	20.00		
1.00		Pieza		tornillo evacua. aceite	63.10	63.10		
4.70		Pieza		Lt Aceite genuino sintetico VW502	192.06	902.68		
1.00		Unidad de servicio		Materiales Dive	151.84	151.84		
1.00		Unidad de servicio		Lavado	70.00	70.00		
1.00		Unidad de servicio		SERVICE DE CAMBIO DE ACEIT	458.00	503.80		
1.00				Total Servicio de Mantenimiento	4,181.04	4,181.04		
** OPERACIONES ADICIONALES AUTORIZADAS **								
** POR EL CLIENTE **								
0.66	78181500	Unidad de servicio E48	01050023	LAVADO DE INYECTORES APLICACION DE	458.00		48.36	302.28
0.01	78181500	Unidad de servicio E48	02000099	APLICACION DE NANOTECNOGIA EN	0.01			0.00
0.10	25191700	Litro	LTR 1VM001770H	LAVADO INYECTORES BOYA GASOLINA 5 LTS.	2,365.00		37.84	236.50

CONTINÚA EN LA SIGUIENTE HOJA

Copia
Módulo

UMA		REQUISICIÓN DE BIENES Y SERVICIOS							
RECURSOS MATERIALES Y SERVICIOS GENERALES.		1. Folio: 021							
2. Fecha que se requiere el bien o servicio: (dd/mm/vaaaa)	FEBRERO - DICIEMBRE 2024	3. Lugar de entrega	4. Prioridad:						
5. Nombre y Firma del solicitante:		Universidad Tecnológica de Tulancingo	Urgente Normal: <input checked="" type="checkbox"/>						
6. Nombre y Firma del Jefe inmediato del solicitante		L.A.E. Maricela Santuario Ortiz							
7. Proyecto:		8. Nombre y Firma del líder del proyecto:							
62 Admón Central		L.C. José Humberto Ángeles Hernández							
9. JUSTIFICACIÓN: Brindar servicios preventivos y/o correctivos a los vehículos institucionales del parque vehicular con el fin de mantenerlos en óptimas condiciones para brindar servicios de traslado de estudiantes en las diferentes actividades académicas con la finalidad de que se adquieran mayores conocimientos y un amplio campo laboral para las y los estudiantes.									
10. Clave artículo	11. Clave (ID)	12. Partida (Progr. Y Pres.)	13. Cantidad	14. Unidad de Medida	15. Concepto	16. Especificaciones Técnicas (para servicios, integrar ficha descriptiva)	17. Precio por Unidad (con IVA)	18. Subtotal	
1	341	35501	12	LOTE	SERVICIO PREVENTIVO Y/O CORRECTIVO DE VEHICULOS INSITITUCIONALES	SERVICIO PREVENTIVO Y/O CORRECTIVO DE VEHICULOS INSITITUCIONALES	\$ 300,000.00	\$ 300,000.00	
AUTORIZACIÓN DE PROGRAMACIÓN Y PRESUPUESTO				24. OBSERVACIONES:					
19. Total del Gasto:	20. Máximo Autorizado:	21. Proyecto:	22. Fuente de financiamiento:						
\$ 300,000.00	\$ 150,000.00 \$ 150,000.00	62	Federal Fiscal IP Proyecto Especial						
23. FIRMA DE AUTORIZACIÓN:				24. OBSERVACIONES: La ejecución del servicio se realizará de manera anual. Aplica adecuación VIGILANCIA					
25. DEBERÁ VALIDAR LA EXISTENCIA DE BIENES O SERVICIOS REQUERIDOS MEDIANTE COTIZACIÓN ADJUNTA La cotización debe incluir vigencia de la cotización, datos del proveedor (RFC), forma de pago y datos bancarios, en su caso.				27. NOMBRE Y FIRMA DEL RECTOR:					
26. NOMBRE Y FIRMA DEL DIRECTOR DE ADMINISTRACIÓN Y FINANZAS: L.C. José Humberto Ángeles Hernández				Mtro. José Antonio Zamora Guadalupe					
28. FIRMA DE CONFORMIDAD, FECHA Y EVALUACION DEL SERVICIO: (Favor de marcar con una X la satisfacción del servicio)		Firma:		Fecha:					
		EVALÚE EL SERVICIO PROPORCIONADO POR REC. MAT.		Muy satisfecho(10-8)		Satisfecho (8-6)		Poco Satisfecho (6-0)	
		EVALÚE EL SERVICIO PROPORCIONADO POR EL PROVEEDOR (SI APLICA)		Muy satisfecho(10-8)		Satisfecho (8-6)		Poco Satisfecho (6-0) No aplica	
NOTA: En caso de ser monto mayores de 300 veces la UMA se deberá de verificar el procedimiento de adjudicación: DIRECTA, INVITACIÓN O LICITACIÓN, dependiendo de ello será el tiempo de entrega, conforme lo estipula la Ley en la materia, y el área usuaria deberá requisitar ADICIONALMENTE, los formatos F-16-11, F-16-13 y/o F-16-18 cuando apliquen									





Formato de inspección único para autos Volkswagen

Servicios de Mantenimiento, Marca Volkswagen

Servicio de Mantenimiento

Este check list aplica para todos los modelos Volkswagen a partir de año modelo 2010 hasta 2019.

No. de orden de trabajo: 9944 No. de chasis: UM20428 Kilometraje: 312305 Cód. de Motor: CBPA

SERVICIO BÁSICO DE MANTENIMIENTO

(Cada año o 15,000 km, lo que ocurra primero) Emplear obligatoriamente: Mantenimiento a la Milésima

No.	ACTIVIDADES	ESTATUS			OBSERVACIONES
		OK	NO OK	NO APLICA	
1.	Autodiagnóstico: ejecutar lectura de averías para consulta y guardar evidencia.	●	●	●	
2.	Indicador de intervalo de servicio: poner a cero	●	●	●	
INTERIOR DEL AUTO					
	Luces del habitáculo en el interior, iluminación del maletero y de la guantera: comprobar el funcionamiento.	●	●	●	
	Bocina de claxon: verificar funcionamiento.	●	●	●	
5.	Techo deflector panorámico: comprobar el funcionamiento (solo si aplica).	●	●	●	
6.	Lavafaros: comprobar el funcionamiento (solo si aplica).	●	●	●	
7.	Escobillas limpiacristales: llevar a la posición de reposo y comprobar posibles daños, comprobar la posición final.	●	●	●	
8.	Limpialavacristales: comprobar su funcionamiento, posibles daños y el ajuste de los eyectores, ajustar si es necesario.	●	●	●	
9.	Control automático de la luz de cruce: comprobar el funcionamiento (solo si aplica).	●	●	●	
10.	Iluminación exterior delantera y trasera. Direccionales, intermitentes, comando automático de luz de conducción, luz de curva estática y control automático de la luz de cruce: verificar y comprobar funcionamiento (si están disponibles).	●	●	●	
EXTERIOR DEL AUTO					
11.	Cerradura y batiente de la tapa del compartimento de carga: lubricar (solo Saveiro).	●	●	●	
12.	Reglaje de faros: comprobar y, si fuera necesario, ajustar.	●	●	●	
13.	Batiente de apoyo del soporte de la llanta de refacción: lubricar (solo CrossFox).	●	●	●	
14.	Parabrisas: verificar en cuanto a daños.	●	●	●	
15.	Carrocería interior y exterior: realizar una comprobación visual con respecto a corrosión.	●	●	●	
16.	Retentores de puerta: limpiar y lubricar.	●	●	●	
	Cerraduras de las puertas: lubricar (no aplica en las cerraduras electrónicas).	●	●	●	
VANO DE MOTOR					
18.	Caja de agua: verificar si contiene suciedades.	●	●	●	
19.	Capó delantero: lubricar el gancho de retención (solo si aplica).	●	●	●	
20.	Motor y componentes del vano de motor (desde arriba): comprobar visualmente con respecto a fugas, daños, fijación de cables, tornillos, piezas sueltas y tapones de faros.	●	●	●	
21.	Batería: comprobar tensión y voltaje con el verificador de baterías e imprimir resultado, así como el apriete, limpieza de bornes y el apriete de la base de la batería.	●	●	●	
22.	Correa dentada del árbol de levas: verificar estado (solo si aplica).	●	●	●	
No.	ACTIVIDADES	ESTATUS			OBSERVACIONES
		OK	NO OK	NO APLICA	
23.	Correa dentada de la bomba del líquido refrigerante: verificar estado (solo si aplica).	●	●	●	
24.	Nivel del depósito líquido limpiaparabrisas: verificar y rellenar si es necesario.	●	●	●	
25.	Nivel y proporción del líquido refrigerante del sistema de refrigeración: comprobar y añadir líquido si es necesario.	●	●	●	
26.	Dirección asistida: comprobar el nivel de aceite (solo si aplica).	●	●	●	
27.	Nivel de líquido de frenos: comprobar (depende del desgaste de las pastillas).	●	●	●	
28.	Líquido de frenos: cambiar (realizar el primero a los 45,000 km o 3 años y después cada 30,000 km o 2 años, lo que ocurra primero).	●	●	●	
29.	Filtro de aire: verificar estado y limpiar la carcasa además de sacudir el polvo (sustituir el elemento filtrante cada 30,000 km o 2 años, lo que ocurra primero).	●	●	●	
30.	Filtro de polvo y polen: verificar estado y limpiar (sustituir el elemento filtrante cada 30,000 km o 2 años, lo que ocurra primero).	●	●	●	
31.	Correa Poly -V y tensor: comprobar el estado.	●	●	●	
32.	Bujías: sustituir cada 60,000 km o 4 años, lo que ocurra primero.	●	●	●	



PARTES BAJAS DEL AUTO			
33.	Motor y componentes del vano de motor (desde abajo): verificar en cuanto a fugas, daños, posición, fijación correcta de cables, tuberías y descartar piezas sueltas.	<input checked="" type="checkbox"/>	<input checked="" type="checkbox"/>
34.	Vaciar aceite de motor y sustituir el filtro, el tapón de drenaje con anillo de cierre y el anillo de cierre del tapón de drenaje.	<input checked="" type="checkbox"/>	<input checked="" type="checkbox"/>
35.	Caja de cambios, grupo final, guardapolvos de las rótulas y juntas homocinéticas: verificar en cuanto a fugas y daños.	<input checked="" type="checkbox"/>	<input checked="" type="checkbox"/>
36.	Rótulas, cojinetes de eje, cojinetes de las bieletas de acoplamiento y cojinetes de goma de la barra estabilizadora: verificar en cuanto a daños.	<input checked="" type="checkbox"/>	<input checked="" type="checkbox"/>
37.	Rótulas de la barra de acoplamiento: comprobar el juego, la sujeción y los guardapolvos.	<input checked="" type="checkbox"/>	<input checked="" type="checkbox"/>
38.	Muelles helicoidales y topes elásticos: verificar en cuanto a daños.	<input checked="" type="checkbox"/>	<input checked="" type="checkbox"/>
39.	Amortiguadores: verificar en cuanto a fijación, daños y fugas.	<input checked="" type="checkbox"/>	<input checked="" type="checkbox"/>
40.	Suspensión neumática: comprobar en cuanto a inestabilidad y daños (solo Touareg).	<input checked="" type="checkbox"/>	<input checked="" type="checkbox"/>
41.	Revestimiento, protección de bajos, cableado y tapones: verificar fijación, posición correcta de tapones y comprobación visual de posibles daños y fugas.	<input checked="" type="checkbox"/>	<input checked="" type="checkbox"/>
42.	Sistema de gases de escape: realizar una comprobación visual de la fijación y en cuanto a posibles fugas o daños.	<input checked="" type="checkbox"/>	<input checked="" type="checkbox"/>
43.	Sistema de frenos: realizar una comprobación visual para detectar posibles daños y fugas, verificar tapones de purga.	<input checked="" type="checkbox"/>	<input checked="" type="checkbox"/>
44.	Pastillas, balatas y tambores de freno delanteros y traseros: verificar el desgaste (espesor), desmontar neumáticos si es necesario.	Grosor: Del Der: 3 mm <input checked="" type="checkbox"/> <input checked="" type="checkbox"/> <input checked="" type="checkbox"/> Del Izq: 3 mm <input checked="" type="checkbox"/> <input checked="" type="checkbox"/> <input checked="" type="checkbox"/>	Tras Der: 5 mm <input checked="" type="checkbox"/> <input checked="" type="checkbox"/> <input checked="" type="checkbox"/> Tras Izq: 6 mm <input checked="" type="checkbox"/> <input checked="" type="checkbox"/> <input checked="" type="checkbox"/>
45.	Neumáticos: comprobar el estado, la uniformidad, del desgaste del dibujo y la profundidad del perfil (Incluye desmontar rueda de repuesto).	Profun: Del Der: 8 mm <input checked="" type="checkbox"/> <input checked="" type="checkbox"/> <input checked="" type="checkbox"/> Del Izq: 8 mm <input checked="" type="checkbox"/> <input checked="" type="checkbox"/> <input checked="" type="checkbox"/>	Tras Der: 6 mm <input checked="" type="checkbox"/> <input checked="" type="checkbox"/> <input checked="" type="checkbox"/> Tras Izq: 6 mm <input checked="" type="checkbox"/> <input checked="" type="checkbox"/> <input checked="" type="checkbox"/>

TRABAJOS FINALES			
	Aceite de motor: reemplazar y verificar nivel.	<input checked="" type="checkbox"/>	<input checked="" type="checkbox"/>
47.	Presión de los neumáticos: Comprobar (Incluye rueda de repuesto).	<input checked="" type="checkbox"/>	<input checked="" type="checkbox"/>
48.	Sistema de control de los neumáticos: calibrar después de corregir la presión de los neumáticos.	<input checked="" type="checkbox"/>	<input checked="" type="checkbox"/>
49.	Capota: realizar una comprobación con agua, limpiar y lubricar las piezas de cierre (solo Beetle Cabrio).	<input checked="" type="checkbox"/>	<input checked="" type="checkbox"/>
50.	Desagües del techo corredizo: comprobar el paso vertiendo agua en los desagües y limpiar si fuera necesario en base a las instrucciones del Mantenimiento a la Milésima.	<input checked="" type="checkbox"/>	<input checked="" type="checkbox"/>
51.	Fecha del próximo servicio: anotar en el cuaderno Plan de asistencia Técnica y en el adhesivo de servicios y pegarlo en el montante de la puerta del lado del conductor.	<input checked="" type="checkbox"/>	<input checked="" type="checkbox"/>

TRABAJOS COMPLEMENTARIOS		INTERVALOS													
ACTIVIDADES		15,000 km/ 1 año	30,000 km/ 2 años	45,000 km/ 3 años	60,000 km/ 4 años	75,000 km/ 5 años	90,000 km/ 6 años	105,000 km/ 7 años	120,000 km/ 8 años	135,000 km/ 9 años	150,000 km/ 10 años	165,000 km/ 11 años	180,000 km/ 12 años	195,000 km/ 13 años	210,000 km/ 14 años
Las actividades complementarias son adicionales al Servicio de Mantenimiento, siendo necesaria una previa revisión al auto para poder ser ofrecidas. Estas son particularmente específicas por modelo, tipo de auto, kilometraje y/o tiempo de vida del auto.															
La omisión de estas, al ser recomendadas, puede generar daños en el auto, los cuales no serán cubiertos en Garantía.															
A	Sustituir el filtro de combustible en los motores diesel.		<input checked="" type="checkbox"/>		<input checked="" type="checkbox"/>		<input checked="" type="checkbox"/>		<input checked="" type="checkbox"/>		<input checked="" type="checkbox"/>		<input checked="" type="checkbox"/>		<input checked="" type="checkbox"/>
B	Nivel de aceite de la dirección asistida: comprobar y añadir si fuera necesario.		<input checked="" type="checkbox"/>		<input checked="" type="checkbox"/>		<input checked="" type="checkbox"/>		<input checked="" type="checkbox"/>		<input checked="" type="checkbox"/>		<input checked="" type="checkbox"/>		<input checked="" type="checkbox"/>
C	Cambio de doble embrague (DSG) 02E y OD9: sustituir el aceite del cambio y el filtro.				<input checked="" type="checkbox"/>				<input checked="" type="checkbox"/>				<input checked="" type="checkbox"/>		
D	Cambio automático DSG (ODO, ODL, ODD y OBH) cambiar el aceite de la caja de cambios.				<input checked="" type="checkbox"/>				<input checked="" type="checkbox"/>				<input checked="" type="checkbox"/>		
	Cambio automático (DSG) OGC: cambio de aceite para engranajes.				<input checked="" type="checkbox"/>				<input checked="" type="checkbox"/>				<input checked="" type="checkbox"/>		
	Techo corredizo y/o panorámico: comprobar el funcionamiento y, si fuera necesario, limpiar las guías y engrasar con grasa especial, así como limpiar los derivabrisas.	<input checked="" type="checkbox"/>	<input checked="" type="checkbox"/>	<input checked="" type="checkbox"/>	<input checked="" type="checkbox"/>	<input checked="" type="checkbox"/>	<input checked="" type="checkbox"/>	<input checked="" type="checkbox"/>	<input checked="" type="checkbox"/>	<input checked="" type="checkbox"/>	<input checked="" type="checkbox"/>	<input checked="" type="checkbox"/>	<input checked="" type="checkbox"/>	<input checked="" type="checkbox"/>	<input checked="" type="checkbox"/>
G	Correa Poly-V (incluye la elástica, de la bomba de aceite de la dirección hidráulica y del compresor): sustituir (si aplica).				<input checked="" type="checkbox"/>				<input checked="" type="checkbox"/>				<input checked="" type="checkbox"/>		
H	Poleas de reenvío de la correa poly-V: sustituir (solo V8).								<input checked="" type="checkbox"/>						
I	Correa dentada y rodillo tensor: Sustituir en todas las motorizaciones cada 3 años o 75,000 km, lo que ocurra primero si aplica).			<input checked="" type="checkbox"/>		<input checked="" type="checkbox"/>		<input checked="" type="checkbox"/>		<input checked="" type="checkbox"/>		<input checked="" type="checkbox"/>		<input checked="" type="checkbox"/>	
J	Embrague de tracción total: cambiar aceite.			<input checked="" type="checkbox"/>				<input checked="" type="checkbox"/>		<input checked="" type="checkbox"/>		<input checked="" type="checkbox"/>		<input checked="" type="checkbox"/>	
K	Bloqueo del diferencial del eje delantero: cambiar aceite.			<input checked="" type="checkbox"/>				<input checked="" type="checkbox"/>		<input checked="" type="checkbox"/>		<input checked="" type="checkbox"/>		<input checked="" type="checkbox"/>	
L	Correa dentada de la bomba de líquido refrigerante: sustituir (todos los motores de gasolina con correa dentada para la bomba de líquido refrigerante) cada 5 años o 120,000 km.								<input checked="" type="checkbox"/>						
M	Filtro de partículas diesel: comprobar (solo vehículos con motor TDI y DPF instalado en fábrica, excepto MQB con MDB, primero a los 180,000 km, luego cada 30,000 km).												<input checked="" type="checkbox"/>		
N	Filtro de partículas diésel: comprobar (solo vehículos con motor TDI y DPF instalado en fábrica, solo MQB con MDB, primero a los 210,000 km, luego cada 30,000 km).														<input checked="" type="checkbox"/>
O	Filtro de combustible: sustituir (solo si está fuera de la bomba de gasolina).	<input checked="" type="checkbox"/>	<input checked="" type="checkbox"/>	<input checked="" type="checkbox"/>	<input checked="" type="checkbox"/>	<input checked="" type="checkbox"/>	<input checked="" type="checkbox"/>	<input checked="" type="checkbox"/>	<input checked="" type="checkbox"/>	<input checked="" type="checkbox"/>	<input checked="" type="checkbox"/>	<input checked="" type="checkbox"/>	<input checked="" type="checkbox"/>	<input checked="" type="checkbox"/>	<input checked="" type="checkbox"/>
P	Cambio automático: cambiar ATF.				<input checked="" type="checkbox"/>				<input checked="" type="checkbox"/>				<input checked="" type="checkbox"/>		

Kilometraje Tiempo

Fecha: 26/07/2014

Servicio realizado: 110000

Nombre y firma del técnico: [Firma]

Número de orden: 59944

Sello del Concesionario

Nota: Todos los trabajos descritos en este Checklist deben ejecutarse con base en las instrucciones del manual de Mantenimiento a la Milésima [Obligatorio]

AUTOS DE TULANCINGO

PREFACTURA

Hoja de Trabajo N° 59941

Datos del Cliente:

09901
 UNIVERSIDAD
 CAMINO A AHUEHUETITLA 301
 LAS PRESAS
 43645
 UTT9507201E7

Fecha Ingreso: 25/03/2024 01:39:08 p. m.
Fecha de Terminada: 26/03/2024 12:45

Tulancingo de Bravo
 Hidalgo

Tipo de Orden : CLIENTE

Recepcionista
 OSCAR MARIN HANO

Placas :
 771 2474026

Número Poliza / Número Siniestro:

Datos del Cliente a Facturar:

Marca : VOLKSWAGEN **Modelo :** 163VJ1 2017 **ño:** **Kms :** 312,305
Chasis: 3VW1K1AJ4HM200428 HRJ864C **Plac:Color:** GRIS

Operaciones:

Código	Operario	Descripción	Cantidad	Precio Hora	Descuento	Importe
SI 28702056	112	BUJ-AS DE ENCENDIDO DESM+MONTADO	0.40	458.00		183.20
SI 24245550	112	CARTUCHO FILTRO AIRE SUSTITUIDO	0.10	458.00		45.80
SI 85181950	112	FILTRO DE POLVO Y POLEN DESM+MONTADO	0.10	458.00		45.80
SI MATERIALES 999		Materiales Dive	1.00	151.84		151.84
SI LAVADO 214		Lavado	1.00	70.00		70.00
SI 01040002	112	SERVICE DE CAMBIO DE ACEIT .	1.10	458.00		503.80
SI 01050023	112	LAVADO DE INYECTORES APLICACION DE BOYA	0.66	458.00		302.28
SI 02000099	999	APLICACION DE NANOTECNOGIA EN CORTESIA	0.01	0.01		
Total Operaciones:						1,302.72

Materiales:

Código	Descripción	Cantidad	Precio	Descuento	Importe
SI 1VM001770H	LAVADO INYECTORES BOYA GASOLINA 5 LTS.	0.10	2,365.00		236.50
SI 06A115561B	FILTRO ACEITE	1.00	257.00		257.00
SI 101905601F	BUJIA ENCENDIDO 'LONGLIFE'	4.00	217.14		868.56
SI 1K1819669	Filtro de olores y algenos	1.00	429.65		429.65
SI 1F0129620	CARTUCHO DE FILTRO DE AIRE	1.00	617.43		617.43
SI G 055184A1	CONCENTRADO LIMPIACRISTALES	2.00	11.09		22.18
SI 1VM096300	GEL AMBIENTAL (TAMBO CON 5 LITROS)	0.02	1,000.00		20.00
SI N 91086801	tornillo evacuac. aceite	1.00	63.10		63.10
SI G E555401D	Lt Aceite genuino sintetico VW502	4.70	192.06		902.68

AUTOS DE TULANCINGO

PREFACTURA

Hoja de Trabajo N° 59941

Datos del Cliente:

09901
UNIVERSIDAD
CAMINO A AHUEHUETITLA 301
LAS PRESAS
43645
UTT9507201E7

Fecha Ingreso: 25/03/2024 01:39:08 p. m.
Fecha de Terminada: 26/03/2024 12:45

Tulancingo de Bravo
Hidalgo

Tipo de Orden : CLIENTE

Recepcionista
OSCAR MARIN HANO

Placas :
771 2474026

Número Poliza / Número Siniestro:

Datos del Cliente a Facturar:

Marca : VOLKSWAGEN **Modelo :** 163VJ1 **ño:** 2017 **Kms :** 312,305
Chasis: 3VW1K1AJ4HM200428 **HRJ864C** **Plac:Color:** GRIS

Total Materiales: 3,417.10

Trabajos Realizados,Pendientes , No Autorizado y Recomendaciones proximo Servicio:

SE REALIZO SERVICIO DE 30000 KMS,LAVADO DE INYECTORES

****AVISOS****

RASQUETAS COMIENZAN A DEJAR LINEAS,BALATAS DEL LLEGANDO AL LIMITE, SE RECOMIENDA REEMPLAZO,ADICIONALES, FILTRO COMBUSTIBLE, CORREA POLY V,AVISO PEGATINA LIQUIDO FRENOS 11/23, SUSTITUIR,FALTA SPOILER DE FACIA DEL,BUJES HORQUILLA DAÑADOS,BUJES SILENT DEL PUENTE CUARTEADO,AMORTIGUADOR DEL DER CHORREADO PROXIMO SERVICIO 327,305 KMS,MARZO 2025

Cliente Autoriza Avisos: SI ___ NO ___ Fec. y Km prox.Servicio:_____

Estoy totalmente satisfecho con la explicación de la Factura y los trabajos realizados: SI ___ NO ___

Total Bruto: 4,719.82
Dto.
I.V.A. 755.11
Total General 5,474.99

Nombre y Firma Cliente

OS DE TULANCINGO

No. Orden : 059941

Proceso ELSAPro:

43660
ATU691006T75

Tel: 01 775 753 1123 con 5 líneas
Fax 01 775 753 2665
e-mail: vwredigo@prodigy.net.mx
Pagina web: www.vw-tulancingo.com.mx

16

Tipo Orden
OS CLIENTE
Fecha y Hora de Recepción
25/03/2024 01:39:08 p. m.
Fecha y Hora de Entrega
26/03/2024 04:00:00 p. m.

Lugar y Fecha de Expedición Tulancingo, Hidalgo a: 25/03/2024
Cliente 09901 UNIVERSIDAD TECNOLOGICA DE TULANCINGO
Dirección CAMINO A AHUEHUETITLA 301
Colonia LAS PRESAS C.P. 43645
Ciudad Tulancingo de Bravo
Estado Hidalgo

R.F.C. UTT9507201E7 E-Mail pvehicular@utectulancingo.edu.mx
Teléfono 771 2474026
Movil. 775 7552760
Asesor OSCAR MARIN HANO

Marca VOLKSWAGEN Chasis/Serie/VIN 3VW1K1AJ4HM200428 Motor CBPA Año 2017 Placas HRJ864C Color GRIS
Cve. y Version Comercial: 163VJ1 / JETTA A6 Kms 312305

Fecha de Venta: 16/11/2016 Auto Inmovilizado? No Torre MORADO 24
Contacto MARIA HERNANDEZ MEDINA Telefono: 775 1296028

Documentación y estado exterior

	Si	No		Si	No
Comet de Servicio	<input checked="" type="checkbox"/>	<input type="checkbox"/>	Extintador	<input checked="" type="checkbox"/>	<input type="checkbox"/>
Tarjeta de Circulación	<input checked="" type="checkbox"/>	<input type="checkbox"/>	Reflejantes	<input checked="" type="checkbox"/>	<input type="checkbox"/>
Manual de propietario	<input checked="" type="checkbox"/>	<input type="checkbox"/>	Gata	<input checked="" type="checkbox"/>	<input type="checkbox"/>
Respaldo Volkswagen	<input checked="" type="checkbox"/>	<input type="checkbox"/>	Herramienta	<input checked="" type="checkbox"/>	<input type="checkbox"/>
Encendedor	<input checked="" type="checkbox"/>	<input type="checkbox"/>	Dedo Birlos de Seguridad	<input checked="" type="checkbox"/>	<input type="checkbox"/>
Tapón de gasolina	<input checked="" type="checkbox"/>	<input type="checkbox"/>	Rines	<input checked="" type="checkbox"/>	<input type="checkbox"/>
Radio / estéreo	<input checked="" type="checkbox"/>	<input type="checkbox"/>	Tapones	<input checked="" type="checkbox"/>	<input type="checkbox"/>
Antena	<input checked="" type="checkbox"/>	<input type="checkbox"/>	Especios laterales	<input checked="" type="checkbox"/>	<input type="checkbox"/>
Tapetas	<input checked="" type="checkbox"/>	<input type="checkbox"/>	Llanta de refac.	<input checked="" type="checkbox"/>	<input type="checkbox"/>

SERVICIOS DE MOVILIDAD: SI NO
FORMA DE PAGO: EFECTIVO TARJETA

Observaciones: c. a. b. c. d.

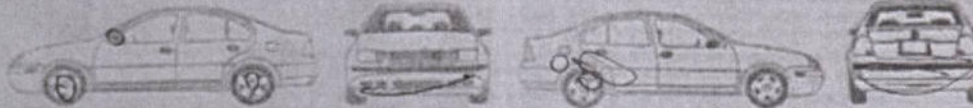

DISS 1: 0
DISS 2: 0
DISS 3: 0

Operaciones y Refacciones a sustituir

Operacion/Refaccion	Descripción	UT/Unid	Importe
06A1150618	FILTRO ACEITE	1.00	257.00
Servicio de Mantenimiento 120			
36702056	BUJAS DE ENCENDIDO DESMONTA	0.40	183.20
	101905601F BUJIA ENCENDIDO LONGLIFE	4.00	968.56
04245550	CARTUCHO FILTRO AIRE SUSTITUIDO	0.10	45.90
	1K1819609 Filtro de olores y alérgenos	1.00	429.65
05181950	FILTRO DE POLVO Y POLLEN DESM-M	0.10	45.80
	1F0129620 CARTUCHO DE FILTRO DE AIRE	1.00	617.43
Materiales			
	Materiales Divers	1.00	151.84
G 055164A	CONCENTRADO LIMPIACRISTALES	2.00	22.18
Lavado			
	Lavado	1.00	70.00
1VM029000	GEL AMBIENTAL (CAMBIO CON 5 LIT	0.02	20.00
01040000	SERVICE DE CAMBIO DE ACEIT	1.00	503.90
	N 9109650 tornillo evacua aceite	1.00	63.10
01050023	LAVADO DE INYECTORES APLICACIO	0.06	302.28
	G E555401 11 Aceite genuino sintético VW	4.70	902.68
1VM00177DH	LAVADO INYECTORES BOYA GASOLIN	0.10	236.50

Trabajos a Realizar

SERVICIO DE 120000 KMLAVADO DE INYECTORES

Chasis: 3VW1K1AJ4HM200428 Placas: S/P
Tipo: JETTA
Asesor: OSCAR MARIN Recepción activa: SI
Movilidad: NO
Hr surtido: 12:30 Técnico: CRISTIAN
Promociones: N/A

UNIVERSIDAD TECNOLOGICA DE TUL

Nombre y Firma Cliente

Firma Control Calidad

Firma Técnico

EL CLIENTE

Autorizo efectuar los trabajos, reemplazar las refacciones necesarias y operar el vehículo dentro de los límites de esta ciudad para efecto de prueba o inspección, enterado y aceptando las cláusulas del presente contrato mencionadas al reverso

Total Operaciones	1,302.72
Total Materiales	3,417.10
SUB-TOTAL	4,719.82
IVA	755.27
TOTAL	5,475.09

VANCIINGO, S.A.
 Tel. 01 775 753 1129 con 5 líneas
 Fax 01 775 753 2685
 e-mail: varedtgo@prodigy.net.mx
 Página web: www.vw-buancingo.com.mx

6722

Maestro del 2024 Hora: _____ Asesor: Marco No. 8925
UNIVERSIDAD TECNOLÓGICA Orden de Reparación: _____
 E-mail: _____

Cel. _____ Factura: SI No R.F.C. _____
 Año: 2012 Placas: HRJ5864C Modelo: 2012 Color: GRIS No. Torre: 24 MORAZO
 Kilometraje: 312305 Chasis: 3WIKLASHHA200428

REQUIERE ATENCIÓN A FUTURO

REQUIERE ATENCIÓN INMEDIATA

INTERIOR / EXTERIOR

- Funcionamiento del clutch (si aplica).
- Ajuste de Freno de Mano.
- Cinturones de seguridad (estado y ajuste).
- Testigos de aviso en tablero del auto.
- Funcionamiento de aire acondicionado y radio.
- Luces Internas del auto.
- Funcionamiento del climatiz.
- Eyector de agua, funcionamiento y estado de los limpiaparabrisas.*
- Estado del parabrisa (revisar si esta estrellado).
- Alfombra/Vestiduras/Tapetes.
- Espejos retrovisores/Vidrios de puertas.
- Luces delanteras/ Luces traseras / Intermitente de dirección / Luces de freno/ Luz de reversa/ Luz de matrícula.
- Tapón de llenado de combustible.
- Revisar estado de llanta de refacción.

INTERIOR / EXTERIOR

- Nivel de fluidos: Aceite / Anticongelante/Líquido de frenos / Limpiaparabrisas/ Dirección asistida (si aplica).
- Terminales de batería / Cables y base.

INTERIOR / EXTERIOR

- Amortiguadores / Suspensión / Base de amortiguador.
- Fugas de aceite de motor y fluidos.
- Caja de dirección / Guardapolvos.
- Transmisión / Diferencial / Caja de cambios (revisar fugas).
- Ejes y juntas homocinéticas no perforadas.
- Mofes o silenciador / Tubos de escape / Soportes / Catalizador.
- Tubería de frenos / Mangueras / Cable de freno de mano.
- Línea de combustible y conexiones / Mangueras y filtro.
- Inspeccionar las fuerzas y tambores en chasis.

LLANTAS Y FRENOS

- Revisar desgaste irregular de las llantas.*
- Revisar desgaste en balatas.*
- Revisar discos de frenos.*
- Revisar rines, tapones de rines y bisel de seguridad.
- Revisar profundidad de piso y presión de las llantas.

	Del. Der.	Del. Izq.	Tra. Der.	Tra. Izq.
Profundidad	mm.	mm.	mm.	mm.
Presión de llantas	psi.	psi.	psi.	psi.

REFERENCIA

Profundidad de piso de llanta

>2.6 mm
1.6 - 2.6 mm
<1.6 mm

Presión de llantas
 Revisar la presión adecuada de llantas según lo que viene marcado en la parte inferior de la tapa de gasolina del auto.

*Estas referencias se pueden visualizar en el Display de Recepción Activa.
 Número de atención a clientes: 01-800-SERVI-YW/ 01-800-7378489
 RECEPCION SI ACTIVA NO
 SERVICIO DE MOVILIDAD SI NO

DAÑO EN CARROCERÍA

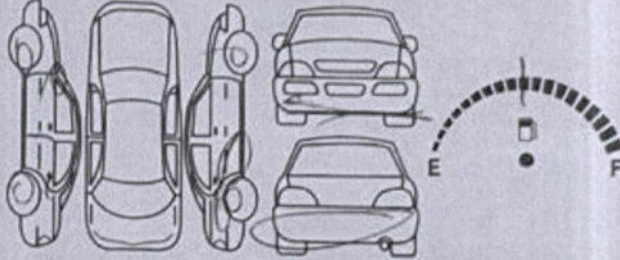

X = Impactos de piedras / O = Abolladuras / III = Rayones

DOCUMENTACIÓN Y ESTADO EXTERIOR

	SI	NO
Carnet de Servicio	<input checked="" type="checkbox"/>	<input type="checkbox"/>
Tarjeta de Circulación	<input checked="" type="checkbox"/>	<input type="checkbox"/>
Manual de propietario	<input checked="" type="checkbox"/>	<input type="checkbox"/>
Respaldo de Volkswagen	<input checked="" type="checkbox"/>	<input type="checkbox"/>
Encendedor	<input checked="" type="checkbox"/>	<input type="checkbox"/>
Tapón de gasolina	<input checked="" type="checkbox"/>	<input type="checkbox"/>
Roda/estéreo	<input checked="" type="checkbox"/>	<input type="checkbox"/>
Antena	<input checked="" type="checkbox"/>	<input type="checkbox"/>
Tapetes	<input checked="" type="checkbox"/>	<input type="checkbox"/>
Extintor	<input checked="" type="checkbox"/>	<input type="checkbox"/>
Reflejos	<input checked="" type="checkbox"/>	<input type="checkbox"/>
Gala	<input checked="" type="checkbox"/>	<input type="checkbox"/>
Herramienta	<input checked="" type="checkbox"/>	<input type="checkbox"/>
Dado Bisel de Seguridad	<input checked="" type="checkbox"/>	<input type="checkbox"/>
Rines	<input checked="" type="checkbox"/>	<input type="checkbox"/>
Tapones	<input checked="" type="checkbox"/>	<input type="checkbox"/>
Espejos laterales	<input checked="" type="checkbox"/>	<input type="checkbox"/>
Llanta de refacción	N	<input checked="" type="checkbox"/>

OTROS (ESPECIFIQUE)

Trabajos a realizar: _____

CON LA PRESENTE AUTORIZO EL TRABAJO ARRIBA DESCRITO JUNTO CON LAS PIEZAS DE REPUESTO Y OTROS MATERIALES NECESARIOS PARA EFECTUARLO Y AUTORIZO A USTED O A SUS EMPLEADOS OPERAR EL VEHICULO ARRIBA ESPECIFICADO, EN LAS CALLES O EN CARRETERAS PARA PROBARLO Y REVISARLO, ASI MISMO OTORGO EL DERECHO DE DISPONER DE DICHO VEHICULO, EN CASO DE NO PAGAR LAS REPARACIONES Y REPUESTOS UTILIZADOS PARA AMPINAR ASI EL GASTO DE LOS MISMOS.

Forma de pago: Tarjeta Efectivo Pagos con tarjeta de crédito o débito a partir de \$5,000.00 se cobrara comisión por uso de tarjeta.
ACEPTO INVENTARIO Y ESTOY DE ACUERDO CON LOS DAÑOS MARCADOS.

Fecha del próximo servicio mantenimiento _____ Presupuesto de Garantía Extendida _____
 Firma del Asesor _____ Firma del Cliente _____

EVIDENCIAS

JETTA: Servicio por km agencia VW (09-11-2023).

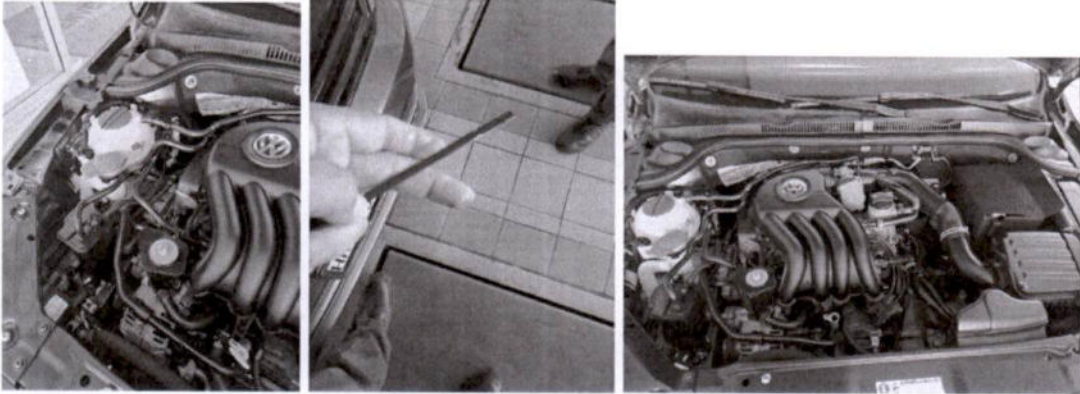

Alejandro Chavon
OPERADOR
(nombre y firma)