

<b>Encabezado General</b>  <b>UNIVERSIDAD TECNOLÓGICA DE TULANCINGO</b> <small>Organismo Descentralizado de la Administración Pública Estatal</small>	<b>A. Nombre del Formato:</b> <b>LISTA DE VERIFICACIÓN DE DOCUMENTACIÓN COMPROBATORIA Y JUSTIFICATIVA PARA PÓLIZA.</b>																																	
1. Número de folio de solicitud de recursos económicos (F-19-04)																																		
2. Número de contrato y/o pedido: (justifique en caso de no incluirlo):	<b>N/A POR NO REBASAR LAS 300 UMAS</b>																																	
3. Fuente de Financiamiento:	<i>Cuotas y Tarifas 2024</i>																																	
<b>4. Verificación de documentos</b>																																		
<p>A.- Solicitud de recursos económicos (F-19-04), firmada. <i>Revisión número de contrato o pedido o justificación.</i> <i>Revisión de concepto</i></p> <p>B.- Factura <i>Validación de CFDI: comprobantes fiscales y/o factura (cumplir con todos los requisitos fiscales y archivos XML y PDF):</i></p> <p>C.- Constancia de Situación Fiscal por el SAT del proveedor. <i>estado de Cta. del proveedor (datos bancarios).</i></p> <p>E.- Requisición de bienes y/o servicios (F-16-09), firmada.</p> <p>F.- Contrato y/o Pedido (cuando aplique).</p> <p>G.- Evidencia debidamente firmada (fotografías, informes, resguardo del bien, etc.).</p> <p>H.- Comprobante de pago (transferencia).</p> <p>I.- Pago en parcialidades o diferido (PPD), complemento de pago (cuando aplique).</p> <p>J.- Pliego de comisión (Debidamente requisitado y sellado)</p> <p>K.- Reporte de actividades en electrónico</p>	<table border="1" style="width:100%; border-collapse: collapse;"> <tr> <th colspan="2">RECURSOS MATERIALES</th> <th>CONTABILIDAD</th> </tr> <tr> <th>PRIMERA REVISIÓN</th> <th>SEGUNDA REVISIÓN</th> <th>REVISIÓN</th> </tr> <tr> <td style="text-align: center;"><input checked="" type="checkbox"/></td> <td style="text-align: center;"><input checked="" type="checkbox"/></td> <td style="text-align: center;"><input checked="" type="checkbox"/></td> </tr> <tr> <td style="text-align: center;"><input checked="" type="checkbox"/></td> <td style="text-align: center;"><input checked="" type="checkbox"/></td> <td style="text-align: center;"><input checked="" type="checkbox"/></td> </tr> <tr> <td style="text-align: center;"><input checked="" type="checkbox"/></td> <td style="text-align: center;"><input checked="" type="checkbox"/></td> <td style="text-align: center;"><input checked="" type="checkbox"/></td> </tr> <tr> <td style="text-align: center;"><input checked="" type="checkbox"/></td> <td style="text-align: center;"><input checked="" type="checkbox"/></td> <td style="text-align: center;"><input checked="" type="checkbox"/></td> </tr> <tr> <td style="text-align: center;"><input checked="" type="checkbox"/></td> <td style="text-align: center;"><input checked="" type="checkbox"/></td> <td style="text-align: center;"><input checked="" type="checkbox"/></td> </tr> <tr> <td style="text-align: center;"><input checked="" type="checkbox"/></td> <td style="text-align: center;"><input checked="" type="checkbox"/></td> <td style="text-align: center;"><input checked="" type="checkbox"/></td> </tr> <tr> <td style="text-align: center;"><input checked="" type="checkbox"/></td> <td style="text-align: center;"><input checked="" type="checkbox"/></td> <td style="text-align: center;"><input checked="" type="checkbox"/></td> </tr> <tr> <td style="text-align: center;"><input checked="" type="checkbox"/></td> <td style="text-align: center;"><input checked="" type="checkbox"/></td> <td style="text-align: center;"><input checked="" type="checkbox"/></td> </tr> <tr> <td style="text-align: center;"><input checked="" type="checkbox"/></td> <td style="text-align: center;"><input checked="" type="checkbox"/></td> <td style="text-align: center;"><input checked="" type="checkbox"/></td> </tr> </table>	RECURSOS MATERIALES		CONTABILIDAD	PRIMERA REVISIÓN	SEGUNDA REVISIÓN	REVISIÓN	<input checked="" type="checkbox"/>	<input checked="" type="checkbox"/>	<input checked="" type="checkbox"/>	<input checked="" type="checkbox"/>	<input checked="" type="checkbox"/>	<input checked="" type="checkbox"/>	<input checked="" type="checkbox"/>	<input checked="" type="checkbox"/>	<input checked="" type="checkbox"/>	<input checked="" type="checkbox"/>	<input checked="" type="checkbox"/>	<input checked="" type="checkbox"/>	<input checked="" type="checkbox"/>	<input checked="" type="checkbox"/>	<input checked="" type="checkbox"/>	<input checked="" type="checkbox"/>	<input checked="" type="checkbox"/>	<input checked="" type="checkbox"/>	<input checked="" type="checkbox"/>	<input checked="" type="checkbox"/>	<input checked="" type="checkbox"/>	<input checked="" type="checkbox"/>	<input checked="" type="checkbox"/>	<input checked="" type="checkbox"/>	<input checked="" type="checkbox"/>	<input checked="" type="checkbox"/>	<input checked="" type="checkbox"/>
	RECURSOS MATERIALES		CONTABILIDAD																															
	PRIMERA REVISIÓN	SEGUNDA REVISIÓN	REVISIÓN																															
	<input checked="" type="checkbox"/>	<input checked="" type="checkbox"/>	<input checked="" type="checkbox"/>																															
	<input checked="" type="checkbox"/>	<input checked="" type="checkbox"/>	<input checked="" type="checkbox"/>																															
	<input checked="" type="checkbox"/>	<input checked="" type="checkbox"/>	<input checked="" type="checkbox"/>																															
	<input checked="" type="checkbox"/>	<input checked="" type="checkbox"/>	<input checked="" type="checkbox"/>																															
	<input checked="" type="checkbox"/>	<input checked="" type="checkbox"/>	<input checked="" type="checkbox"/>																															
	<input checked="" type="checkbox"/>	<input checked="" type="checkbox"/>	<input checked="" type="checkbox"/>																															
	<input checked="" type="checkbox"/>	<input checked="" type="checkbox"/>	<input checked="" type="checkbox"/>																															
	<input checked="" type="checkbox"/>	<input checked="" type="checkbox"/>	<input checked="" type="checkbox"/>																															
<input checked="" type="checkbox"/>	<input checked="" type="checkbox"/>	<input checked="" type="checkbox"/>																																
5. Vo. Bo. de trámite sin CFDI (cuando aplique).																																		
Nombre y firma Solicitante de trámite	Nombre y firma Jefe inmediato																																	
6. Fecha de entrega a Presupuesto:	<i>13 Marzo 2024</i>																																	
7. Nombre del Proveedor o Beneficiario:	<i>Grupo Vidriero y Aluminero Crisol</i>																																	
8. Importe a pagar:	<i>\$ 3,465.11</i>																																	
9. Importe de retención:																																		
10. Observaciones:	<i>Req- 22</i> <span style="float: right;"><i>OK</i></span>																																	

11. Presupuesto:			
	Poliza Origen	Poliza Cancelada	Poliza Vigente
Orden de Compra	<i>37</i>		
Poliza	<i>P00142</i>		
Compra	<i>55</i>		
Poliza	<i>P00143</i>		
Comprobacion de gastos			

12. Contabilidad:			
	Poliza Origen	Poliza Cancelada	Poliza Vigente
Orden de Pago	<i>39</i>		
Poliza	<i>P00178</i>		
Proveedor	<i>45</i>		
Poliza	<i>C00108</i>		
Fecha	<i>19-Marzo-2024</i>		

DEPTO. DE CONTABILIDAD  
 PAGO  
 PROCESADO

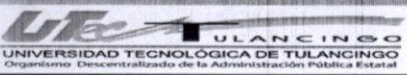

**SOLICITUD DE RECURSOS ECONOMICOS**

1. FOLIO: 215 0

2. FUENTE: \_\_\_\_\_

**DATOS GENERALES**

*Cuotas y Tarifas*

3. PROYECTO: 62IP 4. PARTIDA: 34501 5. REQUISICION NO. \_\_\_\_\_  
 6. SOLICITANTE: L.A.E. MARICELA SANTUARIO ORTIZ  
 7. AREA SOLICITANTE: RECURSOS MATERIALES  
 8. PUESTO: JEFA DEL DEPARTAMENTO  
 9. CONTRATO O PEDIDO No. N/A POR NO REBASAR LAS 300 UMAS  
(JUSTIFIQUE EN CASO DE NO INCLUIRLO)

10. SOLICITUD DE

**N/A POR NO REBASAR LAS 300 UMAS**

VIÁTICOS	<input type="checkbox"/> (ANEXO F-16-0XX)	<input type="checkbox"/>	PAGO A PROVEEDORES	<input checked="" type="checkbox"/>
GASTOS A COMPROBAR	<input type="checkbox"/> (ANEXO F-16-0XX)		REPOSICION DE GASTOS	<input type="checkbox"/>
REEMB. DE FONDO REV.	<input type="checkbox"/>		BECAS	<input type="checkbox"/>

**\$3,465.11**

11. IMPORTE SOLICITADO:  
 12. CON LETRA: (Tres mil cuatrocientos sesenta y cinco pesos 11/100 M.N.)  
 13. CONCEPTO: Servicio de colocación de vidrios por rotura siniestro 14202-3050231, a través de póliza de seguros.

**OBSERVACIONES**

FORMA DE PAGO

**CHEQUE**  
 14. A NOMBRE DE \_\_\_\_\_  
 CHEQUE PARA EL DIA: \_\_\_\_\_  
 DOCUMENTO COMPROBATORIO: \_\_\_\_\_  
 \*FACTURA  \*RECIBO

**TRANSFERENCIA**  
 17. NOMBRE DE Grupo Vidriero y Aluminiero Crisol, S.A. de C.V.  
 18. CLABE INTERBANCARIA: **0211 8004 0264 3332 65 FAVOR DE VERIFICAR EL NÚM. EN HOJA ANEXA**  
 19. NOMBRE DEL BANCO: HSBC  
 20. TRASFERENCIA PARA EL DIA: 11/03/2024  
 21. DOCUMENTO COMPROBATORIO: \_\_\_\_\_ \*RECIBO

22. FIRMAS

SOLICITA:

SUFICIENCIA PRESUPUESTAL

VO.BO.

AUTORIZA:

L.A.E. Maricela Santuario Ortiz  
 Jefa del Depto. De Rec. Materiales

L.C. Lilliana Reyes Kanhan  
 Jefa del Depto. de Presupuesto

L.C. José Humberto Angeles Hernández  
 Director de Admón. y Finanzas

Mtro. José Antonio Zamora Guido  
 Rector



**GRUPO VIDRIERO Y ALUMINERO CRISOL**  
 R.F.C. GVA040504TU9  
 Régimen fiscal: 601 General de Ley Personas Morales  
 MOCTEZUMA 212 BIS BARRIO SAN MIGUEL  
 IZTAPALAPA, CIUDAD DE MEXICO, CIUDAD DE MEXICO. Mexico. C.P. 09360

**FACTURA**  
**CA279**

Nombre o razón social	R.F.C.	Lugar, fecha y hora de emisión / certificación
UNIVERSIDAD TECNOLÓGICA DE TULANCINGO	UTT9507201E7	09360 2024-03-11T13:16:56 / 2024-03-11T13:18:55

Dirección	Otros datos fiscales
CAMINO A AHUEHUETITLA 301 LAS PRESAS MEXICO, TULANCINGO DE BRAVO, HIDALGO. México. C.P. 43645	Folio fiscal: 4E129E4F-38DF-4763-BAD6-9B922711C7B3 Serie del certificado del emisor: 00001000000507672594 Serie del certificado del SAT: 00001000000503938001 Efecto de comprobante: I Ingreso Tipo de moneda: MXN - Peso Mexicano RFC del proveedor de certificación: SED1102088J7 Régimen fiscal del receptor: 603 - Personas Morales con Fines no Lucrativos Versión de CFDI: 4.0

No. Ident.	Cantidad	Unidad	Descripción	Valor unitario	Importe
1DEDUCIBLE	1.000	PIEZA	DEDUCIBLE CORRESPONDIENTE A SU POLIZA	2,987.160	2,987.160
Clave prod/serv			Clave unidad		
72153000 - Servicios de vidrios y ventanería			E48 - Unidad de servicio		
IVA 16.0%: 477.95 (02 - Si objeto de impuesto)					

Importe con letra	=TRES MIL CUATROCIENTOS SESENTA Y CINCO PESOS 11/100 MXN=	Subtotal	2,987.16
Este documento es una representación impresa de un CFDI Método de pago: PUE Pago en una sola exhibición Forma de pago: 03 Transferencia electrónica de fondos Uso de cfdi: G03 Gastos en general		002-IVA 16%	477.95
		Total	3,465.11

UNIVERSIDAD TECNOLÓGICA DE TULANCINGO  
 AVENIDA AHUEHUETITLA 310  
 COLONIA REFORMA DE LA PRESA  
 MUNICIPIO TULANCINGO  
 ESTADO HIDALGO  
 POLIZA 0  
 REPORTE 14202 - 3050231



**Sello digital del emisor:**  
 N6+sVKsunLjhJG4M/5uqmbNDh4P54EASzNHj47/smbDStO2zIL3X17S8mA9S9tI5dwe208wRjWtw+9U6NLmeZpaOQ2MK5AZQ58mR0Atj1koFA5Lqv2Sp5DSyUjnkU  
 ELN1rHpST/bU28EgJZHs1VQu1/qx8pzEPiXhJUFJjRong0RAiIUvW3hDkL3oZCPs0jczCuBWe1I2/0MN0pDuU++SdMGeQpdCssl2NYa84qC+YgJ3aolX6ywPbE  
 /PPW4BoAUxs2oiN5qew5+qRrkQDL1vOa4L8DtclpuLBXkIldooEgAh5daBloPvsG2+McJ1r6nkKrJYKY0/aA==

**Sello digital del SAT:**  
 m8P5zLRkzvbpWoa9IKuBqboTkbQamz25Jpy+hRFxg7WnyAnkNsvYzHEBVq5tvVeNtjrChBW1XwA4K7XREUybdVbrJNb38Ci2uu3t0RuV4igffB2EWIIAk904dIRAJJPYx  
 A7oXJFvj5Zse29Q1dDNdRSB14xe4BjI4cvUF+8D+krsIX9KauL4v4NDRbeRmC/rD4MDc+gLow2uevCeB8jh4LNWivDKRg7gwRW3La1z87uJp/hqFJ3gcHTG4SvMIRbI07  
 f1nZ1jmmNWqGamWKyD/zeW7BK6ITRDcfQikM9y51xHDuy/xp/oWwSGJiz6qngPYuK+V47MS+Vcx6qYaA==

**Cadena original del complemento de certificación digital del SAT:**  
 ||1.1|4E129E4F-38DF-4763-BAD6-9B922711C7B3|2024-03-11T13:18:55|SED1102088J7|N6+sVKsunLjhJG4M/5uqmbNDh4P54EASzNHj47/smbDStO2zIL3X17S8mA9S9tI5dwe208wRjWtw+9U6NLmeZpaOQ2MK5AZQ58mR0A  
 tj1koFA5Lqv2Sp5DSyUjnkUJELN1rHpST/bU28EgJZHs1VQu1/qx8pzEPiXhJUFJjRong0RAiIUvW3hDkL3oZCPs0jczCuBWe1I2/0MN0pDuU++SdMGeQpdCssl2  
 NYa84qC+YgJ3aolX6ywPbE/PPW4BoAUxs2oiN5qew5+qRrkQDL1vOa4L8DtclpuLBXkIldooEgAh5daBloPvsG2+McJ1r6nkKrJYKY0/aA==|00001000000503938001||

**EDUCACIÓN**  
 SECRETARÍA DE EDUCACIÓN PÚBLICA

**UNIVERSIDAD TECNOLÓGICA DE TULANCINGO**  
 Universidad con sede en la localidad de Tulancingo, Estado de Hidalgo

LA PRESENTE DOCUMENTACIÓN COMPROBEA EL EJERCICIO DE LA PARTIDA QUE SE MENCIONA Y SU PAGO DEBERÁ TRAMITARSE BAJO MI RESPONSABILIDAD

MTR. JOSÉ ANTONIO ZAMORA CUIIDO  
 RECTOR  
 UNIVERSIDAD TECNOLÓGICA DE TULANCINGO

Misdoctos . 2024 . FE . BVAC . 279



## Verificación de comprobantes fiscales digitales por internet

RFC del emisor	Nombre o razón social del emisor	RFC del receptor	Nombre o razón social del receptor
GVA040504TU9	GRUPO VIDRIERO Y ALUMINIERO CRISOL	UTT9507201E7	UNIVERSIDAD TECNOLOGICA DE TULANCINGO
Folio fiscal	Fecha de expedición	Fecha certificación SAT	PAC que certificó
4E129E4F-38DF-4763-BAD6-9B922711C7B3	2024-03-11T13:16:56	2024-03-11T13:18:55	SED1102088J7
Total del CFDI	Efecto del comprobante	Estado CFDI	Estatus de cancelación
\$3,465.11	Ingreso	Vigente	Cancelable con aceptación

Imprimir

## CÉDULA DE IDENTIFICACIÓN FISCAL



**HACIENDA**  
SECRETARÍA DE HACIENDA Y CRÉDITO PÚBLICO

**SAT**  
SERVICIO DE ADMINISTRACIÓN TRIBUTARIA



GVA040504TU9  
Registro Federal de Contribuyentes

GRUPO VIDRIERO Y  
ALUMINIERO CRISOL  
Nombre, denominación o razón  
social

idCIF: 16030386266  
VALIDA TU INFORMACIÓN  
FISCAL

## CONSTANCIA DE SITUACIÓN FISCAL

Lugar y Fecha de Emisión  
**IZTAPALAPA , CIUDAD DE MEXICO A 04 DE MARZO  
DE 2024**



GVA040504TU9

### Datos de Identificación del Contribuyente:

**RFC:** GVA040504TU9  
**Denominación/Razón Social:** GRUPO VIDRIERO Y ALUMINIERO CRISOL  
**Régimen Capital:** SOCIEDAD ANONIMA DE CAPITAL VARIABLE  
**Nombre Comercial:**  
**Fecha inicio de operaciones:** 04 DE MAYO DE 2004  
**Estatus en el padrón:** ACTIVO  
**Fecha de último cambio de estado:** 04 DE MAYO DE 2004

### Datos del domicilio registrado

**Código Postal:** 09360  
**Nombre de Vialidad:** ARTEMIO ALPIZAR RUZ  
**Número Interior:** BIS  
**Nombre de la Localidad:** BARRIO SAN MIGUEL  
**Nombre de la Entidad Federativa:** CIUDAD DE MEXICO  
**Y Calle:** JAVIER MINA  
**Tipo de Vialidad:** CALLE  
**Número Exterior:** 212  
**Nombre de la Colonia:** SAN MIGUEL  
**Nombre del Municipio o Demarcación Territorial:** IZTAPALAPA  
**Entre Calle:** JAVIER ROJO GOMEZ

### Actividades Económicas:



**HACIENDA**  
SECRETARÍA DE HACIENDA Y CRÉDITO PÚBLICO



**SAT**  
SERVICIO DE ADMINISTRACIÓN TRIBUTARIA

#### Contacto

Av. Hidalgo 77, col. Guerrero, C.P. 06300, Ciudad de México.  
Atención telefónica desde cualquier parte del país:  
MarcaSAT 55 627 22 728 y para el exterior del país  
(+52) 55 627 22 728

Actividad Económica	Porcentaje	Fecha Inicio	Fecha Fin
Comercio al por menor de vidrios y espejos, cancelería de aluminio, domos de material acrílico y policarbonato, tragaluces de vidrio	100	04/05/2004	

Régimen	Fecha Inicio	Fecha Fin
General de Ley Personas Morales	04/05/2004	

Descripción de la Obligación	Descripción Vencimiento	Fecha Inicio	Fecha Fin
Pagos mensuales de ISR por sueldos y salarios	A más tardar el día 17 del mes inmediato posterior al periodo que corresponda.	04/05/2004	
Declaración informativa anual de clientes y proveedores de impuestos. Impuesto sobre la renta.	A más tardar el 15 de febrero del año siguiente	04/05/2004	
Declaración informativa anual de pagos y retenciones de impuestos. Personas Morales. Impuesto Sobre la Renta.	A más tardar el 15 de febrero del año siguiente	04/05/2004	
Declaración informativa de IVA con la anual de ISR	Conjuntamente con la declaración anual del ejercicio.	04/05/2004	
Pagos mensuales de IVA.	A más tardar el día 17 del mes inmediato posterior al periodo que corresponda.	04/05/2004	
Pagos de ISR del ejercicio Personas morales.	Dentro de los tres meses siguientes al cierre del ejercicio.	04/05/2004	
Declaración de ISR por servicios profesionales.	A más tardar el día 17 del mes inmediato posterior al periodo que corresponda.	04/05/2004	
Pagos mensual de ISR personas morales régimen general	A más tardar el día 17 del mes inmediato posterior al periodo que corresponda.	01/01/2005	
Pagos a proveedores de IVA	A más tardar el último día del mes inmediato posterior al periodo que corresponda.	01/09/2006	

Los datos personales son incorporados y protegidos en los sistemas del SAT, de conformidad con los Lineamientos de Protección de Datos Personales, con diversas disposiciones fiscales y legales sobre confidencialidad y protección de datos, a fin de ejercer las facultades de la autoridad fiscal.

Para actualizar o corregir sus datos personales, puede acudir a cualquier Módulo de Servicios Tributarios y/o a través de la dirección [atencioncliente@sat.gob.mx](mailto:atencioncliente@sat.gob.mx)

Si usted tiene consecuencias por denuncia, ¡denúnciala! Si conoces algún posible acto de corrupción o delito presenta una queja o denuncia a través de [denuncias@sat.gob.mx](mailto:denuncias@sat.gob.mx), desde México: (55) 8852 2222, desde el extranjero: + 55 8852 2222, SAT móvil o [www.gob.mx/sfp](http://www.gob.mx/sfp).

Código de Sello: ||2024/03/04|GVA040504TU9|CONSTANCIA DE SITUACIÓN FISCAL|20000108888800000031||  
 Titk2gs14+tYbMSQdVpHo9rNzWliceOxnXQUOecxf71ewfrGvINcpgp7JINAgz69gOpGNI8wQnw1svkzvw4hXPBaJt  
 e9ZaKZePcj5AyeTsbzUGrCfcq/ZfAB+06w3Ps8+v2EbPw9Bb4JdKNjYKOUOQ4k9t0iYw6tt7prjdeAdbE=



**Contacto**

Av. Hidalgo 77, col. Guerrero, C.P. 06300, Ciudad de México.  
Atención telefónica desde cualquier parte del país:  
MarcaSAT 55 627 22 728 y para el exterior del país  
(+52) 55 627 22 728





CDMX a 09 de Febrero de 2024.

A QUIEN CORRESPONDA.

Presente

Por este conducto me permito proporcionar a usted la información necesaria para que los pagos a que tengamos derecho, se efectúen a través de transferencias bancarias y/o depósitos bancarios.

Nombre del Titular  
De la Cuenta Bancaria : **GRUPO VIDRIERO Y ALUMINIERO CRISOL, S.A. DE C.V.**

Banco : **HSBC MEXICO, S.A.**

N° de Cuenta : **4026 4333 26**

No de Clabe (18 Digitos) : **0211 8004 0264 3332 65**

Codigo de Cliente : **35536983**

Sucursal N° y Nombre : **00526 ERMITA IZTAPALAPA**

Población : **CDMX.**

Persona que Autoriza : **LIC. RUBEN CORONA MARTORELL**

Puesto en la Empresa : **DIRECCION GENERAL**

Correo Electrónico : **reportes@gpocrisol.com.mx**

Agradeciendo la atención me despido deseándole un excelente día.

Atentamente.

*Arq. Ruben Corona M*

Arq. Ruben Corona Martorell

Una Empresa de  
ALTURA

**GVA C**

**ARQ. Ruben Corona Martorell.**  
Grupo Vidriero y Aluminiero **CRISOL SA de CV**  
Artemio Alpisar Ruz 212 Bis  
Iztapalapa CDMX.  
**5686.5652 5686.5941 5686.8762**  
01800 GCRISOL.  
**reportes@gpocrisol.com**  
**www.gcrisol.com**

**REQUISICIÓN DE BIENES Y SERVICIOS**

*Beto*

**RECURSOS MATERIALES Y SERVICIOS GENERALES.** 1. Folio: 022

2. Fecha que se requiere el bien o servicio: (dd/mm/aaaa) abril 2024 a marzo 2025 3. Lugar de entrega  4. Prioridad: Urgente  Normal:

5. Nombre y Firma del solicitante: L.A.E. Marcela Santuario Ortiz

6. Nombre y Firma del Jefe inmediato del solicitante: L.C. José Humberto Ángeles Hernández

7. Proyecto: 62 Admón Central 8. Nombre y Firma del líder del proyecto: L.C. José Humberto Ángeles Hernández

**9. JUSTIFICACIÓN:**

Se requiere el servicio de aseguramiento de bienes patrimoniales a fin de proveer la garantía contra robos y el resguardo de bienes que afectan el patrimonio institucional, dar cumplimiento a la meta de administración central y controlada de los servicios básicos y operación institucional.

10. Clave artículo	11. Clave (ID)	12. Partida (Progr. Y Pres.)	13. Cantidad	14. Unidad de Medida	15. Concepto	16. Especificaciones Técnicas (para servicios, integrar ficha descriptiva)	17. Precio por Unidad (con IVA)	18. Subtotal
1	340	345001	1	Servicio	Seguro	Póliza anual para el ejercicio 2024	\$ 309,035.00	\$ 309,035.00

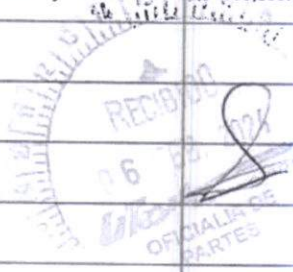

**AUTORIZACIÓN DE PROGRAMACION Y PRESUPUESTO**

19. Total del Gasto:	20. Máximo Autorizado:	Proyecto:	financiamiento:
309,035.00	\$ 309,035.-	62	Federal Fiscal IP Proyecto Especial

**24. OBSERVACIONES:**

Realizar el pago en el mes de marzo 2024

**23. FIRMA DE AUTORIZACIÓN:**

**25. DEBERÁ VALIDAR LA EXISTENCIA DE BIENES O SERVICIOS REQUERIDOS MEDIANTE COTIZACIÓN ADJUNTA**  
La cotización debe incluir, vigencia de la cotización, datos del proveedor (RFC), forma de pago y datos bancarios, en su caso.

**26. NOMBRE Y FIRMA DEL DIRECTOR DE:**  
L.C. José Humberto Ángeles Hernández

**27. NOMBRE Y FIRMA DEL RECTOR:**  
Mtro. Jose Antonio Zamora Guido

**28. FIRMA DE CONFORMIDAD, FECHA Y EVALUACION DEL SERVICIO:**  
(Favor de marcar con una X la satisfacción del servicio)

Firma: [Firma] Fecha: 11-Marzo-24

EVALÚE EL SERVICIO PROPORCIONADO POR REC. MAT. Muy satisfecho(10-8) <input checked="" type="radio"/> Satisfecho (8-6) <input type="radio"/> Poco Satisfecho (6-0) <input type="radio"/>
EVALÚE EL SERVICIO PROPORCIONADO POR EL PROVEEDOR (SI APLICA) Muy satisfecho(10-8) <input checked="" type="radio"/> Satisfecho (8-6) <input type="radio"/> Poco Satisfecho (6-0) <input type="radio"/> No aplica <input type="radio"/>

**NOTA:**  
En caso de ser monto mayores de 300 veces la UMA se deberá de verificar el procedimiento de adjudicación: DIRECTA, INVITACIÓN O LICITACIÓN, dependiendo de ello será el tiempo de entrega, conforme lo estipula la Ley en la materia, y el área usuaria deberá requisitar ADICIONALMENTE, los formatos F-16-11, F-16-13 y/o F-16-18 cuando apliquen

Rotura de Cristales

Edificio G

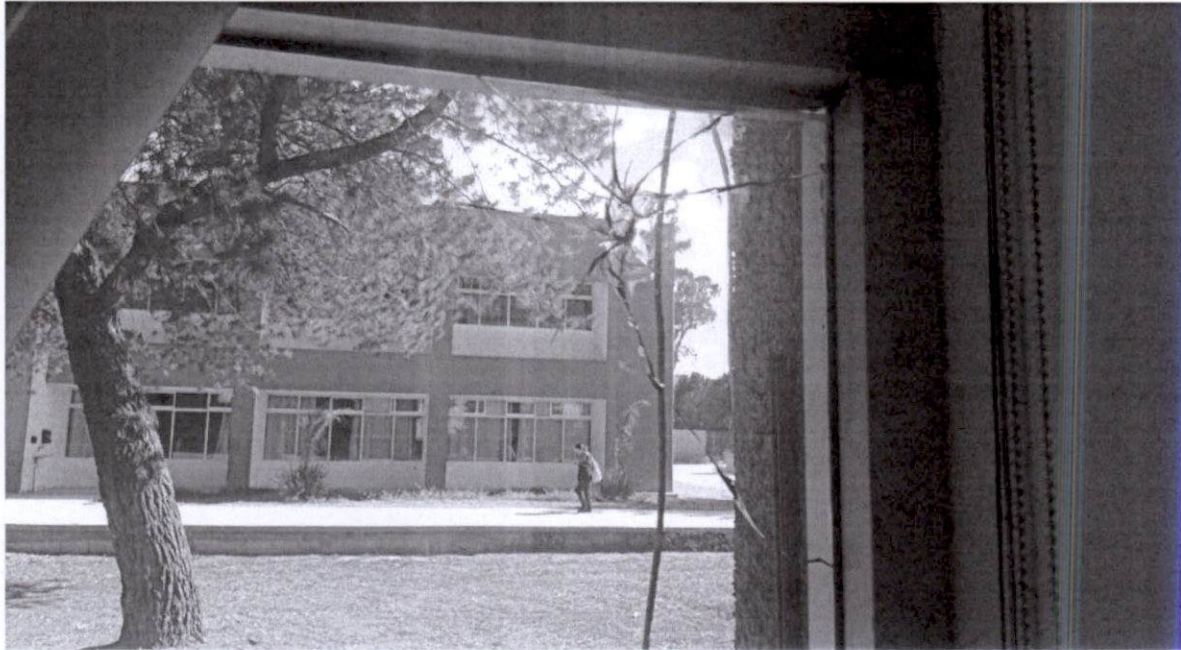

Edificio B, Cubículos de Docentes PTC

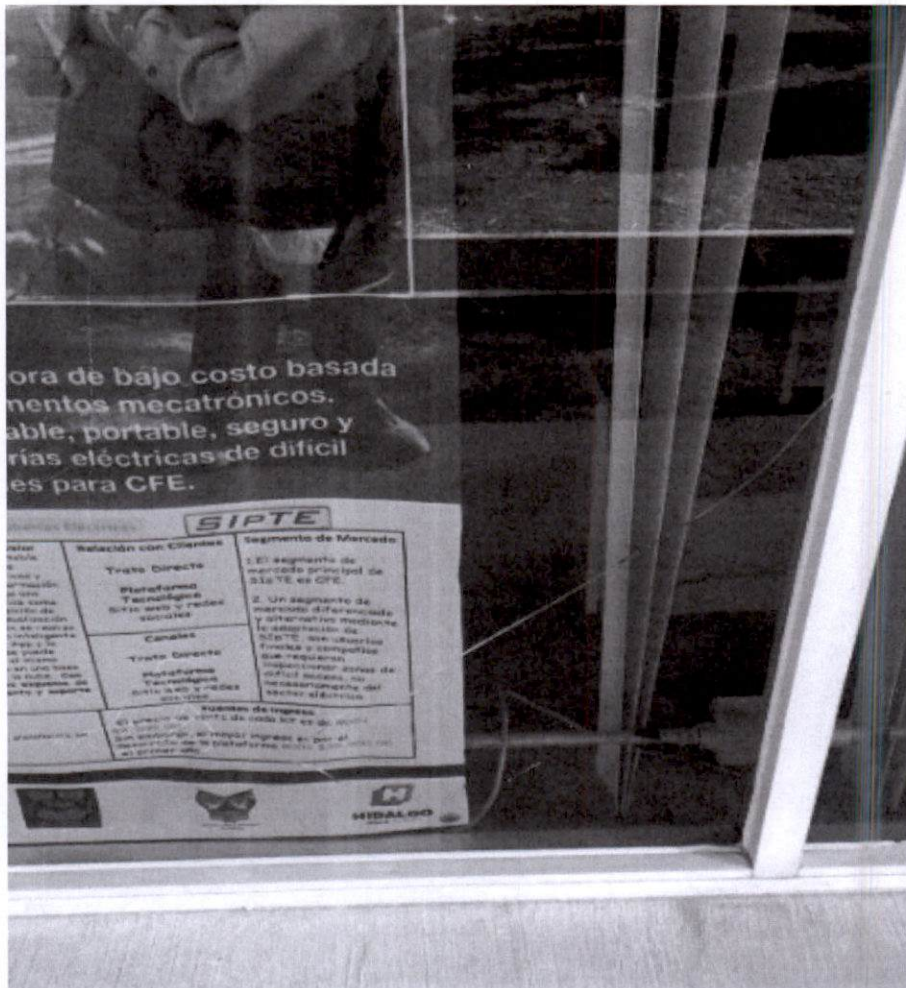

Edificio B, Puerta Principal

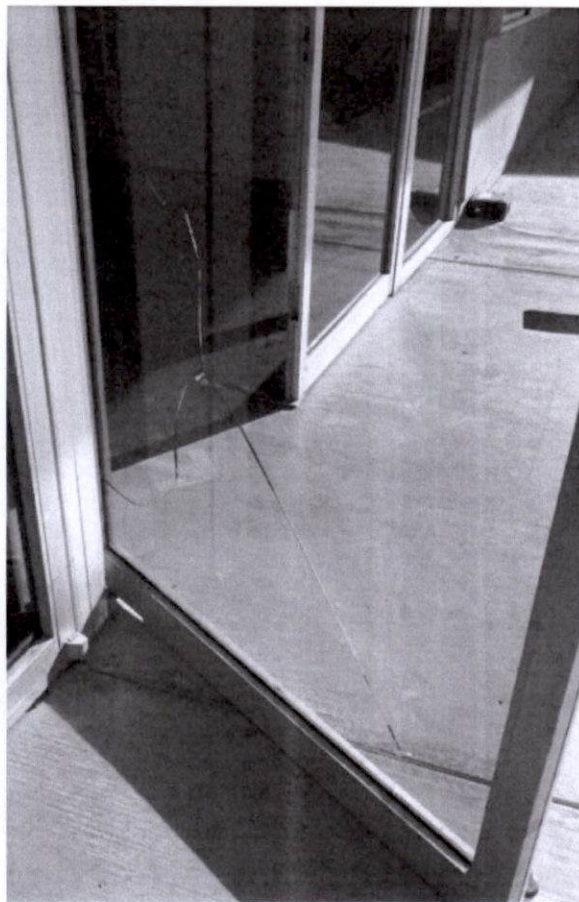

José Alberto Olvera Pérez



Fecha y hora de consulta

19/03/2024 1:12:05 PM

Contrato

00088633

Nombre del Cliente

UNIVERSIDAD TECNOLOGICA DE TULANCINGO

BBVA Net Cash - Pagos Interbancarios

### Operación autorizada

Transferencia en proceso de validación y aplicación.

#### Datos del firmante

Usuario: ADMIN1

Poder: 100%

#### Datos de la operación

Tipo de operación: Pago Interbancario

Descripción: CRISOL

Importe de la operación: 3,465.11 MXP

Cuenta de retiro: 0122134594

Cuenta de depósito: 021180040264333265

Divisa de la cuenta: MXP

Divisa de la cuenta: MXP

Titular de la cuenta: UNIVERSIDAD TECNOLOGICA DE TULANCINGO

Titular de la cuenta: GRUPO VIDRIERO Y ALUMINIERO CRISOL SA DE

Nombre banco destino: HSBC

Fecha de creación: 19/03/2024

Fecha de aplicación: 19/03/2024

Concepto de pago: SERVICIO COLOCACION VIDRIOS

Referencia numérica: 190324

Instrumento de seguridad: ASD 6552032728

Hora de captura en el canal: 13:11:52

#### Datos de confirmación de la transferencia

Folio interbancario: 0000294267

Clave de rastreo: 002601002403190000294267

Folio de firma: 0074853056

Folio único: I401202403191311520074853062

#### Estado operación

Porcentaje Firmado: 100%

Estado: Operado

#### Detalle de firmas

Acción	Usuario	Porcentaje aportado	Fecha
CREO	ADMIN1	--- %	19/03/2024
FIRMO	ADMIN1	100 %	19/03/2024