

SOLICITUD DE RECURSOS ECONOMICOS

1. FOLIO: 224

2. FUENTE: Ejercicio del Recurso

DATOS GENERALES

| | | |
|--|---------------------------------|--------------------|
| 3. PROYECTO: | 4. PARTIDA: | 5. REQUISICION NO. |
| 6. SOLICITANTE: | L.A.E. MARICELA SANTUARIO ORTIZ | |
| 7. ÁREA SOLICITANTE: | PRESUPUESTO | |
| 8. PUESTO: | JEFE DE DEPARTAMENTO | |
| 9. CONTRATO O PEDIDO No. (JUSTIFIQUE EN CASO DE NO INCLUIRLO) | | |

10. SOLICITUD DE

| | | | |
|-------------------------|--|--|--------------------------|
| VIÁTICOS | <input type="checkbox"/> (ANEXO F-16-0XX) | PAGO A PROVEEDORES | <input type="checkbox"/> |
| GASTOS A COMPROBAR | <input type="checkbox"/> (ANEXO F-16-0XX) | REPOSICION DE GASTOS | <input type="checkbox"/> |
| REEMB. DE FONDO REV. | <input checked="" type="checkbox"/> | BECAS | <input type="checkbox"/> |
| 11. IMPORTE SOLICITADO: | \$1,165.00 | 12. CON LETRA: (UN MIL CIENTO SESENTA Y CINCO PESOS 00/100 M.N.) | |
| 13. CONCEPTO: | FONDO REVOLVENTE PARA EL AREA DE PRESUPUESTO | | |

OBSERVACIONES

FORMA DE PAGO

| | | |
|-------------------------------|-----------------------------------|----------------------------------|
| CHEQUE | L.A.E. MARICELA SANTUARIO ORTIZ | |
| 14. A NOMBRE DE | | |
| 15. CHEQUE PARA EL DIA: | | |
| 16. DOCUMENTO COMPROBATORIO: | *FACTURA <input type="checkbox"/> | *RECIBO <input type="checkbox"/> |
| TRASFERENCIA | | |
| 17. NOMBRE DE | | |
| 18. CLABE INTERBANCARIA: | | |
| 19. NOMBRE DEL BANCO: | | |
| 20. TRASFERENCIA PARA EL DIA: | | |
| 21. DOCUMENTO COMPROBATORIO: | *FACTURA <input type="checkbox"/> | *RECIBO <input type="checkbox"/> |

22 FIRMAS

SOLICITA:

SUFICIENCIA PRESUPUESTAL

VO. BO.

AUTORIZA:

[Signature]
L.A.E. Maricela Santuario Ortiz
Jefa del Depto. de Presupuesto

[Signature]
L.A.E. Maricela Santuario Ortiz
Jefa del Depto. de Presupuesto

[Signature]
L.C. José Humberto Ángeles Hernández
Director de Admón. y Finanzas

[Signature]
Mtro. José Antonio Zamora Guido
Rector

C78 PP49 C00112

20 marzo 2024

| | |
|---|------------------------------|
| 1. Número de folio de solicitud de recursos económicos (F-19-04) | |
| 2. Número de contrato y/o pedido: (justifique en caso de no incluirlo): | |
| 3. Fuente de Financiamiento: | <i>Ejercicio del Recurso</i> |
| 4. Verificación de documentos | |

| | RECURSOS MATERIALES | | CONTABILIDAD |
|---|---------------------|------------------|---|
| | PRIMERA REVISIÓN | SEGUNDA REVISIÓN | REVISIÓN |
| A.- Solicitud de recursos económicos (F-19-04), firmada. <i>Revisión número de contrato o pedido o justificación.</i> <i>Revisión de concepto</i> | | | <input checked="" type="checkbox"/> |
| B.- Factura <i>Validación de CFDI: comprobantes fiscales y/o factura (cumplir con todos los requisitos fiscales y archivos XML y PDF).</i> | | | <input checked="" type="checkbox"/> |
| C.- Constancia de Situación Fiscal por el SAT del proveedor. | | | <input checked="" type="checkbox"/> |
| D.- Estado de Cta. del proveedor (datos bancarios). | | | <input checked="" type="checkbox"/> |
| E.- Requisición de bienes y/o servicios (F-16-09), firmada. | | | <input checked="" type="checkbox"/> |
| F.- Contrato y/o Pedido (cuando aplique). | | | <input checked="" type="checkbox"/> |
| G.- Evidencia debidamente firmada (fotografías, informes, resguardo del bien, etc.). | | | <input checked="" type="checkbox"/> |
| H.- Comprobante de pago (transferencia). | | | <input checked="" type="checkbox"/> |
| I.- Pago en parcialidades o diferido (PPD), complemento de pago (cuando aplique). | | | <input checked="" type="checkbox"/> |
| J.- Pliego de comisión (Debidamente requisitado y sellado) | | | <input checked="" type="checkbox"/> |
| K.- Reporte de actividades en electrónico | | | <input checked="" type="checkbox"/> OK |

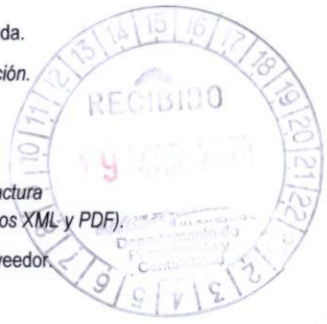

| | |
|--|-------------------------------|
| 5. Vo. Bo. de trámite sin CFDI (cuando aplique). | |
| Nombre y firma Solicitante de trámite | Nombre y firma Jefe inmediato |
| 6. Fecha de entrega a Presupuesto: | |
| 7. Nombre del Proveedor o Beneficiario: <i>David Hernández Hernández</i> | |
| 8. Importe a pagar: | |
| 9. Importe de retención: | |
| 10. Observaciones: | |

| 11. Presupuesto: | | | |
|-------------------------|---------------|------------------|----------------|
| | Poliza Origen | Poliza Cancelada | Poliza Vigente |
| Orden de Compra | | | |
| Poliza | | | |
| Compra | | | |
| Poliza | | | |
| Comprobacion de gastos | | | |

| 12. Contabilidad: | | | |
|--------------------------|---------------|------------------|----------------|
| | Poliza Origen | Poliza Cancelada | Poliza Vigente |
| Orden de Pago | | | |
| Poliza | | | |
| Proveedor | | | |
| Poliza | | | |
| Fecha | | | |

DATOS DEL PERSONAL COMISIONADO

*Ejercicio del Recurso
Proy. 62 Partida
37504
\$ 200.00*

1. NOMBRE: Mtro. David Hernández Hernández 4. RFC: _____

2. AREA DE ADSCRIPCIÓN: Dirección de Planeación y Evaluación

3. PUESTO: _____ 5. Número de Nómina: 342

6. FORMA DE PAGO: EFECTIVO TARJETA NUM. DE CUENTA: _____

7. MOTIVO DE LA COMISIÓN: Asistir a la Universidad Tecnológica de Querétaro a reunión de trabajo, para la mejora continua del Sistema de Gestión Integral.

8. COORDENADAS DEL LUGAR DE LA COMISIÓN

COORDENADAS DE ORIGEN: 20.0756027,-98.4077006,17 COORDENADAS DE DESTINO: 20.6539495,-100.408668

9. FECHA DE AUTORIZACIÓN DE LA COMISIÓN: 08 de Marzo 2024

10. PERIODO DE LA COMISIÓN: DEL 12 AL 12 DEL MES Marzo DE 2024

11. VIATICOS NACIONALES: VIATICOS EXTRANJEROS: 24. AUTORIZACION PRESUPUESTAL

12. Tipo de Viáticos: Anticipados Devengado

Tipo de Pasajes: Anticipados Devengado

13. Tarifa: 14. Zona: FIRMA AUTORIZACION: *David Hernández*
\$ 200.00

| 15. Municipio, Localidad de la comisión | 16. Partida | 17. Cuota Diaria | 18. Dias | 19. Importe |
|--|-------------|------------------|----------|-------------|
| Av. Pie de la Cuesta 2501, Nacional, 76148 Santiago de Querétaro, Qro. | | | | |
| TOTAL: | | | | \$ - |

20. Reporte de actividades: Reunión de Trabajo con Universidad Tecnológica de Querétaro.

21. Sello de Permanencia en la Comisión

22. FIRMA DEL JEFE INMEDIATO SUPERIOR QUE AUTORIZA LA COMISIÓN

[Signature]
Dra. Dulce Marisa Barberena Serrano

23. COMISIONADO SERVICIOS ESCOLARES

[Signature]
Mtro. David Hernández Hernández



FACTURA

OVICP 207114

OPERADORA VIPS

OVI800131GQ6

601 - General de Ley Personas Morales

USO CFDI G03 - Gastos en general

LUGAR EXPEDICIÓN 76010

SUCURSAL: 81069

TICKET: 810695185600291052

FECHA DE EMISIÓN: 13/03/2024 03:52:17 p. m.

LUGAR DE EMISIÓN: 76010

TIPO DE DOCUMENTO: Ingreso

MONEDA: MXN

UNIVERSIDAD TECNOLOGICA DE TULANCINGO

UTT9507201E7

RÉGIMEN FISCAL 603 - Personas Morales con Fines no Lucrativos

DOMICILIO FISCAL 43645

| CANT | PRODUCTO | | | IMPORTE | | IMPUESTO | | | |
|------|----------|---------------------|--------------------------|----------------|---------|------------|-----------|-------------|-----------|
| | CLAVE | CONCEPTO | U DE M | VALOR UNITARIO | IMPORTE | OBJETO IMP | IMPUESTO | TIPO FACTOR | TIPO TASA |
| 1 | 90101501 | RESTAURANTES AL 16% | E48 - Unidad de servicio | 179.31 | 179.31 | 02 | 002 - IVA | Tasa | 16% |

FORMA DE PAGO 01 - Efectivo

DOSCIENTOS OCHO PESOS 00/100 MXN

CONSUMO DEL DÍA 12/03/2024

| | |
|-----------------|----------|
| SUBTOTAL | \$179.31 |
| IVA | \$28.69 |
| TOTAL | \$208.00 |

| Folio Fiscal | Fecha y Hora de Certificación | No. Certificado Digital | Método de Pago |
|--------------------------------------|-------------------------------|-------------------------|-----------------------------------|
| F29E8B6A-3632-4800-B16D-E2C96E101140 | 13/03/2024 03:52:23 p. m. | 00001000000511372450 | PUE - Pago en una sola exhibición |

Handwritten signature in blue ink.

UNIVERSIDAD TECNOLOGICA DE TULANCINGO
 SECRETARÍA DE EDUCACIÓN PÚBLICA
 LA PRESENTE DOCUMENTACIÓN COMPROBEA EL EJERCICIO DE LA PARTIDA QUE SE MENCIONA Y SU PAGO DEBERÁ TRAMITARSE BAJO MI RESPONSABILIDAD
 MTRO. JOSÉ ANTONIO ZAMORA GUIDO
 DIRECTOR
 UNIVERSIDAD TECNOLOGICA DE TULANCINGO

Misdactos - 2024 - FE - VIPS - 207114

ESTE DOCUMENTO ES UNA REPRESENTACIÓN IMPRESA DE UN CFDI v4.0

No. serie CSD SAT 00001000000505211329

Sello digital del emisor

dVvsK48406J4/4U55gRGPiBLH06n1gg673/yD+LjkdC0I2rzi6orW6XwBPBHqWwzK33z/rO8Jw0tmN80jL92Hh9KLy+cYQ5fJ0v7ohz/9boRkwy50fDnFZGUMEQvIFQX1ZeX9cKIJ1/CMHrX+gwMM4/8c+OjckMOc+fhD+7TT3PT8LSQVYvPu0zi9Tm6UD839k0mtwKvXNIMzjGTSvJ92csHf3vE3RjwaGnExK3ws70zRRyNliefRhIzB5ZJW0rJPaV0CIM07RAAJ9XKdNj1lIz0rZvW0SvdSrIKXpW7B4Y19a7QhQ3krfYzwo7rq985j0Bndv7Jj0dUCw==

Sello digital del SAT

EK96pBB6jqGdBeOfwLki9dGh3kh5Mmsy5JyS16vRsTIA/mqX2pArdj8pUSiIKTJU5HEchVN0kCAGkdOPboINZ8VG2HzAi5fPs74Q4LTXsb+!+y+AunGqs7qGnrvvc0+v0k2KJAJmail.oPcGMAMVJduUpmBuccUuDr8NmFN2toyBWFUdloHrzG11Oe/NWq3oGbyRXDcmA5s+6TSsmHl8ecX8m3UIHgGlc19my4N4CRPkY2+s194a5+G55V4fN8roATM6DP6k4s/dEqBuf0vASI+wMlCMMQIYkLeOB3PcK/ZxIAYKARibKvGJYL645JU2Zjv3AEBKYHZTrQ==



OPERADORA VIPS
S. De R.L. De C.V.
Avenida Revolucion
1257 pisos 20 y 21
Col. Altes Del. Alvaro Obregon
Ciudad de Mexico C.P. 01040
RFC: OV1800131005
REGIMEN FISCAL: N/A

81000 VIPS QUERETARO 11 DE
Expedido en:
QUINTANA ROO
CIR. SAN PABLO
QUERETARO

8100001840028
Mesa 01
Mesa 11
C110

[Handwritten signature]

ASISTIR A LA UNIVERSIDAD TECNOLOGICA DE
QUERETARO A REUNION DE TRABAJO, PARA
LA MEJORA CONTINUA DEL SISTEMA DE
GESTION INTEGRAL



Verificación de comprobantes fiscales digitales por internet

| RFC del emisor | Nombre o razón social del emisor | RFC del receptor | Nombre o razón social del receptor |
|--------------------------------------|----------------------------------|-------------------------|---------------------------------------|
| OVI800131GQ6 | OPERADORA VIPS | UTT9507201E7 | UNIVERSIDAD TECNOLOGICA DE TULANCINGO |
| Folio fiscal | Fecha de expedición | Fecha certificación SAT | PAC que certificó |
| F29E8B6A-3632-4800-B16D-E2C96E101140 | 2024-03-13T15:52:17 | 2024-03-13T15:52:23 | INT020124V62 |
| Total del CFDI | Efecto del comprobante | Estado CFDI | Estatus de cancelación |
| \$208.00 | Ingreso | Vigente | Cancelable sin aceptación |

Imprimir

| | |
|--------------------------------|-----------------|
| | RECTORÍA |
| 12 MAR 2024 | - 00214 |
| Nombre: <u>Laura Hernández</u> | |
| Hora: <u>13:58</u> | |

Universidad Tecnológica de Tulancingo

No. de oficio: UTT/R/117/2024

Tulancingo Hgo. a 11 de marzo de 2024

Asunto: Visita a la UT de Querétaro.

M. en C. José Carlos Arredondo Velázquez
Rector de la Universidad Tecnológica de Querétaro.
Presente

Apreciable Sr. Rector:

Sirva el presenta para enviarle un cordial saludo y al mismo tiempo solicitarle su amable apoyo en el sentido de poder visitar la institución, que usted dignamente dirige, el próximo martes 12 de marzo con el propósito de conocer su Sistema de Gestión de Calidad con base en la norma ISO 21001:2018, lo anterior derivado de que próximamente tendremos la auditoría de certificación en la norma referida y consideramos que dicha visita nos puede fortalecer y generar mejores condiciones para la auditoría externa.

Vale la pena mencionar que en caso de vernos favorecidos con esta petición quienes estarían acudiendo a la visita, serían:

Dra. Dulce Marisa Barberena Serrano. Directora de Planeación y Evaluación.

Lic. Amelia Aguilar Paredes. Responsable del Sistema de Gestión Integral.

Mtro David Hernández Hernández. Auditor Líder.

Agradeciendo su atención, le reitero las seguridades de mi mayor consideración.

Atentamente

Renovación y Desarrollo

Mtro. José Antonio Zamora Guido
Rector



c.c.p. **Dra. Dulce M. Barberena Serrano.** Directora de Planeación y Evaluación de la UT de Tulancingo.

c.c.p. Archivo
JAZG/DMBS/dhh

| | |
|---|--|
| Elaboró: Mtro. David Hernández Hernández | Autorizó: Dra. Dulce Marisa Barberena Serrano |
|---|--|

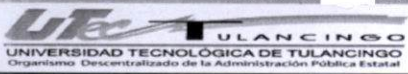
|  <p>Encabezado General</p> | <p>Nombre del Formato:</p> <p>LISTA DE VERIFICACIÓN DE DOCUMENTACIÓN COMPROBATORIA Y JUSTIFICATIVA PARA PÓLIZA.</p> | | | | | | | | | | | | | | | | | | | | | | | | | | | | | | | | | | | | | | | | | | |
|---|---|---------------------|--|--------------|------------------|------------------|----------|--|--|---|--|--|--|--|--|--|--|--|---|--|--|---|--|--|---|--|--|---|--|--|---|--|--|--|--|--|---|--|--|---|--|--|----|
| <p>1. Número de folio de solicitud de recursos económicos (F-19-04)</p> | | | | | | | | | | | | | | | | | | | | | | | | | | | | | | | | | | | | | | | | | | | |
| <p>2. Número de contrato y/o pedido: (justifique en caso de no incluirlo):</p> | | | | | | | | | | | | | | | | | | | | | | | | | | | | | | | | | | | | | | | | | | | |
| <p>3. Fuente de Financiamiento:</p> | | | | | | | | | | | | | | | | | | | | | | | | | | | | | | | | | | | | | | | | | | | |
| <p>4. Verificación de documentos 190324</p> | | | | | | | | | | | | | | | | | | | | | | | | | | | | | | | | | | | | | | | | | | | |
| <p>A.- Solicitud de recursos económicos (F-19-04), firmada. <i>Revisión número de contrato o pedido o justificación.</i> <i>Revisión de concepto</i></p> <p>B.- Factura <i>Validación de CFDI: comprobantes fiscales y/o factura (cumplir con todos los requisitos fiscales y archivos XML y PDF).</i></p> <p>C.- Constancia de Situación Fiscal por el SAT del proveedor.</p> <p>D.- Estado de Cta. del proveedor (datos bancarios).</p> <p>E.- Requisición de bienes y/o servicios (F-16-09), firmada.</p> <p>F.- Contrato y/o Pedido (cuando aplique).</p> <p>G.- Evidencia debidamente firmada (fotografías, informes, resguardo del bien, etc.).</p> <p>H.- Comprobante de pago (transferencia).</p> <p>I.- Pago en parcialidades o diferido (PPD), complemento de pago (cuando aplique).</p> <p>J.- Pliego de comisión (Debidamente requisitado y sellado)</p> <p>K.- Reporte de actividades en electrónico</p> | <table border="1" style="width:100%; border-collapse: collapse;"> <tr> <th colspan="2" style="text-align: center;">RECURSOS MATERIALES</th> <th style="text-align: center;">CONTABILIDAD</th> </tr> <tr> <th style="width:50%;">PRIMERA REVISIÓN</th> <th style="width:50%;">SEGUNDA REVISIÓN</th> <th style="width:50%;">REVISIÓN</th> </tr> <tr><td> </td><td> </td><td style="text-align: center;">—</td></tr> <tr><td> </td><td> </td><td> </td></tr> <tr><td> </td><td> </td><td> </td></tr> <tr><td> </td><td> </td><td style="text-align: center;">/</td></tr> <tr><td> </td><td> </td><td style="text-align: center;">/</td></tr> <tr><td> </td><td> </td><td style="text-align: center;">—</td></tr> <tr><td> </td><td> </td><td style="text-align: center;">—</td></tr> <tr><td> </td><td> </td><td style="text-align: center;">—</td></tr> <tr><td> </td><td> </td><td> </td></tr> <tr><td> </td><td> </td><td style="text-align: center;">—</td></tr> <tr><td> </td><td> </td><td style="text-align: center;">/</td></tr> <tr><td> </td><td> </td><td style="text-align: center;">OK</td></tr> </table> | RECURSOS MATERIALES | | CONTABILIDAD | PRIMERA REVISIÓN | SEGUNDA REVISIÓN | REVISIÓN | | | — | | | | | | | | | / | | | / | | | — | | | — | | | — | | | | | | — | | | / | | | OK |
| RECURSOS MATERIALES | | CONTABILIDAD | | | | | | | | | | | | | | | | | | | | | | | | | | | | | | | | | | | | | | | | | |
| PRIMERA REVISIÓN | SEGUNDA REVISIÓN | REVISIÓN | | | | | | | | | | | | | | | | | | | | | | | | | | | | | | | | | | | | | | | | | |
| | | — | | | | | | | | | | | | | | | | | | | | | | | | | | | | | | | | | | | | | | | | | |
| | | | | | | | | | | | | | | | | | | | | | | | | | | | | | | | | | | | | | | | | | | | |
| | | | | | | | | | | | | | | | | | | | | | | | | | | | | | | | | | | | | | | | | | | | |
| | | / | | | | | | | | | | | | | | | | | | | | | | | | | | | | | | | | | | | | | | | | | |
| | | / | | | | | | | | | | | | | | | | | | | | | | | | | | | | | | | | | | | | | | | | | |
| | | — | | | | | | | | | | | | | | | | | | | | | | | | | | | | | | | | | | | | | | | | | |
| | | — | | | | | | | | | | | | | | | | | | | | | | | | | | | | | | | | | | | | | | | | | |
| | | — | | | | | | | | | | | | | | | | | | | | | | | | | | | | | | | | | | | | | | | | | |
| | | | | | | | | | | | | | | | | | | | | | | | | | | | | | | | | | | | | | | | | | | | |
| | | — | | | | | | | | | | | | | | | | | | | | | | | | | | | | | | | | | | | | | | | | | |
| | | / | | | | | | | | | | | | | | | | | | | | | | | | | | | | | | | | | | | | | | | | | |
| | | OK | | | | | | | | | | | | | | | | | | | | | | | | | | | | | | | | | | | | | | | | | |
| <p>5. Vo. Bo. de trámite sin CFDI (cuando aplique).</p> | | | | | | | | | | | | | | | | | | | | | | | | | | | | | | | | | | | | | | | | | | | |
| <p>Nombre y firma Solicitante de trámite</p> | <p>Nombre y firma Jefe inmediato</p> | | | | | | | | | | | | | | | | | | | | | | | | | | | | | | | | | | | | | | | | | | |
| <p>6. Fecha de entrega a Presupuesto:</p> | | | | | | | | | | | | | | | | | | | | | | | | | | | | | | | | | | | | | | | | | | | |
| <p>7. Nombre del Proveedor o Beneficiario: Amelia Parede = Aguilar</p> | | | | | | | | | | | | | | | | | | | | | | | | | | | | | | | | | | | | | | | | | | | |
| <p>8. Importe a pagar:</p> | | | | | | | | | | | | | | | | | | | | | | | | | | | | | | | | | | | | | | | | | | | |
| <p>9. Importe de retención:</p> | | | | | | | | | | | | | | | | | | | | | | | | | | | | | | | | | | | | | | | | | | | |
| <p>10. Observaciones:</p> | | | | | | | | | | | | | | | | | | | | | | | | | | | | | | | | | | | | | | | | | | | |

| 11. Presupuesto: | | | |
|------------------------|---------------|------------------|----------------|
| | Poliza Origen | Poliza Cancelada | Poliza Vigente |
| Orden de Compra | | | |
| Poliza | | | |
| Compra | | | |
| Poliza | | | |
| Comprobacion de gastos | | | |

| 12. Contabilidad: | | | |
|-------------------|---------------|------------------|----------------|
| | Poliza Origen | Poliza Cancelada | Poliza Vigente |
| Orden de Pago | | | |
| Poliza | | | |
| Proveedor | | | |
| Poliza | | | |
| Fecha | | | |

DATOS DEL PERSONAL COMISIONADO

*Ejercicio del Newroso
 Proy. 62 Partida 37509
 \$ 200.00*

1. NOMBRE: Lic. Amelia Aguilar Paredes 4. RFC: _____
 2. AREA DE ADSCRIPCIÓN: Dirección de Planeación y Evaluación
 3. PUESTO: Encargada de Departamento 5. Número de Nómina: 241
 6. FORMA DE PAGO EFECTIVO TARJETA NUM. DE CUENTA: _____

7. MOTIVO DE LA COMISIÓN Asistir a la Universidad Tecnológica de Querétaro a reunión de trabajo, para la mejora continua del Sistema de Gestión Integral.

8. COORDENADAS DEL LUGAR DE LA COMISIÓN

COORDENADAS DE ORIGEN 20.0756027,-98.4077006,17 COORDENADAS DE DESTINO: 20.6539495,-100.408668

9. FECHA DE AUTORIZACIÓN DE LA COMISIÓN 08 de Marzo 2024
 10. PERIODO DE LA COMISIÓN DEL 12 AL 12 DEL MES Marzo DE 2024
 11. VIATICOS NACIONALES VIATICOS EXTRANJEROS 24. AUTORIZACION PRESUPUESTAL
 12. Tipo de Viáticos Anticipados Devengado
 Tipo de Pasajes Anticipados Devengado
 13. Tarifa 14. Zona FIRMA AUTORIZACION *[Firma]*
\$ 200.00

| 15. Municipio, Localidad de la comisión | 16. Partida | 17. Cuota Diaria | 18. Dias | 19. Importe |
|--|-------------|------------------|----------|-------------|
| Av. Pie de la Cuesta 2501, Nacional, 76148 Santiago de Querétaro, Qro. | | | | |
| TOTAL: | | | \$ | - |

20. Reporte de actividades: Reunión de Trabajo con Universidad Tecnológica de Querétaro.

21. Sello de Permanencia en la Comisión



22. FIRMA DEL JEFE INMEDIATO SUPERIOR QUE AUTORIZA LA COMISIÓN

[Firma]
 Dra. Dulce Marisa Barberena Serrano

[Firma]
 Lic. Amelia Aguilar Paredes



FACTURA

OVICP 207112

OPERADORA VIPS

OVI800131GQ6

601 - General de Ley Personas Morales

USO CFDI G03 - Gastos en general

LUGAR EXPEDICIÓN 76010

SUCURSAL: 81069

TICKET: 810695185600301052

FECHA DE EMISIÓN: 13/03/2024 03:46:56 p. m.

LUGAR DE EMISIÓN: 76010

TIPO DE DOCUMENTO: Ingreso

MONEDA: MXN

UNIVERSIDAD TECNOLOGICA DE TULANCINGO

UTT9507201E7

RÉGIMEN FISCAL 603 - Personas Morales con Fines no Lucrativos

DOMICILIO FISCAL 43645

| CANT | PRODUCTO | | | IMPORTE | | IMPUESTO | | | |
|------|----------|---------------------|--------------------------|----------------|---------|------------|-----------|-------------|-----------|
| | CLAVE | CONCEPTO | U DE M | VALOR UNITARIO | IMPORTE | OBJETO IMP | IMPUESTO | TIPO FACTOR | TIPO TASA |
| 1 | 90101501 | RESTAURANTES AL 16% | E48 - Unidad de servicio | 213.79 | 213.79 | 02 | 002 - IVA | Tasa | 16% |

FORMA DE PAGO 01 - Efectivo

DOSCIENTOS CUARENTA Y OCHO PESOS 00/100 MXN

CONSUMO DEL DÍA 12/03/2024

| | |
|-----------------|----------|
| SUBTOTAL | \$213.79 |
| IVA | \$34.21 |
| TOTAL | \$248.00 |

| Folio Fiscal | Fecha y Hora de Certificación | No. Certificado Digital | Método de Pago |
|--------------------------------------|-------------------------------|-------------------------|-----------------------------------|
| C52A038B-8174-4163-B99F-3E109C3775F2 | 13/03/2024 03:46:57 p. m. | 00001000000511372450 | PUE - Pago en una sola exhibición |

UNIVERSIDAD TECNOLOGICA DE TULANCINGO
 ORGANISMO AUTÓNOMO DE ADMINISTRACIÓN PÚBLICA LOCAL

SECRETARÍA DE EDUCACIÓN PÚBLICA

LA PRESENTE DOCUMENTACIÓN COMPROBUELA EL EJERCICIO DE LA PARTIDA QUE SE MENCIONA Y SU PAGO DEBERÁ TRAMITARSE BAJO MI RESPONSABILIDAD

MTRO. JOSÉ ANTONIO ZAMORA GUIDO
 DIRECTOR
 UNIVERSIDAD TECNOLOGICA DE TULANCINGO

Mis doctos - 2024 - FE - VIPS - 207112

ESTE DOCUMENTO ES UNA REPRESENTACIÓN IMPRESA DE UN CFDI v4.0

No. serie CSD SAT 00001000000505211329

Sello digital del emisor

jeW6F6xJYm7tleckBS7X4xYv7qKB8ETgOieFJ9kXf17aGyKYFISJxwIZpelIKIF5SxOUFNO+BJKlnSoYty6c5duZ29lMKWXC67XYGFJ3NdclbPNF59Ywsqf1sGcJHkcswgUXVox7zMaV96Uleyq6GTfB9XAYIIQnXl7+GzYmxPL18JUK7RPYfS8Qd7Tmxb6nP44kM9IW/qEkdszrJ6WNFEI3Hl3RSrZPdxQw6kRRWpgy+8jQWXY33+BSH2ZM+ONvOhOp1S/Jz5n0uch/uh/ULK26/08y8Pso5P0TvmagL09RQa7+SgZ4W+dGectgg9blc5AG9sHNNFHQ==

Sello digital del SAT

leW6F6xJYm7tleckBS7X4xYv7qKB8ETgOieFJ9kXf17aGyKYFISJxwIZpelIKIF5SxOUFNO+BJKlnSoYty6c5duZ29lMKWXC67XYGFJ3NdclbPNF59Ywsqf1sGcJHkcswgUXVox7zMaV96Uleyq6GTfB9XAYIIQnXl7+GzYmxPL18JUK7RPYfS8Qd7Tmxb6nP44kM9IW/qEkdszrJ6WNFEI3Hl3RSrZPdxQw6kRRWpgy+8jQWXY33+BSH2ZM+ONvOhOp1S/Jz5n0uch/uh/ULK26/08y8Pso5P0TvmagL09RQa7+SgZ4W+dGectgg9blc5AG9sHNNFHQ==



OPERADORA VIPS
S. De R.L. De C.V.
Avenida Desarrollo 100
1257 Pisos 20 y 21
Col. Alpes Del. Alvaro Obregón
Ciudad de México C.P. 07040
RFC OVB00131606
REGIMEN FISCAL: N/A

STORA VIPS QUERETARO EL DEL PARQUE
Expedido en:
B. QUINTANA ARRIOLA 4115
COL. SAN PABLO TECNOLOGICO
QUERETARO C.P. 76010
QUERETARO.

810695185600301052

Mesero: Sebastian Abarca
Mesa: 114/3
Clientes: 1

03/12/2024
10:52 AM

H60030

| | |
|--------------------------|--------|
| Asiento 2 | |
| ENTIDAD SUIZAS POLLO DSY | 189.00 |
| JUICE NARANJA | |
| ORDEN DE AGUACATE | 25.00 |
| CROISSANT | 34.00 |
| Total | 248.00 |

Subtotal Completado 248.00

Total 248.00

Efectivo \$ 500.00

Cambiar \$ 252.00

Alimentos: 248.00

LEVIT INCLUIDO

COMPRAS DE JORJE PASTI EL INTERES DE
VIPS, adospor tenca.com.mx
Y CUANTOS CORRI TI ATENDIMOS.

Cuenta Cerrada

DECEINTOS CUARENTA Y OCHO PESOS
Puedes solicitar tu Factura
al realizar tu pago o si lo
preferes, obténla en el
portal: <https://zaisea.interfactura.com>
Tienes 30 días naturales para
obtener tu Factura Electrónica

Ticket No.
810695185600301052
Total 248.00

ASISTIR A LA UNIVERSIDAD TECNOLÓGICA DE
QUERETARO A REUNION DE TRABAJO, PARA
LA MEJORA CONTINUA DEL SISTEMA DE GES-
TION INTEGRAL



Verificación de comprobantes fiscales digitales por internet

| RFC del emisor | Nombre o razón social del emisor | RFC del receptor | Nombre o razón social del receptor |
|--------------------------------------|----------------------------------|-------------------------|---------------------------------------|
| OVI800131GQ6 | OPERADORA VIPS | UTT9507201E7 | UNIVERSIDAD TECNOLOGICA DE TULANCINGO |
| Folio fiscal | Fecha de expedición | Fecha certificación SAT | PAC que certificó |
| C52A038B-8174-4163-B99F-3E109C3775F2 | 2024-03-13T15:46:56 | 2024-03-13T15:46:57 | INT020124V62 |
| Total del CFDI | Efecto del comprobante | Estado CFDI | Estatus de cancelación |
| \$248.00 | Ingreso | Vigente | Cancelable sin aceptación |

Imprimir



| | |
|--------------------------------|-----------------|
| | RECTORÍA |
| 12 MAR 2024 | - 00214 |
| Nombre: <u>Laura Hernández</u> | |
| Hora: <u>13:58</u> | |

Universidad Tecnológica de Tulancingo

No. de oficio: UTT/R/117/2024

Tulancingo Hgo. a 11 de marzo de 2024

Asunto: Visita a la UT de Querétaro.

M. en C. José Carlos Arredondo Velázquez
Rector de la Universidad Tecnológica de Querétaro.
Presente

Apreciable Sr. Rector:

Sirva el presenta para enviarle un cordial saludo y al mismo tiempo solicitarle su amable apoyo en el sentido de poder visitar la institución, que usted dignamente dirige, el próximo martes 12 de marzo con el propósito de conocer su Sistema de Gestión de Calidad con base en la norma ISO 21001:2018, lo anterior derivado de que próximamente tendremos la auditoría de certificación en la norma referida y consideramos que dicha visita nos puede fortalecer y generar mejores condiciones para la auditoría externa.

Vale la pena mencionar que en caso de vernos favorecidos con esta petición quienes estarían acudiendo a la visita, serían:

Dra. Dulce Marisa Barberena Serrano. Directora de Planeación y Evaluación.
Lic. Amelia Aguilar Paredes. Responsable del Sistema de Gestión Integral.
Mtro David Hernández Hernández. Auditor Líder.

Agradeciendo su atención, le reitero las seguridades de mi mayor consideración.

Atentamente

Renovación y Desarrollo

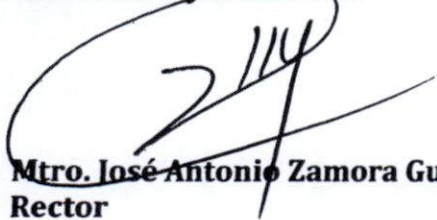

Mtro. José Antonio Zamora Guido
Rector



c.c.p. **Dra. Dulce M. Barberena Serrano.** Directora de Planeación y Evaluación de la UT de Tulancingo.
c.c.p. Archivo
JAZG/DM/BS/dhh

| | |
|---|--|
| Elaboró: Mtro. David Hernández Hernández | Autorizó: Dra. Dulce Marisa Barberena Serrano |
|---|--|

PLIEGO DE COMISIÓN

DATOS DEL PERSONAL COMISIONADO

*Ejercicio del Recurso
Proy. 62 Partido 37204 p 253.00*

1. NOMBRE: GILBERTO MUÑOZ GUZMÁN 4. RFC: MUGG620204

2. AREA DE ADSCRIPCIÓN: ADMINISTRACIÓN Y FINANZAS

3. PUESTO: CHOFER 5. Número de Nómina: 276 *37504 p 120.00*

6. FORMA DE PAGO: EFECTIVO TARJETA NUM. DE CUENTA: _____

7. MOTIVO DE LA COMISIÓN OFICIALIA CDMX

8. COORDENADAS DEL LUGAR DE LA COMISIÓN

COORDENADAS DE ORIGEN 20.0755977,-98.4051257,15 COORDENADAS DE DESTINO: _____

9. FECHA DE AUTORIZACIÓN DE LA COMISIÓN _____

10. PERIODO DE LA COMISIÓN DEL 8 AL 8 DEL MES MARZO DE 2024

| | | | | |
|-------------------------|-------------------------------------|----------------------|--------------------------|-------------------------------|
| 11. VIATICOS NACIONALES | <input checked="" type="checkbox"/> | VIATICOS EXTRANJEROS | <input type="checkbox"/> | 24. AUTORIZACION PRESUPUESTAL |
| 12. Tipo de Viáticos | <input type="checkbox"/> | Anticipados | <input type="checkbox"/> | Devengado |
| Tipo de Pasajes | <input type="checkbox"/> | Anticipados | <input type="checkbox"/> | Devengado |
| 13. Tarifa | <input type="checkbox"/> | 14. Zona | <input type="checkbox"/> | FIRMA AUTORIZACION |

120.00

| 15. Municipio, Localidad de la comisión | 16. Partida | 17. Cuota Diaria | 18. Dias | 19. Importe |
|---|-------------|------------------|----------|-------------|
| CDMX | | \$ 120.00 | 1 | \$ 120.00 |
| | | TOTAL: | | \$ 120.00 |

20. Reporte de actividades:
ENTREGA DE DOCUMENTACION EN PACHUCA Y CD/AX

21. Sello de Permanencia en la Comisión

08 MAR 2024

22. FIRMA DEL JEFE INMEDIATO SUPERIOR QUE AUTORIZA LA COMISIÓN

L.C. JOSÉ HUMBERTO ÁNGELES HERNÁNDEZ

23. COMISIONADO

GILBERTO MUÑOZ GUZMÁN

COMPANIA OPERADORA DE ESTACIONAMIENTOS MEXICANOS S.A DE C.V



Domicilio fiscal

R.F.C.: OEM920612B67
Calle QUINTANA ROO No. 65. Col. ROMA SUR, C.P: 06760, CUAUHEMOC, CIUDAD DE MEXICO, MEXICO

Lugar de expedición: 06760 Cuauhtemoc

Expedido en

Calle: Quintana Roo, No. 65 , Col. Roma Sur, CP: 06760, Cuauhtemoc, CIUDAD DE MEXICO, MEXICO

Regimen Fiscal Emisor: 601 - General de Ley Personas Morales

Comprobante fiscal digital

4C19E52D-78AE-464F-A299-F55B8E71561F

Serie: 1020

Folio: 10505523

Folio ID SAP: 2608093 - UTT9

Fecha: 2024-03-12T10:36:19

Regimen Fiscal Receptor:

603 - Personas Morales con Fines no Lucrativos

Facturado a:

(C021495) UNIVERSIDAD TECNOLÓGICA DE TULANCINGO
RFC: UTT9507201E7
CAMINO A AHUEHUÉTITLA No.Int.. No.Ext.301, LAS PRESAS, TULANCINGO DE BRAVO, HIDALGO, MEXICO, CP:43645

Uso CFDI: G03- Gastos en general

Moneda: MXN

Tipo de Cambio: 1.00

Tipo Comprobante: I - Ingreso

Forma de Pago: 01 - Efectivo

Metodo de Pago: PUE - Pago en una sola exhibición

| Cantidad | Unidad | Código | Descripción | P/U | Descuento | Importe | | |
|----------|----------|----------|------------------------------|----------|-----------|---------|------------|---------|
| 1 | Servicio | VEN-0015 | Ingreso a Estacionamiento, . | 25.86 | 0.00 | 25.86 | | |
| | | | | Tipo | Impuesto | Factor | Tasa/Cuota | Importe |
| | | | | Traslado | 002 IVA | Tasa | 0.16 | 4.14 |

Clave Unidad de Medida: E48
Clave Prod/Servicio: 78111807

| | |
|----------------------------|------------------|
| Subtotal | 25.86 MXN |
| Descuento | |
| Traslado 002 IVA (16.00 %) | 4.14 MXN |
| Total | 30.00 MXN |



Efectos fiscales al pago

TREINTA PESOS 00/100 MN

Handwritten signature

Folio Fiscal: 4C19E52D-78AE-464F-A299-F55B8E71561F

Fecha y hora de certificación: 2024-03-12T10:36:19

Numero de serie del Certificado de Sello Digital

00001000000507411845

Numero de serie del Certificado de Sello Digital del SAT:

00001000000503726537

Sello Digita del CFDI:

U10j4HjSZxMQc54ChSmagPZqrC4kCTuaPCdkg86g8BDRQMmf01Fe782JW6wY00T5r61/4x/hV1LpRmALc+zN9VroU6zrFoWHQmCHQyX/M80Ob5peWMTcmhniTzVJfyZZY/CHQQ5hV9IORfDN4TugKd+6c+UN9omSpuDVIgIjeM5vwoBGsNNLRm6ztDkwiE15di2qTAFkbB+5800dPgXFFaEpr0z3vbgOL4Og9jPKKt+m08usZY08W1gkRjbnXwnqmzI+qeJ9o+iV7WolEEFWehN7aHD4ACZIF084F+hMy8FF9i7Y5vVABP+Dqglq4SxgSSJA4HFLHzYhLkqPQ==

Cadena Original del Complemento de Certificado digital del SAT

||1.1|4C19E52D-78AE-464F-A299-F55B8E71561F|2024-03-12T10:36:19|PCFCSprTdeUsuilxTgzj8etpjElppYKEElxg01cWRaiOTwAPQUQMj4cWQEQhMAcPT9Lrz+xwsS57ITPQ3v9p31ZOTbGPbHlZgNHG9B+jAwDig68uLAYdFa+VmoNTJ7TYAtDvSU/5pYkDkdKNi+u7AFiOpsBI1MheYA2e+L01o4VFqszio8CXgQFVChn1cwoU7/Q0u+iP/d+ckmauxN8qfw/wBsOhh+Y6MPYeCE28ZSYShC6x7Xm/bZK7pujNWDgHlgqaVRSHF0QUcRgToYpWIBIRYKxHm/N82yqUM965hkBSXV9HluRxmm9YrzscixKWGAAdpOiw6XS5YcnDRDKV7Q==|00001000000503726537||

Sello Digita del SAT:

PCFCSprTdeUsuilxTgzj8etpjElppYKEElxg01cWRaiOTwAPQUQMj4cWQEQhMAcPT9Lrz+xwsS57ITPQ3v9p31ZOTbGPbHlZgNHG9B+jAwDig68uLAYdFa+VmoNTJ7TYAtDvSU/5pYkDkdKNi+u7AFiOpsBI1MheYA2e+L01o4VFqszio8CXgQFVChn1cwoU7/Q0u+iP/d+ckmauxN8qfw/wBsOhh+Y6MPYeCE28ZSYShC6x7Xm/bZK7pujNWDgHlgqaVRSHF0QUcRgToYpWIBIRYKxHm/N82yqUM965hkBSXV9HluRxmm9YrzscixKWGAAdpOiw6XS5YcnDRDKV7Q==



LA PRESENTE DOCUMENTACIÓN COMPROBADA EL EJERCICIO DE LA PARTIDA QUE SE MENCIONA Y SU PAGO DEBERA TRAMITARSE BAJO MI RESPONSABILIDAD

Mtro. José Antonio Zamora Guido
RECTOR

UNIVERSIDAD TECNOLÓGICA DE TULANCINGO

Mis datos - 2024-FE - Copemsa - 1020 - 10505523
Esta es una representación impresa de un CFDI v4.0

Mitikah
RFC: OEM920612B67
Quintana Roo #65
06760 Col. Roma Sur
Del. Cuauhtemoc
CDMX
Mexico
Tef:

Recibo: 00013806001/0075097
Equipo 0138 060
Fecha: 08/03/2024 13:04:40(-6)
Cobro: 0138 60 01 0075097

| Concepto | Importe |
|------------------------------|---------|
| Estacionamiento | \$30.00 |
| Ticket: 0138 030 2617241 | |
| 08/03/2024 12:32:53(-6) | |
| Inicio: 08/03/2024 12:32(-6) | |
| Fin: 08/03/2024 13:03(-6) | |
| Duracion: 000d 00h 31min | |

Total: \$30.00

| Forma de Pago | Importe |
|--------------------|---------|
| Efectivo | \$30.00 |
| Entregado: \$40.00 | |
| Cambio \$10.00 | |
| IVA: | 16.00 % |
| Subtotal: | \$25.86 |
| Importe IVA: | \$4.14 |
| Importe Total: | \$30.00 |

Para solicitar su factura, enviar correo a la direccion:

<https://facturacion.copemsa.mx>

ESTACIONAMIENTO EN LA
CDMX ENTREGA DE
DOCUMENTACIÓN
GILBERTO MUÑOZ G.

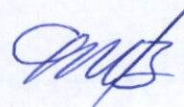



Verificación de comprobantes fiscales digitales por internet

| RFC del emisor | Nombre o razón social del emisor | RFC del receptor | Nombre o razón social del receptor |
|--------------------------------------|--|-------------------------|---------------------------------------|
| OEM920612B67 | COMPAÑIA OPERADORA DE ESTACIONAMIENTOS MEXICANOS | UTT9507201E7 | UNIVERSIDAD TECNOLOGICA DE TULANCINGO |
| Folio fiscal | Fecha de expedición | Fecha certificación SAT | PAC que certificó |
| 4C19E52D-78AE-464F-A299-F55B8E71561F | 2024-03-12T10:36:03 | 2024-03-12T10:36:19 | DET080304395 |
| Total del CFDI | Efecto del comprobante | Estado CFDI | Estatus de cancelación |
| \$30.00 | Ingreso | Vigente | Cancelable sin aceptación |

Imprimir

SOLO



Sanborns

R.F.C SHE-190630-V37

LAGO ZURICH #245 EDIFICIO PRESA FALCON PISO
7, COL AMPLIACION GRANADA C.P 11529
DEL MIGUEL HIDALGO, CIUDAD DE MEXICO
DEL REGIMEN GENERAL DE LEY
PERSONAS MORALES
SANBORN HERMANOS, S.A. DE C.V.
UNIDAD SANBORNS PLAZA CARSO
Lago Zurich # 245
Col Ampliacion Granada
Delegacion Miguel Hidalgo
C.P. 11529 Mexico, D.F.

CONSUMO DE ALIMENTOS
COMISION
~~ESTACIONALLENTO~~
EN LA CDMX

| | | |
|--|---------|----------|
| GALLETA DE AMARANTO NATURAL 7500464514967 | 47.00 * | |
| TOTAL | | \$47.00 |
| Cuarenta y Siete Pesos 00/100 | | \$100.00 |
| EFFECTIVO | | \$53.00 |
| CAMBIO | | |

ENTREGA DE
DOCUMENTACION

COPIA DEL CLIENTE



No. de Ticket:

013123463400019790

GILBERTO MUÑOZ

GUZMAN *[Signature]*

SI USTED REQUIERE FACTURA INGRESAR
facturaelectronica.sanborns.com.mx
O ESCANEE EL CODIGO QR



CUENTA CON 30 DIAS NATURALES
PARA EMITIR SU FACTURA

FRT. 1 RAMIREZ LOPEZ, LAURA VANESSA
FECHA: 08-03-24 HORA: 12:07:44 TRANS: 4634
OPERADOR: 588298 TERMINAL: 23 TIENDA: 0131
*****Visita www.sanborns.com.mx*****.

USAR LAVAR SANA DISTANCIA

**** GRACIAS ****



Verificación de comprobantes fiscales digitales por internet

| RFC del emisor | Nombre o razón social del emisor | RFC del receptor | Nombre o razón social del receptor |
|--------------------------------------|----------------------------------|-------------------------|---------------------------------------|
| SHE190630V37 | SANBORN HERMANOS | UTT9507201E7 | UNIVERSIDAD TECNOLOGICA DE TULANCINGO |
| Folio fiscal | Fecha de expedición | Fecha certificación SAT | PAC que certificó |
| 8393352A-A850-4CB0-9F28-34AED0674EBD | 2024-03-11T14:45:18 | 2024-03-11T14:48:08 | PRO170621R87 |
| Total del CFDI | Efecto del comprobante | Estado CFDI | Estatus de cancelación |
| \$47.00 | Ingreso | Vigente | Cancelable sin aceptación |

Imprimir



PROYECTO DE CARRETERAS ECATEPEC
PIRAMIDES

BOSQUES DE CIDROS 173 3ER PISO
BOSQUES DE LAS LOMAS CP 05120
CUAJIMALPA DE MORELOS CIUDAD DE MEXICO,
MEXICO

Folio Fiscal: 0270453D-370D-4001-AF62-D0E6A8185AB6

No. de serie del CSD del Emisor: 00001000000508939636

Fecha y hora de Emisión: 11-03-2024 14:19:08

Fecha y hora de Certificación: 11-03-2024 14:17:46

RFC:PCE1710038M4 Lugar Expedición: 05120

Tipo de CFDI: FACTURA

REGIMEN FISCAL: 601 - General de Ley Personas Morales

Serie y Folio: PATPN 200025851530

RESIDENCIA FISCAL:

Tipo: Ingreso

No. REGISTRO IDENTIDAD

Tipo Cambio: 1

Uso CFDI: G03 Gastos en general

Moneda: MXN Peso Mexicano

RECEPTOR
RFC: UTT9507201E7
NOMBRE: UNIVERSIDAD TECNOLOGICA DE TULANCINGO
REGIMEN: 603 - Personas Morales con Fines no Lucrativos
DOMICILIO: CAMINO A AHUEHUETITLA 301 COLONIA: LAS PRESAS LOCALIDAD:
HIDALGO
CP 43645, TULANCINGO DE BRAVOESTADO Y PAIS: HIDALGO, MEX-Mexico

SUCURSAL
DOMICILIO: BOSQUE DE CIDROS 173 3 PISO COLONIA: BOSQUES
DE LAS LOMAS CP 05120
CUAJIMALPA DE MORELOS
ESTADO: CIUDAD DE MEXICO

DATOS GENERALES DEL COMPROBANTE

| | | | |
|-----------------|---------------------------------|----------------------|--|
| Metodo de Pago: | PUE Pago en una sola exhibición | Clave Confirmación: | |
| Forma de Pago: | 01 Efectivo | Condiciones de Pago: | |
| Exportación: | 01 No aplica | | |

AUTOPISTA TEXCOCO - PIRAMIDES (NABOR CARRILLO)

| Clave Producto | Clave Unidad SAT | No Identificaci | Unidad | Obj Imp | Descripción | Cantidad | Precio Unitario | Descuento | IMPUESTOS | | Importe |
|----------------|------------------|-----------------|--------|---------|---|----------|-----------------|-----------|-----------|----------|----------|
| | | | | | | | | | Tipo | Monto | |
| 95111603 | C62 | NA | NA | 02 | Peaje para el uso o goce de la carretera (1 ticket) | 1.00 | \$ 83.62 | \$ 0.00 | 002 IVA | \$ 13.38 | \$ 83.62 |

| | | |
|---|----------------------------|----------|
| Importe con letra (NOVENTA Y SIETE 00/100) | Subtotal: | \$ 83.62 |
| | Descuento: | \$ 0.00 |
| | Total Impuestos Traslados: | \$ 13.38 |
| | Total Impuestos Retenidos: | \$ 0.00 |
| | Total CFDI: | \$ 97.00 |



Fecha de Autorización SAT
2024-03-11T14:17:46

Número de Certificado Emisor
00001000000508939636

No. de serie del CSD del SAT:
00001000000509846663

Sello digital: KNroThY3qbR5RS8Pli/OC3I3YglDYYzOW9eAIKMBzHujjuUHTp0O8xtIWn1PheeAZUO9sPZPT0HPeVrCEmx1zCn1V8O335RGDXSJDblLuzlvlyxHg9idZUd+qXP15CNIJQb607NOXdPv4QZsbfo5FgXapDINMvx8nBeh+V9tayw4dFyxttabkIS+7UOkreksLy6VpRkf7KbCTnD7PJPoDBwo1mV0LDKKygf6U0w51NLOuTJIUx2lqdzYikJe77oVdEjmwKfTnSVDvO9YN5A7p8qQ8RgKywa/liaon6caCnjKNP/b+5EK9Vo28WITbXhscVXXYnc/!sle/gbCw==

Sello SAT: Op59cOvwwIMr9Zj3RKhIV+wltk9bbWxMnNCo5DvZihuHOMLTN9tqSluSJM3Dj5h5sOBRXgTloA4Vf0rbHJhFq8IOhGKPPWFIA4WREaedC3ONlktioqMb7M6P66ffAgDFoJuu/Uy78kj0JUBpkqDI40YvL3yoP0zAJdc30k8WUWKyzVYPv8Q6IM9Q3TWPVO1fRuuPHNv4ZTmOwEqbU1gWpdrWBzDzslgYm7KIHitjdHHg2fWz+Z3bFBI0Xg4jQyqOrTKDDNMhODqwY1Pa4da3FCzF90172kmD5qmsbMit4SQap6+vtOUfHlI8vHZ7LADdvy2C0u2PUUYzg==

Cadena ||1.1|c27d453d-370d-4001-af62-d0e6a8185ab6j2024-03-11T14:17:46|LSO1306189R5|KNroThY3qbR5RS8Pli/OC3I3YglDYYzOW9eAIKMBzHujjuUHTp0O8xtIWn1PheeAZUO9sPZPT0HPeVrCEmx1zCn1V8O335RGDXSJDblLuzlvlyxHg9idZUd+qXP15CNIJQb607NOXdPv4QZsbfo5FgXapDINMvx8nBeh+V9tayw4dFyxttabkIS+7UOkreksLy6VpRkf7KbCTnD7PJPoDBwo1mV0LDKKygf6U0w51NLOuTJIUx2lqdzYikJe77oVdEjmwKfTnSVDvO9YN5A7p8qQ8RgKywa/liaon6caCnjKNP/b+5EK9Vo28WITbXhscVXXYnc/!sle/gbCw==|00001000000509846663||

Leyenda SAT: 00509846663||

Este documento es una representación impresa de un CFDI 4.0

LA PRESENTE DOCUMENTACIÓN COMPROBUEA EL EJERCICIO DE LA PARTIDA QUE SE MENCIONA Y SU PAGO DEBERÁ TRAMITARSE BAJO MI RESPONSABILIDAD

 MTR. JOSÉ ANTONIO ZAMORA GUIDO

 RECTOR

 UNIVERSIDAD TECNOLÓGICA DE TULANCINGO

Misdoctos. 2024-FE-Pinfra. 2585153d

GRACIAS POR SU PREFERENCIA ¡FELIZ VIAJE!
PAGO HECHO EN EFECTIVO EN UNA SOLA EXHIBICION AL
MOMENTO DE LA EXPEDICION DE ESTE COMPROBANTE

PROMOTORA DE CARRETERAS
EPEC PIEDRA NEGRA
PUNTA DE LAS IRAMIDES TEXCOCO
NABOR CARRILLO
Fecha: 08/03/2024 Hora: 11:42:56
Número ID: 000415 Máquina: 2108
Casetas: Nabor Carrillo Clase: AUTO
Consecutivo: 00234.133
Efactura: Z2NH-WOGX-PHD6-XRLS

Tarifa: \$ 83.62
IVA: \$ 13.38
Total: \$ 97.00

Cualquier queja o sugerencia al Tel.
5589782180 Ext. 1001 y 1003

GRACIAS POR SU PREFERENCIA. ¡FELIZ VIAJE!

CASETAS COMISIÓN A LA CDMX
ENTREGA DE DOCUMENTACIÓN

GILBERTO MUÑOZ GUZMAN



Verificación de comprobantes fiscales digitales por internet

| RFC del emisor | Nombre o razón social del emisor | RFC del receptor | Nombre o razón social del receptor |
|--------------------------------------|--|-------------------------|---------------------------------------|
| PCE1710038M4 | PROMOTORA DE CARRETERAS ECATEPEC PIRAMIDES | UTT9507201E7 | UNIVERSIDAD TECNOLÓGICA DE TULANCINGO |
| Folio fiscal | Fecha de expedición | Fecha certificación SAT | PAC que certificó |
| C27D453D-370D-4001-AF62-D0E6A8185AB6 | 2024-03-11T14:19:08 | 2024-03-11T14:17:46 | LSO1306189R5 |
| Total del CFDI | Efecto del comprobante | Estado CFDI | Estatus de cancelación |
| \$97.00 | Ingreso | Vigente | Cancelable sin aceptación |

Imprimir



GO MART CENTRO
GMC211013GP3

601 General de Ley Personas Morales
AV INSURGENTES 23 PISO 4 402 SAN RAFAEL
CUAUHTEMOC Ciudad de Mexico MEXICO C.P.06470

Expedido En: 55400

ura No. G20T 34576
Folio Fiscal 5109dca9-0ab1-4092-9d4a-6c68411e141f
No. Certificado SAT 00001000000505750848
No. Certificado Emisor 00001000000514609498
Fecha Certificación 11/03/2024 02:26:10 pm
Fecha/Hora Expedición 11/03/2024 02:26:09 pm
Uso Cfdi G03 Gastos en general.
Exportación 01 No aplica

Forma de pago: 01 - Efectivo

Clave Moneda: MXN Tipo Cambio: 1.0000

Nombre: UNIVERSIDAD TECNOLOGICA DE TULANCINGO
Domicilio Fiscal: C.P.43645

RFC: UTT9507201E7

Regimen Fiscal: 603 Personas Morales con Fines no Lucrativos

| CANT | CVE. | PROD. | SERV. | DESCRIPCIÓN | UNIDAD | P.UNITARIO | IMPORTE |
|------|----------|------------------------------------|--------------|--|-------------------------------------|------------|---------|
| 1.00 | 50202300 | MONSTER ENERGY 473 ML | 7375128 0001 | Traslado Impuesto: 002 IVA Tipo Factor: Tasa | C62 - Uno Tasa o Cuota: 0.160000 | \$34.48 | \$34.48 |
| 1.00 | 50192100 | TOSTITOS SALSA VERDE SABRITAS 65GR | 7375073 0001 | Traslado Impuesto: 002 IVA Tipo Factor: Tasa | C62 - Uno Tasa o Cuota: 0.000000 | \$19.44 | \$19.44 |
| 1.00 | 50202300 | LEVITE PEPINO LIMON 1 L | 7375131 0001 | Traslado Impuesto: 003 IEPS Tipo Factor: Tasa | C62 - Uno Tasa o Cuota: 0.080000 | \$21.00 | \$21.00 |

Autz



LA PRESENTE DOCUMENTACIÓN COMPROBUELA EL EJERCICIO DE LA PARTIDA QUE SE MENCIONA Y SU PAGO DEBERÁ TRAMITARSE BAJO MI RESPONSABILIDAD

MTR. JOSÉ ANTONIO ZAMORA GUIDO
RECTOR

UNIVERSIDAD TECNOLÓGICA DE TULANCINGO

CANTIDAD CON LETRA
OCHENTA Y DOS PESOS 00/100 M.N.

PUE Pago en una sola exhibición

| | |
|-----------|---------|
| SUBTOTAL | \$74.00 |
| IVA (16%) | \$5.52 |
| IEPS (8%) | \$1.56 |
| TOTAL | \$82.00 |

Tienda: G20 PACHUCA, Tickets: 20G7375128608,20G7375073734,20G7375131310

Misdoctos - 2024-fe - Gomart - 34576

Sello digital del SAT

Zq/cPjml+INhptUxvPV2rIp8w6IQh05Cwp91STIaH0Ac2oEBJOLDdahXIGeTqzYs2f72pzo+/XI9ak1T89Kkfm37YK8d17CJfer862ZUJ+pQMSHc1qBWNbFmUfJpBKAXB ye7h2Zea5vXBseel27WD/wUY3Wr2X7JmW8RjG+KkBV1Xw+898OZotPflkZEKnjr7+I8Qp2YXJwoOIRpbLydQVszEpoQzI0eQTIabqxaQ+xPxRZEAWTUI9FEFQIlev eAg/LXzf65I12Pu+24aCVtn+6n9BkvJs6kU/CNGUK58o16jyFZGUQVr+rKNAUKGE3rwKfxHP0JDQdweQ/Ym38Q==

Sello digital del Emisor

bnDKEWqcDK9ziBIAEI9aN8R2TE2/N9a0j7Y7dAACUQFSuro5BzRwkG1YOhI8prkg/5USE8dTzHisaUp7XwipB34Unh8XA6kBBgS9oI2/RhotnL92LQ1IMZZCA94Y3YK I8rbDyTFox0M1v34IVpbzBZeu0uR/yysN8VvPUIE/Wqxy7jyAwhh8egulo8kXfkySbxivQI7FvBgvA0ap5qxXXdkjTm2rk72DNSZScXM+xju8ocY9cSjdxNt/FRdzkHd3+ QOVucl1gso4DLu4x9/YWB5wRR4sP+YITr0n2n2zuGLyVh/or9+eluNN7L.Suo+w66YeDe4IEKNgaRHqT1+A==

Cadena Original del Complemento de certificación digital del SAT

||1.1|5109dca9-0ab1-4092-9d4a-6c68411e141f|2024-03-11T14:26:10|bnDKEWqcDK9ziBIAEI9aN8R2TE2/N9a0j7Y7dAACUQFSuro5BzRwkG1YOhI8prkg/5USE8dTzHisaUp7XwipB34Unh8XA6kBBgS9oI2/RhotnL92LQ1IMZZCA94Y3YK I8rbDyTFox0M1v34IVpbzBZeu0uR/yysN8VvPUIE/Wqxy7jyAwhh8egulo8kXfkySbxivQI7FvBgvA0ap5qxXXdkjTm2rk72DNSZScXM+xju8ocY9cSjdxNt/FRdzkHd3+ QOVucl1gso4DLu4x9/YWB5wRR4sP+YITr0n2n2zuGLyVh/or9+eluNN7L.Suo+w66YeDe4IEKN gaRHqT1+A=|00001000000505750848|



1476103
Hoja 1 de 1

GO MART CENTRO, S DE RL DE CV
 Régimen general de ley personas morales
 R.F.C. GMC211013GP3
 INSURGENTES NO 23 PISO 4 COL SAN RAFAEL C.P.06470
 DEL CUAUHTEMOC CDMX
 SECURSAL G20 PACHUCA
 KM 20.8 Carretera Mexico Pachuca Col., Nuevo Laredo, Ecatepec
 C.P.55400 MEX.

Ticket: 7375131 08/03/2024 02:09:40p.m. G20-MARY

| Cant. | Producto | P. Unit. | Importe |
|-----------|-------------------------|----------|----------|
| 1.00 | LEVANTE PEPIN LIMON 1 L | \$21.00 | \$21.00A |
| Total: | | | \$21.00 |
| Efectivo: | | | \$21.00 |
| Cambio: | | | \$0.00 |

IVA: \$0.00

www.gomart.com.mx

Facturas solicitar en tienda, fecha límite: 31/03/2024
 o en: facturacion.gomart.com.mx folio: 20G7375131310
 Si tienes algún problema o duda con tu factura envía un correo

GO MART CENTRO, S DE RL DE CV
 Régimen general de ley personas morales
 R.F.C. GMC211013GP3
 INSURGENTES NO 23 PISO 4 COL SAN RAFAEL C.P.06470
 DEL CUAUHTEMOC CDMX
 SECURSAL G20 PACHUCA
 KM 20.8 Carretera Mexico Pachuca Col., Nuevo Laredo, Ecatepec
 C.P.55400 MEX.

Ticket: 7375073 08/03/2024 02:03:33p.m. G20-ANIS

| Cant. | Producto | P. Unit. | Importe |
|-----------|-----------------------|----------|----------|
| 1.00 | TOSTITOS SALSA VERDE: | \$21.00 | \$21.00A |
| Total: | | | \$21.00 |
| Efectivo: | | | \$21.00 |
| Cambio: | | | \$0.00 |

IVA: \$0.00

www.gomart.com.mx

Facturas solicitar en tienda, fecha límite: 31/03/2024
 o en: facturacion.gomart.com.mx folio: 20G7375073734
 Si tienes algún problema o duda con tu factura envía un correo
 con tus datos a: facturacionweb@gomart.com.mx

GO MART CENTRO, S DE RL DE CV
 Régimen general de ley personas morales
 R.F.C. GMC211013GP3
 INSURGENTES NO 23 PISO 4 COL SAN RAFAEL C.P.06470
 DEL CUAUHTEMOC CDMX
 SECURSAL G20 PACHUCA
 KM 20.8 Carretera Mexico Pachuca Col., Nuevo Laredo, Ecatepec
 C.P.55400 MEX.

Ticket: 7375128 08/03/2024 02:37:12p.m. G20-ANIS

| Cant. | Producto | P. Unit. | Importe |
|-------------------|----------------------|----------|----------|
| 1.00 | MONSTER ENERGY 473 M | \$40.00 | \$40.00A |
| Total: | | | \$40.00 |
| Tarjeta bancaria: | | | |

"" ORIGINAL ""
 VENTA

Afiliación: 512791
 Tarjeta: *****5068
 Banco: T CREDITO/CITIBANAMEX MASTERCARD
 Entrada: Tarjeta chip
 Total: \$ 40.00
 Referencia: 3G2020240308143634
 Autorización: 436049
 Aprobación: 180076207
 AID: A0000000041010
 ARQC: 151DB697A98FAE3
 IVA: \$5.52

www.gomart.com.mx

Facturas solicitar en tienda, fecha límite: 31/03/2024
 o en: facturacion.gomart.com.mx folio: 20G7375128608
 Si tienes algún problema o duda con tu factura envía un correo
 con tus datos a: facturacionweb@gomart.com.mx

CONSUMO DE
 ALIMENTOS COMISION
 A LA CDMX
 ENTREGA DE
 DOCUMENTACION
 GILBERTO MUÑOZ G.



Verificación de comprobantes fiscales digitales por internet

| RFC del emisor | Nombre o razón social del emisor | RFC del receptor | Nombre o razón social del receptor |
|--------------------------------------|----------------------------------|-------------------------|---------------------------------------|
| GMC211013GP3 | GO MART CENTRO | UTT9507201E7 | UNIVERSIDAD TECNOLOGICA DE TULANCINGO |
| Folio fiscal | Fecha de expedición | Fecha certificación SAT | PAC que certificó |
| 5109DCA9-0AB1-4092-9D4A-6C68411E141F | 2024-03-11T14:26:09 | 2024-03-11T14:26:10 | AUR100128NN3 |
| Total del CFDI | Efecto del comprobante | Estado CFDI | Estatus de cancelación |
| \$82.00 | Ingreso | Vigente | Cancelable sin aceptación |

Imprimir



PRC **PIRAMIDES** **ORA DE CARRETERAS ECATEPEC**

BOSQUES DE CIDROS 173 3ER PISO
BOSQUES DE LAS LOMAS CP 05120
CUAJIMALPA DE MORELOS CIUDAD DE MEXICO,
MEXICO

Folio Fiscal: 0000771F-F446-412C-B735-FC3ADF95016A

No. de serie del CSD del Emisor: 0000100000050893963

Fecha y hora de Emisión: 11-03-2024 14:15:27

Fecha y hora de Certificación: 11-03-2024 14:14:04

RFC:PCE1710038M4

Lugar Expedición: 05120

REGIMEN FISCAL: 601 - General de Ley Personas Morales

Serie y Folio: PATP 200025851465

RESIDENCIA FISCAL:

Tipo I Ingreso

No. REGISTRO IDENTIDAD

Tipo Cambio: 1

Uso CFDI: G03 Gastos en general

Moneda: MXN Peso Mexicano

RECEPTOR
RFC: UTT9507201E7
NOMBRE: UNIVERSIDAD TECNOLOGICA DE TULANCINGO
REGIMEN: 603 - Personas Morales con Fines no Lucrativos
DOMICILIO: CAMINO A AHUEHUETITLA 301 COLONIA: LAS PRESAS LOCALIDAD:
HIDALGO
CP 43645, TULANCINGO DE BRAVOESTADO Y PAIS: HIDALGO, MEX-Mexico

SUCURSAL
DOMICILIO: BOSQUE DE CIDROS 173 3 PISO COLONIA: BOSQUES
DE LAS LOMAS CP 05120
CUAJIMALPA DE MORELOS
ESTADO: CIUDAD DE MEXICO

DATOS GENERALES DEL COMPROBANTE

| | | | |
|-----------------|---------------------------------|---------------------|--|
| Metodo de Pago: | PUE Pago en una sola exhibición | Clave Confirmación: | |
| Forma de Pago: | 01 Efectivo | Condiciones de Pago | |
| Exportación: | 01 No aplica | | |

AUTOPISTA TEXCOCO - PIRAMIDES (TEZOYUCA)

| Clave Producto | Clave Unidad SAT | No Identificaci | Unidad | Obj Imp | Descripción | Cantidad | Precio Unitario | Descuento | IMPUESTOS | | Importe |
|----------------|------------------|-----------------|--------|---------|---|----------|-----------------|-----------|-----------|---------|----------|
| | | | | | | | | | Tipo | Monto | |
| 95111603 | C62 | NA | NA | 02 | Peaje para el uso o goce de la carretera (1 ticket) | 1.00 | \$ 18.10 | \$ 0.00 | 002 IVA | \$ 2.90 | \$ 18.10 |

| | | |
|-------------------|----------------------------|----------|
| Importe con letra | Subtotal: | \$ 18.10 |
| (VEINTIUN 00/100) | Descuento: | \$ 0.00 |
| | Total Impuestos Traslados: | \$ 2.90 |
| | Total Impuestos Retenidos: | \$ 0.00 |
| | Total CFDI: | \$ 21.00 |



Fecha de Autorización SAT

2024-03-11T14:14:04

Número de Certificado Emisor

00001000000508939636

No. de serie del CSD del SAT:

00001000000509846663

Sello digital: D4OTjc9jRz5vhZlQu45ppq9ZkzSi5jRxxvNQEDD+vUqbDtb9JB63e+ZvtsTO7UO1IWXOigv7Wpr7+c3J6krEpq+Fk/lmHz7jSX zzc6vjTaK0U3GIFLhVZu5Hhrjw7jzXO8w2bnT244WA9eynQ+RBSyMnPlv6QBUphJOnw5rsLp/9nkgsRWaZio48+cZddU Xnl5keX2Vzk0hMn9AI0y4n4+1WRXnRAFZunu/OVVREENAvBtv7BKQ8061CRKurVTg3563MjEIHOVQexy5fcSeXVbl0D gYfXnETe+rdNo107DaHuD0K8mKjBD6yw9hrfY4zVJmRqah4mQ4AKBN6AGA==

Sello SAT: mecFHVfkoPCz6YHHNNBs417DJNVK9oW4EbOuKS7/Um9WqJ+xi96QJn2g19jL99Dagk3SzYbTds7a44s7/SSpkDWuC8L72P02Kmkjt0alakMDKRElfxvZ1dwF93q YosAJrMhIqnnNvh5B7zdpdJZEzxFBt9V80mWr8EP8rcvxDi8Xio85OkwAvh2UGp76zFA8KsO6ikRM4fsEBgYs9EeOywwPjtqdfRENSz4t1EuhhUJ0uOQm4QmV WO7uECIOfnmq5s0li1GG/mswcMlbdz29C9E8vaYwqPPrz7ZlmTKo9Zw41/Rs+oLZDne4fCnDzbT1xKmpqctdG4bs0tjZg==

Cadena original SAT: ||1.1|935e771f-f446-412c-b735-fc3adf95016a|2024-03-11T14:14:04|LSO1306189R5|D4OTjc9jRz5vhZlQu45ppq9ZkzSi5jRxxvNQEDD+vUqbDtb9JB63e+ZvtsTO7UO1IWXOigv7Wpr7+c3J6krEpq+Fk/lmHz7jSXzcc6vjTaK 0U3GIFLhVZu5Hhrjw7jzXO8w2bnT244WA9eynQ+RBSyMnPlv6QBUphJOnw5rsLp/9nkgsRWaZio48+cZddUxnl5keX2Vzk0hMn9AI0y4n4+1WRXnRAFZunu/OV VREENAvBtv7BKQ8061CRKurVTg3563MjEIHOVQexy5fcSeXVbl0DgYfXnETe+rdNo107DaHuD0K8mKjBD6yw9hrfY4zVJmRqah4mQ4AKBN6AGA==|000010

Leyenda SAT: 00000509846663||

Este documento es una representación impresa de un CFDI 4.0

LA PRESENTE DOCUMENTACIÓN COMPROBADA EL EJERCICIO DE LA PARTIDA QUE SE MENCIONA Y SU PAGO DEBERÁ TRAMITARSE BAJO MI RESPONSABILIDAD
MTRO. JOSÉ ANTONIO ZAMORA GUIDO
RECTOR
UNIVERSIDAD TECNOLÓGICA DE TULANCINGO

Misdoctos. 2024. FE. Pinfra. 25851465

CASETA-TEZOYUCA

Caseta: TEOYUCA
NO HECHO EN EFECTIVO EN UNA SOLA EXIBICION
MOMENTO DE LA EXPEDICION DE ESTE COMPROBANTE
427AD8734000 Cadena de facturación
Fecha: 03/03/2014 Hora: 11:22:03
Factor ID: 14359 Maquina: 007
Secuencial: 00011375 Clase: AU
Mta: 21.00
Mts: 0.00
Mcs: 21.00

GRACIAS POR SU PREFERENCIA FELIZ VIAJE
Para de fact. 03/03/2014 03:40:40
Requiere capturar su ticket, por favor
Vase al www.trafaccion.com.mx

PROMOTORA DE CARRETERAS
ECATEPEC PIRAMIDES
PIRAMIDES TEYOCCO

AmB

CASSETAS COMISION A LA CDMX ENTREGA DE
DOCUMENTACION

GILBERTO MUÑOZ GUZMÁN *AmB*





Verificación de comprobantes fiscales digitales por internet

| RFC del emisor | Nombre o razón social del emisor | RFC del receptor | Nombre o razón social del receptor |
|--------------------------------------|--|-------------------------|---------------------------------------|
| PCE1710038M4 | PROMOTORA DE CARRETERAS ECATEPEC PIRAMIDES | UTT9507201E7 | UNIVERSIDAD TECNOLOGICA DE TULANCINGO |
| Folio fiscal | Fecha de expedición | Fecha certificación SAT | PAC que certificó |
| 935E771F-F446-412C-B735-FC3ADF95016A | 2024-03-11T14:15:27 | 2024-03-11T14:14:04 | LSO1306189R5 |
| Total del CFDI | Efecto del comprobante | Estado CFDI | Estatus de cancelación |
| \$21.00 | Ingreso | Vigente | Cancelable sin aceptación |

Imprimir



PRC **PIRAMIDES** **DR DE CARRETERAS ECATEPEC**

BOSQUES DE CIDROS 173 3ER PISO
BOSQUES DE LAS LOMAS CP 05120
CUAJIMALPA DE MORELOS CIUDAD DE MEXICO,
MEXICO

Folio Fiscal: 30744C34-A0ED-492C-BC9B-A858C6A18BC4

No. de serie del CSD del Emisor: 00001000000508939636

Fecha y hora de Emisión: 11-03-2024 14:11:38

Fecha y hora de Certificación: 11-03-2024 14:10:16

RFC: PCE1710038M4

Lugar Expedición: 05120

REGIMEN FISCAL: 601 - General de Ley Personas Morales

RESIDENCIA FISCAL:

No. REGISTRO IDENTIDAD

Uso CFDI: G03 Gastos en general

Tipo de CFDI: **FACTURA**

Serie y Folio: PAEP 200025851399

Tipo: **I Ingreso**

Tipo Cambio: 1

Moneda: **MXN Peso Mexicano**

RECEPTOR
RFC: UTT9507201E7
NOMBRE: UNIVERSIDAD TECNOLOGICA DE TULANCINGO
REGIMEN: 603 - Personas Morales con Fines no Lucrativos
DOMICILIO: CAMINO A AHUEHUETITLA 301 COLONIA: LAS PRESAS LOCALIDAD:
HIDALGO
CP 43645, TULANCINGO DE BRAVOESTADO Y PAIS: HIDALGO, MEX-Mexico

SUCURSAL
DOMICILIO: BOSQUE DE CIDROS 173 3 PISO COLONIA: BOSQUES
DE LAS LOMAS CP 05120
CUAJIMALPA DE MORELOS
ESTADO: CIUDAD DE MEXICO

DATOS GENERALES DEL COMPROBANTE

| | | | |
|-----------------|---------------------------------|----------------------|--|
| Metodo de Pago: | PUE Pago en una sola exhibición | Clave Confirmación: | |
| Forma de Pago: | 01 Efectivo | Condiciones de Pago: | |
| Exportación: | 01 No aplica | | |

AUTOPISTA ECATEPEC - PIRAMIDES

| Clave Producto | Clave Unidad SAT | No Identificaci | Unidad | Obj Imp | Descripción | Cant. Ud. | Precio Unitario | Descuento | IMPUESTOS | | Importe |
|----------------|------------------|-----------------|--------|---------|---|-----------|-----------------|-----------|-----------|----------|----------|
| | | | | | | | | | Tipo | Monto | |
| 95111603 | C62 | NA | NA | 02 | Peaje para el uso o goce de la carretera (1 ticket) | 1.00 | \$ 90.52 | \$ 0.00 | 002 IVA | \$ 14.48 | \$ 90.52 |

Importe con letra

(CIENTO CINCO 00/100)

Subtotal: \$ 90.52

Descuento: \$ 0.00

Total Impuestos Traslados: \$ 14.48

Total Impuestos Retenidos: \$ 0.00

Total CFDI: \$ 105.00



Fecha de Autorización SAT

2024-03-11T14:10:16

Número de Certificado Emisor

00001000000508939636

No. de serie del CSD del SAT:

00001000000509846663

Sello digital: ValsuMNZloASoRj9xdzv39BMUwVuNlgKHOMa0lofgXnn4Cnelufc97FEJQ966TNWYKuvD1X+QnZx1Q90AmEQ6HUXJD9y/tdgbK6L3PaYvRWa7TGXFOfUe+YtyZ1Clzy0c64m8S75O4GX5SxnnfHicix/gTEk8IMXl/fQLnasE1aVs/8ztlSL3ydKDlbgU4u0lsFAexvIkXTqDl3Lvhbw/bKQpm27NHzy+t6soYxdMkOUhCaYU+kcA074govJzKrYzy+m2BCO35LknJusGqKG1P2AzByX/ITrzt1nWUOE0BLgZ8baNLa6j4zqWnivu+W073K3nkdpDKbEg+GllMaw==

Sello SAT: dgPGTbv/h/5VqP77EpD9XTF+qmg9WFgrlPUshL5V5yUGLkGY/eewa+bEPHVSDcC52YX1X6d/tdbQu9GK50ehGZn0t1mU0fAirX846nMqj5xrnysy92Fk62FvC/ECNtvPRUNH4N16waihC5foFdiwfp99zIFPOdbKqhbocnrbQtfp921E4+MVA3BXNEg25h8oovgowsAQXqrc+Ny2QTcltyg3k7XQANRllhdaPbAbg7u07XM+s/gspVV9ubHEUc9Yjk5F1HO44m1jvrGH1jn8F8Nqe/rRiG8cQaXWB/8QuYEarJ+R/1BexA8Hd1mYzNnEz/NdDI5aUycn4Q==

Cadena ||1.1|30f44c34-a0ed-492c-bc9b-a858c6a18bc4|2024-03-

original SAT: 11T14:10:16|LSO1306189R5|ValsuMNZloASoRj9xdzv39BMUwVuNlgKHOMa0lofgXnn4Cnelufc97FEJQ966TNWYKuvD1X+QnZx1Q90AmEQ6HUXJD9y/tdgbK6L3PaYvRWa7TGXFOfUe+YtyZ1Clzy0c64m8S75O4GX5SxnnfHicix/gTEk8IMXl/fQLnasE1aVs/8ztlSL3ydKDlbgU4u0lsFAexvIkXTqDl3Lvhbw/bKQpm27NHzy+t6soYxdMkOUhCaYU+kcA074govJzKrYzy+m2BCO35LknJusGqKG1P2AzByX/ITrzt1nWUOE0BLgZ8baNLa6j4zqWnivu+W073K3nkdpDKbEg+GllMaw==|0000100

Leyenda SAT: 0000509846663|

Este documento es una representación impresa de un CFDI 4.0

UNIVERSIDAD TECNOLOGICA DE TULANCINGO
SECRETARÍA DE EDUCACIÓN PÚBLICA

LA PRESENTE DOCUMENTACIÓN COMPROBEA EL EJERCICIO DE LA PARTIDA QUE SE MENCIONA Y SU PAGO DEBERÁ TRAMITARSE BAJO MI RESPONSABILIDAD

MTRO. JOSÉ ANTONIO ZAMORA GUIDO
DIRECTOR
UNIVERSIDAD TECNOLOGICA DE TULANCINGO

Misdoctos. 2024 - FE - Pinfra. 25851399

ECATEPEC PIRAMIDES, S.A. DE C.V.

AUTOPISTA ECATEPEC-PIRAMIDES

PAGO HECHO EN EFECTIVO EN UNA SOLA EXIBICION AL
MOMENTO DE LA EXPEDICION DE ESTE COMPROBANTE

Fecha: 08/03/2024 Hora: 14:48:33
Número ID: 584032 Máquina: E01
Caseta: Clase: AUTO
Consecutivo: 2101429292
Efactura: 00C-USOI-GL6P-4SHQ-9NBS-8E18-RS8
Tarifa: \$ 105.00
IVA: \$ 0.00
Total: \$ 105.00

GRACIAS POR SU PREFERENCIA, FELIZ VIAJE

PROMOTORA DE CARRETERAS

CASSETAS COMISION A LA CDMX ENTREGA DE
DOCUMENTACIÓN

GILBERTO MUÑOZ GUZMÁN *GMB*



Verificación de comprobantes fiscales digitales por internet

| RFC del emisor | Nombre o razón social del emisor | RFC del receptor | Nombre o razón social del receptor |
|--------------------------------------|--|-------------------------|---------------------------------------|
| PCE1710038M4 | PROMOTORA DE CARRETERAS ECATEPEC PIRAMIDES | UTT9507201E7 | UNIVERSIDAD TECNOLOGICA DE TULANCINGO |
| Folio fiscal | Fecha de expedición | Fecha certificación SAT | PAC que certificó |
| 30F44C34-A0ED-492C-BC9B-A858C6A18BC4 | 2024-03-11T14:11:38 | 2024-03-11T14:10:16 | LSO1306189R5 |
| Total del CFDI | Efecto del comprobante | Estado CFDI | Estatus de cancelación |
| \$105.00 | Ingreso | Vigente | Cancelable sin aceptación |

Imprimir

PLIEGO DE COMISIÓN

DATOS DEL PERSONAL COMISIONADO

*Ejercicio del Recurso
Proy. 31 Partida 37504
RFC: MUGG620204 \$ 120.00*

1. NOMBRE: GILBERTO MUÑOZ GUZMÁN

2. AREA DE ADSCRIPCIÓN: ADMINISTRACIÓN Y FINANZAS

3. PUESTO: CHOFER

5. Número de Nómina: 276

6. FORMA DE PAGO: EFECTIVO TARJETA NUM. DE CUENTA: _____

7. MOTIVO DE LA COMISIÓN: TRASLADA A ACTIVIDAD DE INTEGRACIÓN CON ALUMNOS DE LA UNIDAD ACADÉMICA DE HUEHUETLA, LA SALIDA SERÁ A LAS 8:30 A.M, VIAJARÁN 14 PERSONAS MÁS EL CONDUCTOR. PIEZA DEL MES Y ACTIVACIÓN FISICA. PROGRAMA DE ACTIVIDADES CULTURALES Y DEPORTIVAS EN LA SEDE DE SANTA URSULA.

8. COORDENADAS DEL LUGAR DE LA COMISIÓN

COORDENADAS DE ORIGEN: 20.0755977,-98.4051257,15 COORDENADAS DE DESTINO: 20.4223235,-98.1123272,17

9. FECHA DE AUTORIZACIÓN DE LA COMISIÓN

10. PERIODO DE LA COMISIÓN: DEL 7 AL 7 DEL MES MARZO DE 2024

11. VIATICOS NACIONALES: VIATICOS EXTRANJEROS:

12. Tipo de Viáticos: Anticipados Devengado

Tipo de Pasajes: Anticipados Devengado

13. Tarifa: 14. Zona:

24. AUTORIZACION PRESUPUESTAL: *[Firma]* \$ 120.00

FIRMA AUTORIZACION: _____

| 15. Municipio, Localidad de la comisión | 16. Partida | 17. Cuota Diaria | 18. Dias | 19. Importe |
|---|-------------|------------------|----------|-------------|
| UNIDAD ACADÉMICA DE HUEHUETLA | | \$ 120.00 | 1 | \$ 120.00 |
| TOTAL: | | | | \$ 120.00 |

20. Reporte de actividades:
TRASLADO DE ALUMNOS Y PERSONAL ADMINISTRATIVO A LA SEDE DE SANTA URSULA

21. Sello de Permanencia en la Comisión



22. FIRMA DEL JEFE INMEDIATO SUPERIOR QUE AUTORIZA LA COMISIÓN

[Firma]
L.C. JOSÉ HUMBERTO ÁNGELES HERNÁNDEZ

[Firma]
GILBERTO MUÑOZ GUZMÁN



CADENA COMERCIAL OXO
R.F.C. CCO8605231N4

Lugar de Expedición
CP: 43709

Factura: 7517008240308164540902

Régimen Fiscal:

623 - Opcional para Grupos de Sociedades

Folio Fiscal:

acf8aeaa-b9f7-43c1-959f-432f9027e6e2

Número del serie CSD del SAT: 00001000000505750848

Número del serie CSD del emisor: 00001000000506772672

Serie: 10PCK

Tipo de Comprobante: I - Ingreso

Exportación: 01 - No Aplica

Fecha de emisión: 2024-03-08T09:45:40

Fecha de certificación: 2024-03-08T10:45:41

Facturado a: UNIVERSIDAD TECNOLOGICA DE TULANCINGO

Dirección: CAMINO A AHUEHUETTLA

Delegación/Municipio: TULANCINGO DE BRAVO

RFC: UTT9507201E7

Régimen Fiscal: 603 - Personas Morales con Fines no Lucrativos

C.P : 43645

Colonia: LAS PRESAS

Estado: HIDALGO

Uso CFDI: G03 - Gastos en general

| Cantidad | Clave ID | Artículo | Precio Unitario | Impuesto | Importe | ObjetoImp |
|----------|----------|-----------------------------|-----------------|----------|---------|-----------|
| 2.00 EA | 50181905 | CANELITAS 12P 120G FLOW MLA | 20.83 | 3.33 | 41.67 | 02 |
| 2.00 EA | 50192303 | MAGNUM CLASICA 90ML | 37.96 | 6.07 | 75.93 | 02 |

PUE - Pago en una sola exhibición

Forma de Pago

01 - Efectivo

SUBTOTAL

TASA IEPS 8 %

TASA IVA 0 %

TOTAL

117.60

9.40

0.00

127.00



Sello digital del SAT

e0TxTSkPPgbLYEmsljicGomPzsdJSS4Upkmv/M+FI9o4Ba0HOxHdF2m0EXVnzKkmz+V0vTXnTGZYwyxFTBE/QGn4tNfSsqEzv+EvsPbnvVd5oFwduRw49p3o16ySTbcs6DiYuWHYUWggkTuDzz5SZdaQqbEmxT1qKpgPD8wUITHYxjxvQ8zvAYIErmqL3udWJgYwCZt1AXv/x655kVvCjsMUyIRfqrRAEqmXm0uUrd6saxijtUBPI5cNxUMET5ze2bBBqK4OXdcry0Tm0wciSvffjPHpsD7CifkkgCOPkN7nXikYFyjx2g9EFC+JXMC8QAIBG4RKIP+DqIZ/fQ==

Sello digital del SAT

A+HrcopoB/nTvyp/ufMMwU7wDAStnjRDIVRXC/fvWGasGY0bsjk+5G1NOTCAL6ru4745MZd9Yr/ssXq45RrMmoTbWussFzPudyekj2l2aGiwXnR9funbQvgmm8rty1ODWO+8WenuN2jRenSu/qXxt291z7P6n9jJnsHo+BwaEDTLAIPAZahCm2aP0mcbwKyoV0UxiTkjmzNhXrGhyqZ/aL+4evjyHOaH37IEQYcJPrEHUFZGdqH5jtkCO1kH+ELyLRITTWpxfg4hoQovKrYjwLR46Ao9x5lRlMkjrEjsZDAur6f7OhHnZLE7RzgtpvakDFpj2RNAR5X94yQw==

Cadena Original

||1.1|acf8aeaa-b9f7-43c1-959f-432f9027e6e2|2024-03-08T10:45:41|AUR100128NN3|e0TxTSkPPgbLYEmsljicGomPzsdJSS4Upkmv/M+FI9o4Ba0HOxHdF2m0EXVnzKkmz+V0vTXnTGZYwyxFTBE/QGn4tNfSsqEzv+EvsPbnvVd5oFwduRw49p3o16ySTbcs6DiYuWHYUWggkTuDzz5SZdaQqbEmxT1qKpgPD8wUITHYxjxvQ8zvAYIErmqL3udWJgYwCZt1AXv/x655kVvCjsMUyIRfqrRAEqmXm0uUrd6saxijtUBPI5cNxUMET5ze2bBBqK4OXdcry0Tm0wciSvffjPHpsD7CifkkgCOPkN7nXikYFyjx2g9EFC+JXMC8QAIBG4RKIP+DqIZ/fQ==|00001000000505750848||

*Este documento es una representación impresa de un CFDI.



LA PRESENTE DOCUMENTACIÓN COMPROBEA EL EJERCICIO DE LA PARTIDA QUE SE MENCIONA Y SU PAGO DEBERÁ TRAMITARSE BAJO MI RESPONSABILIDAD

MTRO. JOSÉ ANTONIO ZAMORA GONZÁLEZ
RECTOR

UNIVERSIDAD TECNOLÓGICA DE TULANCINGO

Misdoctos. 2024. FE. OXO. 4540902

CAJON RIB. HONDURAS
SAN NICOLAS SPA
o Leon C.P. 64480
Regimen de Opcional para Grupos de Sociedades

| | | | |
|-------------------------|----|------------|-----------------------|
| CAFRMA7403080 | 1 | 07/03/2024 | 19:02 |
| CANELITAS 12P 120 | 1 | | 26.00 |
| 210196 1 2 x Donitas Es | -1 | | -3.50 |
| CANELITAS 12P 120 | 1 | | 26.00 |
| 210196 1 2 x Donitas Es | -1 | | -3.50 |
| MAGNUM CLASICA 90ML | 1 | | 41.00 |
| MAGNUM CLASICA 90ML | 1 | | 41.00 |
| Fol_Vta:1981047 | | | Total: \$ 127.00 |
| ID=TOPCK50NXW1 | | | IVA INCLUIDO: \$ 0.00 |

*** AHORRO: \$7.00 ***
CIENTO VEINTISIETE PESOS 00/100 M.N.
Efectivo M.N.: 500.00
Pago: \$ 500.00 Cambio: \$ 373.00

=== SPIN PREMIA ===

Hola gilberto
GRACIAS POR TU VISITA recuerda que ahora
tus puntos valen dinero, acumúlalos en cada compra

RESUMEN DE TU CUENTA:

USADOS EN TU COMPRA: 0
ACUMULADOS EN TU COMPRA: 25
NUEVO SALDO EN PUNTOS: 262
EQUIVALENTE A: \$26.2



MECANICA SELLOXXOS:

Cada compra de las mecánicas participantes te da un SELLO acumúlalos y obtén tu siguiente producto GRATIS

| Acumula | Producto/Mecánica Descripción | SELLOXXOS |
|---|---------------------------------|-----------|
| 6 | SelloXXO andatt. | 0 de 6 |
| | GRATIS 7mo andatt variedad 12oz | |
| 4 | 5ta NAN 3 400g. | 0 de 4 |
| Acumula 4 Latas Formula infantil NAN 3 400gr y llévate 1 a 5ta GRATIS | | |

PAGO EN UNA SOLA EXHIBICION
LUGAR DE EXPEDICION:TULANCINGO DE BRAVO, HIDALGO
CARRETERA TULANCINGO - JALTEPEC #807 SAN NICOLAS EL CHIC
O, TULANCINGO DE
BRAVO,HIDALGO C.P.43709
Teléfono sin costo 81 83 20 20 20
Teléfono sin costo 81 83 20 20 20

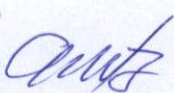
CONSUMO DE ALIMENTOS COMISION A SANTA
CONSULA TRASLADO DE ALUMNOS Y ADMINISTRATIVOS
O MUÑOZ GUZMAN 

Verificación de comprobantes fiscales digitales por internet

| RFC del emisor | Nombre o razón social del emisor | RFC del receptor | Nombre o razón social del receptor |
|--------------------------------------|---|--------------------------------|---|
| CCO8605231N4 | CADENA COMERCIAL OXXO | UTT9507201E7 | UNIVERSIDAD TECNOLOGICA DE TULANCINGO |
| Folio fiscal | Fecha de expedición | Fecha certificación SAT | PAC que certificó |
| ACF8AEAA-B9F7-43C1-959F-432F9027E6E2 | 2024-03-08T09:45:40 | 2024-03-08T10:45:41 | AUR100128NN3 |
| Total del CFDI | Efecto del comprobante | Estado CFDI | Estatus de cancelación |
| \$127.00 | Ingreso | Vigente | Cancelable sin aceptación |

Imprimir

RECIBIDO

14:10
05 MAR 2024

Para autorización de programación y presupuesto
UT Tulancingo

DEPARTAMENTO DE RECURSOS MATERIALES
(Esta solicitud aplica para traslados de estudiantes y/o fuera del Estado de Hidalgo, o bien, si el uso del vehículo es en horario, día inhábil y/o mayor a 24 horas, y gasto de casetas y/o viáticos).

1. Folio:
052

| | | |
|---|--|--|
| 2. Nombre y firma de solicitante o usuario: MTRO. MIGUEL ÁNGEL TÉLLEZ JARDINEZ | 3. Nombre y firma del director de área: MTRA. MARÍA ELENA HERNÁNDEZ BRIONES | 4. Vo. Bo. Secretaría Académica MTRA. MARÍA ELENA HERNÁNDEZ BRIONES |
|---|--|--|

6. Tipo de transporte solicitado:
(sedan4pax, urvan14pax, urvan18pax, peugeot18pax, autobus45pax, Camioneta de carga2pax.
(El número de pasajeros no incluye el lugar del chofer.) *Camioneta de carga previa valoración en el área de mantenimiento.

URVAN 18 PAX

7. Solicita chofer:
(describir el número de choferes por unidad a solicitar, de no solicitar dejar en blanco.)

SI 1

8. Disponibilidad:

9. Actividades
(especificar actividad, tiempo que dura la comisión, número de personas que viajan y si trasladan algún material o equipo que condicione el tamaño del vehículo, justificación, así mismo referencias si son más lugares y/o actividades anexas cronograma.)

ACTIVIDAD DE INTEGRACIÓN CON ALUMNOS DE LA UNIDAD ACADÉMICA DE HUEHUETLA.

10. Nombre del responsable por visita guiada o en su caso, para recoger o traslado de personas.

| | | | |
|---|------------|--------------------|--|
| 11. Dirección y lugar de visita (Para solicitud de chofer deberá anexar croquis y coordenadas geográficas) | 12. Fecha | 13. Hora de salida | 14. Fecha y hora de regreso a la Universidad |
| UNIDAD ACADÉMICA DE HUEHUETLA | 07/03/2024 | 8:30 A.M | 17:00 HRS. |

Para llenado exclusivo del Departamento de Recursos Materiales

15. Presupuesto de gastos

| Estado | No. de días | Viáticos de Usuario o chofer | Peaje (Viaje redondo) | Combustible | Otros | Total |
|--------|-------------|------------------------------|-----------------------|-------------|-------|-------|
| | | | | | | |

16. Observaciones :

17. Autorizaciones

| | | |
|---|--|---|
| Programación y Presupuesto L.C. Liliانا Reyes Kanhan (Nombre y firma) | Dirección de Administración y Finanzas L.C. José Humberto Angeles Hernández (Nombre y firma) | Rectoría Mtro. José Antonio Zamora Guido (Nombre y firma) |
|---|--|---|

DATOS DEL PERSONAL COMISIONADO

*Ejercicio del Recurso
Proy- 31 Partida
37504*

1. NOMBRE: DR. MIZRAIM URIEL FLORES GUERRERO 4. RFC: FOGM860422IL6

2. AREA DE ADSCRIPCIÓN: ELECTROMECAÁNICA INDUSTRIAL

3. PUESTO: _____ 5. Número de Nómina 415 *200.00*

6. FORMA DE PAGO EFECTIVO TARJETA NUM. DE CUENTA: _____

7. MOTIVO DE LA COMISIÓN VISITA ACADÉMICA A LA EMPRESA IXCOPLANTING LLEVANDO A 12 ALUMNOS DEL PROGRAMA EDUCATIVO NANOTECNOLOGÍA DE OCTAVO CUATRIMESTRE

8. COORDENADAS DEL LUGAR DE LA COMISIÓN

COORDENADAS DE ORIGEN 20.07512-98.40445 COORDENADAS DE DESTINO: 20.533145829333666, -100.41065659260532

9. FECHA DE AUTORIZACIÓN DE LA COMISIÓN 20 FEBRERO 2024

10. PERIODO DE LA COMISIÓN DEL 29 AL 29 DEL MES FEBRERO DE 2024

| | | | | |
|-------------------------|---|----------------------|------------------------------------|-------------------------------|
| 11. VIATICOS NACIONALES | <input checked="" type="checkbox"/> | VIATICOS EXTRANJEROS | <input type="checkbox"/> | 24. AUTORIZACION PRESUPUESTAL |
| 12. Tipo de Viáticos | <input checked="" type="checkbox"/> Anticipados | | <input type="checkbox"/> Devengado | <i>200.00</i> |
| Tipo de Pasajes | <input type="checkbox"/> Anticipados | | <input type="checkbox"/> Devengado | |
| 13. Tarifa | <input type="text" value="180"/> | 14. Zona | <input type="text"/> | FIRMA AUTORIZACION |

| 15. Municipio, Localidad de la comisión | 16. Partida | 17. Cuota Diaria | 18. Dias | 19. Importe |
|--|-------------|------------------|----------|-------------|
| Jacarandas 1-A-5, Los Olvera, 76135 Los Olvera, Qro. | 37504 | \$ 200.00 | 1 | \$ 200.00 |
| TOTAL: | | | | \$ 200.00 |

20 Reporte de actividades:
Se visito la empresa Ixcoplanting con 12 alumnos de la carrera en nanotecnología

21 Sello de Permanencia en la Comisión
ENTREGADO
IXCO PLANTING

22 FIRMA DEL JEFE INMEDIATO SUPERIOR QUE AUTORIZA LA COMISION
Luis Carlos Lozano

23 COMISIONADO
[Signature]
DR. MIZRAIM URIEL FLORES GUERRERO

ENTREGADO
Fecha: _____



| | |
|--------------------------------------|--------------------------------------|
| CFDI | AN1-508161 |
| FOLIO FISCAL (UUID) | TIPO COMPROBANTE |
| 00D7890A-A68F-58D7-8AA6-4D575EF8B020 | I - Ingreso |
| CERTIFICADO SAT | CERTIFICADO DEL EMISOR |
| 00001000000504204441 | 00001000000510905388 |
| LUGAR EXPEDICIÓN | FORMA DE PAGO |
| CP 42820 | 01 - Efectivo |
| MÉTODO DE PAGO | MONEDA |
| PUE - Pago en una sola exhibición | MXN |
| FECHA Y HORA DE EMISIÓN | FECHA Y HORA DE CERTIFICACIÓN |
| 2024-03-01T07:48:57 | 2024-03-01T07:48:58 |
| EXPORTACION | TIPO DE CAMBIO |
| 01 - No aplica | 1.00 |

EMISOR

| | |
|-----------------------|---------------------------------------|
| NOMBRE | COMERCIALIZADORA KIKO'S HIDALGO |
| RFC | CKH131211959 |
| RÉGIMEN FISCAL | 601 - General de Ley Personas Morales |

RECEPTOR

| | | | | | |
|-----------------------|--|-----------------|-------------------------|-------------------------|----------|
| NOMBRE | UNIVERSIDAD TECNOLÓGICA DE TULANCINGO | RFC | UTT9507201E7 | DOMICILIO FISCAL | CP 43645 |
| RÉGIMEN FISCAL | 603 - Personas Morales con Fines no Lucrativos | USO CFDI | G03 - Gastos en general | | |

CONCEPTOS

| Clave Producto | Cantidad | Unidad | Concepto | Precio | Importe |
|----------------|----------|-----------|----------------|-------------|-------------|
| 50181900 | 1 | H87 - PZA | TINGA DE POLLO | \$21.551725 | \$21.551725 |
| 50181900 | 1 | H87 - PZA | PAPA CON CARNE | \$21.551725 | \$21.551725 |
| 50202306 | 1 | H87 - PZA | SPRITE 600 ML | \$16.379311 | \$16.379311 |

IMPORTE CON LETRA
SESENTA Y NUEVE PESOS CON 00/100 MXN
RfcProvCertif: CVD110412TF6

Subtotal \$59.48
0.16% 002 - IVA \$9.52
Total: \$69.00

SELLO DIGITAL DEL CFDI

CgXPhdnAuFISrheslc6WhEvC6mCrbdvloIRntot3Ln997DxD+1gBPj7Lh5dOJGmcrucEnXhkACsFLpNFbG8P01S2Qy1i9KowqJ36bdhMCGhoegDKZkITINID0T
ZSXPd6/KRAVVNZu6OrNqgX6QZ9Ak1j0UFu3hShEZPGOeRmBecwZ3H03NmiUF9AafyYgThZUfxCAC/ZvsoQ72OCc3nfuH0VBUGgHSA8X4xX/PKUhs7xk
FFMvIRsckcSXduWjJgrLY2FeB8ZKPGkXa7KpGmeWA3zh046bXanGgflaUajoxKlqgsQDNv/a1x0NTw9XfepANau/qPDDF0mlU1J781/6A==

SELLO DIGITAL DEL SAT

rUCIEJHU5UJl4KXpUlmOz+e75UyOVbmYGdGK+16aGFNUFmuh5N646/gV+telEmkAe1KQ04NPmsrv+KkcczfmBhPQcMQQYBMOGQmeplydC9MjEftzZab
aYpy5xlejen2v9gkkBk7cc0YJABHKctWcWkEXfaZ11A TDrrHyqsTnzKvkvVLEev/FaUFbmAWld4kPZHnSQq5HQGG08Awc+kCNxmMUQp/97hdIKJcFgV
GNSLAuzadXLbyV1b7KVEQ8hiVcypI6nsaG5MmANXefkn1bGwoh1DSHuWfAhVPGGdhyVcYgZlaGFhBKPb3OfpgYID1ct1nkh9Tb92A==

CADENA ORIGINAL DEL COMPLEMENTO DE CERTIFICACIÓN DIGITAL DEL SAT

[1.1]00D7890A-A68F-58D7-8AA6-4D575EF8B020|2024-03-01T07:48:58|CVD110412TF6|CgXPhdnAuFISrheslc6WhEvC6mCrbdvloIRntot3Ln997DxD+1gBPj7Lh5dOJGmcrucEnXhkACsFLpNFbG8P01S2Qy1i9KowqJ3
6bdhMCGhoegDKZkITINID0T ZSXPd6/KRAVVNZu6OrNqgX6QZ9Ak1j0UFu3hShEZPGOeRmBecwZ3H03NmiUF9AafyYgThZUfxCAC/ZvsoQ72OCc3nfuH0
VBUGgHSA8X4xX/PKUhs7xkFFMvIRsckcSXduWjJgrLY2FeB8ZKPGkXa7KpGmeWA3zh046bXanGgflaUajoxKlqgsQDNv/a1x0NTw9XfepANau/qPDDF0mlU
1J781/6A==|00001000000504204441

Este documento es una representación impresa de un CFDI



Mis doctos: 2024, FE. KIKO'S. 508161



LA PRESENTE DOCUMENTACIÓN COMPROBEA EL EJERCICIO
DE LA PARTIDA QUE SE MENCIONA Y SU PAGO DEBERÁ
TRAMITARSE BAJO MI RESPONSABILIDAD

MTR. JOSÉ ANTONIO ZAMORA GUIDO
DIRECTOR

UNIVERSIDAD TECNOLÓGICA DE TULANCINGO

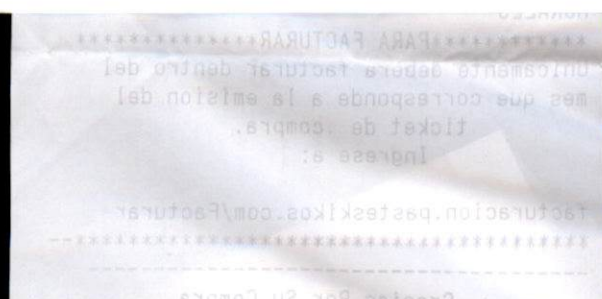

Visita Académica a la empresa Exproplanting llevada a cabo el 29 de febrero, llevando 12 alumnos del programa educativo de nanotecnología



COMERCIALIZADORA KIKOS HIDALGO SA de CV
RFC: CKH131211959
PADRE MIER, No. 157 COL. MONTERREY
CENTRO, MONTERREY NUEVO LEON CP.64000

*** S140 - ARCO NORTE 1***
AUTOPISTA ARCO NORTE No.Ext. KM 78 Col.
ITURBE, TULA, HIDALGO CP.42803

FECHA:29/02/2024 HORA:15:09:33 TURNO:1
CAJA: RETAIL01 VENTA:514404

| DESCRIPCION | IMPORTE |
|---|---------|
| ***PASTES*** | |
| TINGA DE POLLO 1x25.00 | 25.00 |
| PAPA CON CARNE 1x25.00 | 25.00 |
| ***BEBIDAS*** | |
| SPRITE 600 ML 1x19.00 Usted Ahorra: 2.00 | 19.00 |
| ===== | |
| 3--- PRODUCTOS TOTALES --- | 69.00 |
| TOTAL IMPUESTOS: 9.52 | |
| IMPORTE TOTAL: | 69.00 |
| EFFECTIVO | 100.00 |
| Cambio: | 31.00 |
| (SESENTA Y NUEVE Pesos 00/100 M.N.) | |

USTED AHORRO: 2.00

****ESTA VENTA CONTIENE PROMOCIONES ****

*2 PASTES + 1 REFRESCO SABORES 600ml
1 PAPA CON CARNE
1 TINGA DE POLLO
1 SPRITE 600 ML

ESTE DOCUMENTO NO ES VALIDO PARA EFECTOS
FISCALES

LE ATENDIO: S140065 HUGO VERA HERNANDEZ
"REGIMEN GENERAL DE LEY DE LAS PERSONAS
MORALES"

*****PARA FACTURAR*****
Unicamente debera facturar dentro del
mes que corresponde a la emision del
ticket de compra.

Ingrese a:

fac kikos.com/Facturar



Verificación de comprobantes fiscales digitales por internet

| RFC del emisor | Nombre o razón social del emisor | RFC del receptor | Nombre o razón social del receptor |
|--------------------------------------|----------------------------------|-------------------------|---------------------------------------|
| CKH131211959 | COMERCIALIZADORA KIKO'S HIDALGO | UTT9507201E7 | UNIVERSIDAD TECNOLÓGICA DE TULANCINGO |
| Folio fiscal | Fecha de expedición | Fecha certificación SAT | PAC que certificó |
| 00D7890A-A68F-58D7-8AA6-4D575EF8B020 | 2024-03-01T07:48:57 | 2024-03-01T07:48:58 | CVD110412TF6 |
| Total del CFDI | Efecto del comprobante | Estado CFDI | Estatus de cancelación |
| \$69.00 | Ingreso | Vigente | Cancelable sin aceptación |

Imprimir



SUPER Q
SQX981027RY5
Régimen Fiscal: 601-General de Ley Personas Morales
Número de certificado: 00001000000505508206

CFDI de Ingreso

Versión 4.0
Serie y Folio 1250-2919
Lugar de expedición 76087
Fecha y Hora de expedición 2024-03-01T08:00:28

Datos del Cliente

RFC: UTT9507201E7
UNIVERSIDAD TECNOLÓGICA DE TULANCINGO
Régimen Fiscal: 603-Personas Morales con Fines no Lucrativos
Domicilio Fiscal: 43645
Uso del CFDI: G03-Gastos en general.

Condiciones Comerciales

Exportacion: 01-No aplica
Moneda: MXN-Peso Mexicano
Método de pago: PUE-Pago en una sola exhibición
Forma de pago: 01-Efectivo
Condiciones de pago: N/A
Tipo de Cambio: N/A

| Cant. | No Ident. | Unidad | Descripción | Valor Unitario | Descuento | Importe |
|--|-----------|-----------|--|----------------|------------|-------------|
| 1.00 | 16708 | H87-Pieza | 50181900 - GALLETA EMPERADOR PIRUETAS LIMON 96 GR 02-Sí objeto de impuesto. | \$21.000000 | \$0.000000 | \$21.000000 |
| Traslado Impuesto: 002-IVA Tipo Factor: Tasa Tasa o cuota: 0.000000 Base: \$21.000000 Importe: \$0.000000 | | | | | | |
| 1.00 | 18615 | H87-Pieza | 50131700 - YOGHURT BENEG CON ALIV 240 GR DANONE 02-Sí objeto de impuesto. | \$21.000000 | \$0.000000 | \$21.000000 |
| Traslado Impuesto: 002-IVA Tipo Factor: Tasa Tasa o cuota: 0.000000 Base: \$21.000000 Importe: \$0.000000 | | | | | | |
| Subtotal | | | | | | \$42.00 |
| + 002-IVA | | | | | | \$0.00 |

(CUARENTA Y DOS PESOS 00/100 MXN)

Total \$42.00



Folio fiscal
2D2FB5CE-09F4-A74E-81C3-2AB90CAB0424

Número de certificado SAT
00001000000702501858

Fecha y hora de certificación
2024-03-01T08:00:29

RFC proveedor de certificación
SCD110105654

Sello digital del SAT

Sello digital del CFDI

Cadena original del timbre

|||1|1|2|D2FB5CE-09F4-A74E-81C3-2AB90CAB0424|2024-03-01T08:00:29|SCD110105654|F|v3em0L70nk988553buaE3Pese0aTJJrRbadX
049kuSUnclUpvhCp1UHYYkRm5DNQ7ac6dQTmBf7IvuGoB0mbbSswL247sq
VW6ILRvOvmbMynBz91QhgzLcSnuXuo0lneODUz2wCjNM0mFagVp9HlR9Rl
R5p32vzWb0z2Tm0kdyzPGRFHLsCpndCGunF+gVLmld7UGJAKuaL6iG/9mSaf+TchNhmPrCk8
mSak+TchNhmPrCk8R5UG00eFzqXRLxAZJy6SgCQ00Cl.gchBwFRwF05pX
CBx2Fe1BSaTDTUIGL3bEDycStazZq7Q+nkI0zdp4dAlvVw==|00001000000
702501858||

ngHy11nhtSARocYumkZvc+9L4mQubcpNU3o8HqZLva7pXhV5+UXVgLBuXf5e
9IX7odtgr8OovY44v0m1llcInTVawFz4RbSL436AQzm94hNAAlgPcYCKyRs0oS
kFSPCLcQzQzW5e19F+ntaz+3ujrEa8jz0z5Tkuu605mPv+KkcmfoYOq+Hv
CwyylILdFRtdYaanXVUZ1H/X3VzRb3YW34H08ka8PynkNF4bwMnWZ3A4kLr
S1um0Lw9z0Lmlosy7f5+V13L.vlyPP0yG0j0mW2AocLsP55Qcdx0s442XDocy
hmcz8LuzPshWV3Yg==

FbFv3em0L70nk988553buaE3Pese0aTJJrRbadX049kuSUnclUpvhCp1UHYY
cyARm5DNQ7ac6dQTmBf7IvuGoB0mbbSswL247sqWbTLRvOXmBMyBz91
QhgzLcSnuXuo0lneODUz2wCjNM0mFagVp9HlR9RlR5p32vzWb0z2Tm0kdyz
PGRFHLsCpndCGunF+gVLmld7UGJAKuaL6iG/9mSaf+TchNhmPrCk8
xR5UG00eFzqXRLxAZJy6SgCQ00Cl.gchBwFRwF05pXCi8ZFe1BSaTDTUIGL
3bEDycStazZq7Q+nkI0zdp4dAlvVw==

Este documento es una representación impresa de un CFDI



LA PRESENTE DOCUMENTACIÓN COMPROBEA EL EJERCICIO DE LA PARTIDA QUE SE MENCIONA Y SU PAGO DEBERÁ TRAMITARSE BAJO MI RESPONSABILIDAD

MTRO. JOSÉ ANTONIO ZAMORA GUIDO
RECTOR

UNIVERSIDAD TECNOLÓGICA DE TULANCINGO

Misdoctos - 2024 - FE - Super Q - 2919

Visita Académica a la empresa *Exoptanting* llevada a cabo el 29 de febrero, llevados 12 alumnos del programa educativo de nanotecnología



SUPERQ, S.A. DE C.V

VENTA

Libramiento Norpoiniente No. 27292, Int. 9 Al 12 Col. Huertas la Joya
C.P. 76137 Queretaro, Qro

T250 - SUR PONIENTE

Libramiento sur poniente, num 879 fraccionamiento san andres
queretaro, queretaro, c.p. 76087

RFC: SQX981027RY5

| | | |
|---|------------------|----------|
| TNR: 121741 | FOLIO: 114848 | CAJA: 02 |
| CONCEPTO | CANTIDAD | IMPORTE |
| YOGHURT BENEG CON ALIV 240 GR DANONE | 1.00 | \$21.00 |
| GALLETA EMPERADOR PIRUETAS LIMON 90 GR | 1.00 | \$21.00 |
| | TOTAL: | \$42.00 |
| | I.V.A | \$0.00 |
| | A PAGAR: | \$42.00 |

-- FORMA DE PAGO --

| | |
|------------|----------|
| EFFECTIVO: | \$200.00 |
| Su cambio: | \$158.00 |

Descargue su factura electronica

<http://superq.com.mx>

Ref. TICKET: V01242501148484

Cantidad a facturar: \$42.00

Consulta bases en sitio web

Fecha limite: dia 3 del mes siguiente a su compra para
su descarga web

Fecha operacion: 28-02-2024

Gracias por su compra

Le atendio: ALDRED MENDEZ OTAMENDI

28-02-2024 09:46



Verificación de comprobantes fiscales digitales por internet

| RFC del emisor | Nombre o razón social del emisor | RFC del receptor | Nombre o razón social del receptor |
|--------------------------------------|----------------------------------|-------------------------|---------------------------------------|
| SQX981027RY5 | SUPER Q | UTT9507201E7 | UNIVERSIDAD TECNOLÓGICA DE TULANCINGO |
| Folio fiscal | Fecha de expedición | Fecha certificación SAT | PAC que certificó |
| 2D2FB5CE-09F4-A74E-81C3-2AB90CAB0424 | 2024-03-01T08:00:28 | 2024-03-01T08:00:29 | SCD110105654 |
| Total del CFDI | Efecto del comprobante | Estado CFDI | Estatus de cancelación |
| \$42.00 | Ingreso | Vigente | Cancelable sin aceptación |

Imprimir



| | |
|--------------------------------------|--------------------------------------|
| CFDI | AN1-508162 |
| FOLIO FISCAL (UUID) | TIPO COMPROBANTE |
| F8F15206-9C09-5680-B428-6FD8B3A40A6E | I - Ingreso |
| CERTIFICADO SAT | CERTIFICADO DEL EMISOR |
| 00001000000504204441 | 00001000000510905388 |
| LUGAR EXPEDICIÓN | FORMA DE PAGO |
| CP 42820 | 01 - Efectivo |
| MÉTODO DE PAGO | MONEDA |
| PUE - Pago en una sola exhibición | MXN |
| FECHA Y HORA DE EMISIÓN | FECHA Y HORA DE CERTIFICACIÓN |
| 2024-03-01T07:53:12 | 2024-03-01T07:53:12 |
| EXPORTACION | TIPO DE CAMBIO |
| 01 - No aplica | 1.00 |

EMISOR

| | |
|-----------------------|---------------------------------------|
| NOMBRE | COMERCIALIZADORA KIKO'S HIDALGO |
| RFC | CKH131211959 |
| RÉGIMEN FISCAL | 601 - General de Ley Personas Morales |

RECEPTOR

| | | | | | |
|-----------------------|--|-----------------|-------------------------|-------------------------|----------|
| NOMBRE | UNIVERSIDAD TECNOLÓGICA DE TULANCINGO | RFC | UTT9507201E7 | DOMICILIO FISCAL | CP 43645 |
| RÉGIMEN FISCAL | 603 - Personas Morales con Fines no Lucrativos | USO CFDI | G03 - Gastos en general | | |

CONCEPTOS

| Clave Producto | Cantidad | Unidad | Concepto | Precio | Importe |
|----------------|----------|-----------|---------------------|-------------|-------------|
| 50181900 | 1 | H87 - PZA | MOLE ROJO CON POLLO | \$21.551725 | \$21.551725 |
| 50181900 | 1 | H87 - PZA | ATUN A LA MEXICANA | \$21.551725 | \$21.551725 |
| 50181900 | 1 | H87 - PZA | PAPA CON CARNE | \$21.551725 | \$21.551725 |
| 50202306 | 1 | H87 - PZA | SPRITE 600 ML | \$15.517242 | \$15.517242 |

IMPORTE CON LETRA
 NOVENTA Y TRES PESOS CON 00/100 MXN
RfcProvCertif: CVD110412TF6

Subtotal \$80.17
0.16% 002 - IVA \$12.83
Total: \$93.00

SELLO DIGITAL DEL CFDI

DNTn2nw+TWQKkuE8S9qbQUzaHZTL4BsNUmG71pad4CcFcA+WBE7Ewssc/8OjntPIQOIGozc1PRGCyhDCnTs0/rR2WmS3yHclV/O+ab7COB1B3bwG48v
 o/YZlQ1ChoyVRonxr3vQbHVjX9ZeanKPrwcvLIV5bwQsw4N/Pjvhi8ZP11TyVQGStmdEuwdCNTlqkuyqEB2vYAdjyEZs8Jb0iCiWcUoa9Lz9iHhnsulas/p3Yll1Tv
 +hzdQLhJEx2uQlaRUSxXl6pOZqex+IHFVMTMmMnNa4PDyDwZnE0Kkh1rTfYh/afaLRXZsf1/ISWfITEX8LGibQfc98ssMoLw==

SELLO DIGITAL DEL SAT

ZSBA6q62JlVIZx57lVmwJtYVsX19g/K+2UmXnqZwFH+DSy0RL06wsSbWQaLiWS2p0UsYpLkqr6E7lPwVUsNdk1u7+z21y/g68NqVRIFgocxNLRZEnOJSM
 zlvh0PAqB9nqcv6DlvBIBl77+6TPlhrrjgh1l2TmSpW9D/ZqsEVzgnJEI+AoGOjLWnZWofVDEX7j89ROCVengamJPSwd1KcNAfDv6DnzRWa6TUA3AwUuPv
 DVM3V6zW0KjRSxS7soUIKmZLG8Bz4AmdZBZ1edBSjDSK8DbEquZ2C/c50bily1pCNeYEI7phEuokT47mlqZlde+HCn7Y0VHCw3fg==

CADENA ORIGINAL DEL COMPLEMENTO DE CERTIFICACIÓN DIGITAL DEL SAT

[1.1]F8F15206-9C09-5680-B428-6FD8B3A40A6E|2024-03-01T07:53:12|CVD110412TF6|DNTn2nw+TWQKkuE8S9qbQUzaHZTL4BsNUmG71pad4CcFcA+WBE7Ewssc/8OjntPIQOIGozc1PRGCyhDCnTs0/rR2WmS3y
 HclV/O+ab7COB1B3bwG48vo/YZlQ1ChoyVRonxr3vQbHVjX9ZeanKPrwcvLIV5bwQsw4N/Pjvhi8ZP11TyVQGStmdEuwdCNTlqkuyqEB2vYAdjyEZs8Jb0iCiW
 cUoa9Lz9iHhnsulas/p3Yll1Tv+hzdQLhJEx2uQlaRUSxXl6pOZqex+IHFVMTMmMnNa4PDyDwZnE0Kkh1rTfYh/afaLRXZsf1/ISWfITEX8LGibQfc98ssMoLw=
 =|00001000000504204441

Este documento es una representación impresa de un CFDI



EDUCACIÓN
 SECRETARÍA DE EDUCACIÓN PÚBLICA
Uteca
 UNIVERSIDAD TECNOLÓGICA DE TULANCINGO
 Organismo Operativo de la Administración Pública Federal

LA PRESENTE DOCUMENTACIÓN COMPROBEA EL EJERCICIO
 DE LA PARTIDA QUE SE MENCIONA Y SU PAGO DEBERÁ
 TRAMITARSE BAJO MI RESPONSABILIDAD

MTRO. JOSE ANTONIO ZAMORA GUIDO
 RECTOR
 UNIVERSIDAD TECNOLÓGICA DE TULANCINGO

Mi doctos. 2024. FE. K.Kos. 508162

Visita Académica a la empresa Ixcoplanting llevada a cabo el 29 de febrero llevando 12 alumnos del programa educativo de nanotecnología.



COMERCIALIZADORA KIKOS HIDALGO SA de CV
RFC: CKH131211959
PADRE MIER, No. 157 COL. MONTERREY
CENTRO, MONTERREY NUEVO LEON CP.64000

*** S140 - ARCO NORTE 1***
AUTOPISTA ARCO NORTE No.Ext. KM 78 Col.
ITURBE, TULA, HIDALGO CP.42803

FECHA:29/02/2024 HORA:13:54:28 TURNO:1
CAJA: RETAIL01 VENTA:514373

| DESCRIPCION | IMPORTE |
|---|---------|
| ***PASTES*** | |
| ATUN A LA MEXICANA 1x25.00 | 25.00 |
| MOLE ROJO CON POLLO 1x25.00 | 25.00 |
| PAPA CON CARNE 1x25.00 | 25.00 |
| ***BEBIDAS*** | |
| SPRITE 600 ML 1x18.00 Usted Ahorra: 3.00 | 18.00 |
| 4--- PRODUCTOS TOTALES --- | 93.00 |
| TOTAL IMPUESTOS: 12.83 | |
| IMPORTE TOTAL: | 93.00 |
| EFFECTIVO | 500.00 |
| Cambio: | 407.00 |
| (NOVENTA Y TRES Pesos 00/100 M.N) | |

USTED AHORRO 3.00
****ESTA VENTA CONTIENE PROMOCIONES****



Verificación de comprobantes fiscales digitales por internet

| RFC del emisor | Nombre o razón social del emisor | RFC del receptor | Nombre o razón social del receptor |
|--------------------------------------|----------------------------------|-------------------------|---------------------------------------|
| CKH131211959 | COMERCIALIZADORA KIKO'S HIDALGO | UTT9507201E7 | UNIVERSIDAD TECNOLÓGICA DE TULANCINGO |
| Folio fiscal | Fecha de expedición | Fecha certificación SAT | PAC que certificó |
| F8F15206-9C09-5680-B428-6FD8B3A40A6E | 2024-03-01T07:53:12 | 2024-03-01T07:53:12 | CVD110412TF6 |
| Total del CFDI | Efecto del comprobante | Estado CFDI | Estatus de cancelación |
| \$93.00 | Ingreso | Vigente | Cancelable sin aceptación |

Imprimir

Tulancingo de Bravo, Hidalgo a 01 de marzo de 2024.

REPORTE VISITA GUIADA, PE DE NANOTECNOLOGÍA.

El pasado 29 de febrero del presente año se realizó la visita guiada de los alumnos del programa educativo de Nanotecnología de octavo cuatrimestre, a la empresa Ixcoplanting llegando a las 10:00 am, pero nos han recibido hasta las 11 del día. Se visitó la cadena de recubrimientos y la zona de caracterización de las piezas. Los laboratorios de análisis químico, corrosión, microscopía digital, microscopía óptica, además, se habló de los temas de investigación que desarrollan. Los alumnos comprobaron a nivel industrial el cómo se llevan a cabo los recubrimientos, tanto de forma metálica como de forma organometálica. De igual forma comprobaron que la caracterización de los materiales es indispensable a nivel industrial.

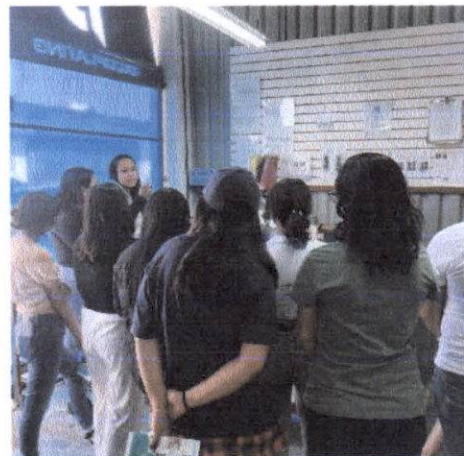

Profesor responsable:

Dr. Mizraim Uriel Flores Guerrero
Profesor de tiempo completo

A handwritten signature in blue ink, which appears to be "Mizraim Uriel Flores Guerrero", is written over the printed name of the responsible professor.





LISTA DE VERIFICACIÓN DE DOCUMENTACIÓN COMPROBATORIA Y JUSTIFICATIVA PARA PÓLIZA.

| 1. Número de folio de solicitud de recursos económicos (F-19-04) | | | | | | | | | |
|---|--|--------------------------------|--|---|------------------|--|----------|--|---|
| 2. Número de contrato y/o pedido: (justifique en caso de no incluirlo): | | | | | | | | | |
| 3. Fuente de Financiamiento: | <i>Ejercicio del Recurso</i> | | | | | | | | |
| 4. Verificación de documentos | <i>190329</i> | | | | | | | | |
| | <table border="1" style="width:100%; border-collapse: collapse;"> <tr> <th colspan="2">RECURSOS MATERIALES</th> <th>CONTABILIDAD</th> </tr> <tr> <th>PRIMERA REVISIÓN</th> <th>SEGUNDA REVISIÓN</th> <th>REVISIÓN</th> </tr> </table> | RECURSOS MATERIALES | | CONTABILIDAD | PRIMERA REVISIÓN | SEGUNDA REVISIÓN | REVISIÓN | | |
| RECURSOS MATERIALES | | CONTABILIDAD | | | | | | | |
| PRIMERA REVISIÓN | SEGUNDA REVISIÓN | REVISIÓN | | | | | | | |
| A.- Solicitud de recursos económicos (F-19-04), firmada. <i>Revisión número de contrato o pedido o justificación.</i> <i>Revisión de concepto</i> | <table border="1" style="width:100%; border-collapse: collapse;"> <tr><td style="width:50%; height: 20px;"></td><td style="width:50%; height: 20px;"></td></tr> <tr><td style="width:50%; height: 20px;"></td><td style="width:50%; height: 20px;"></td></tr> <tr><td style="width:50%; height: 20px;"></td><td style="width:50%; height: 20px;"></td></tr> </table> | | | | | | | <table border="1" style="width:100%; border-collapse: collapse;"> <tr><td style="width:100%; height: 20px; text-align: center;">—</td></tr> </table> | — |
| | | | | | | | | | |
| | | | | | | | | | |
| | | | | | | | | | |
| — | | | | | | | | | |
| B.- Factura <i>Validación de CFDI: comprobantes fiscales y/o factura (cumplir con todos los requisitos fiscales y archivos XML y PDF).</i> | <table border="1" style="width:100%; border-collapse: collapse;"> <tr><td style="width:50%; height: 20px;"></td><td style="width:50%; height: 20px;"></td></tr> <tr><td style="width:50%; height: 20px;"></td><td style="width:50%; height: 20px;"></td></tr> </table> | | | | | <table border="1" style="width:100%; border-collapse: collapse;"> <tr><td style="width:100%; height: 20px; text-align: center;">/</td></tr> <tr><td style="width:100%; height: 20px; text-align: center;">/</td></tr> </table> | / | / | |
| | | | | | | | | | |
| | | | | | | | | | |
| / | | | | | | | | | |
| / | | | | | | | | | |
| C.- Constancia de Situación Fiscal por el SAT del proveedor. | <table border="1" style="width:100%; border-collapse: collapse;"> <tr><td style="width:50%; height: 20px;"></td><td style="width:50%; height: 20px;"></td></tr> </table> | | | <table border="1" style="width:100%; border-collapse: collapse;"> <tr><td style="width:100%; height: 20px; text-align: center;">—</td></tr> </table> | — | | | | |
| | | | | | | | | | |
| — | | | | | | | | | |
| D.- Estado de Cta. del proveedor (datos bancarios). | <table border="1" style="width:100%; border-collapse: collapse;"> <tr><td style="width:50%; height: 20px;"></td><td style="width:50%; height: 20px;"></td></tr> </table> | | | <table border="1" style="width:100%; border-collapse: collapse;"> <tr><td style="width:100%; height: 20px; text-align: center;">—</td></tr> </table> | — | | | | |
| | | | | | | | | | |
| — | | | | | | | | | |
| E.- Requisición de bienes y/o servicios (F-16-09), firmada. | <table border="1" style="width:100%; border-collapse: collapse;"> <tr><td style="width:50%; height: 20px;"></td><td style="width:50%; height: 20px;"></td></tr> </table> | | | <table border="1" style="width:100%; border-collapse: collapse;"> <tr><td style="width:100%; height: 20px; text-align: center;">—</td></tr> </table> | — | | | | |
| | | | | | | | | | |
| — | | | | | | | | | |
| F.- Contrato y/o Pedido (cuando aplique). | <table border="1" style="width:100%; border-collapse: collapse;"> <tr><td style="width:50%; height: 20px;"></td><td style="width:50%; height: 20px;"></td></tr> </table> | | | <table border="1" style="width:100%; border-collapse: collapse;"> <tr><td style="width:100%; height: 20px; text-align: center;">—</td></tr> </table> | — | | | | |
| | | | | | | | | | |
| — | | | | | | | | | |
| G.- Evidencia debidamente firmada (fotografías, informes, resguardo del bien, etc.). | <table border="1" style="width:100%; border-collapse: collapse;"> <tr><td style="width:50%; height: 20px;"></td><td style="width:50%; height: 20px;"></td></tr> </table> | | | <table border="1" style="width:100%; border-collapse: collapse;"> <tr><td style="width:100%; height: 20px;"></td></tr> </table> | | | | | |
| | | | | | | | | | |
| | | | | | | | | | |
| H.- Comprobante de pago (transferencia). | <table border="1" style="width:100%; border-collapse: collapse;"> <tr><td style="width:50%; height: 20px;"></td><td style="width:50%; height: 20px;"></td></tr> </table> | | | <table border="1" style="width:100%; border-collapse: collapse;"> <tr><td style="width:100%; height: 20px;"></td></tr> </table> | | | | | |
| | | | | | | | | | |
| | | | | | | | | | |
| I.- Pago en parcialidades o diferido (PPD), complemento de pago (cuando aplique). | <table border="1" style="width:100%; border-collapse: collapse;"> <tr><td style="width:50%; height: 20px;"></td><td style="width:50%; height: 20px;"></td></tr> </table> | | | <table border="1" style="width:100%; border-collapse: collapse;"> <tr><td style="width:100%; height: 20px; text-align: center;">—</td></tr> </table> | — | | | | |
| | | | | | | | | | |
| — | | | | | | | | | |
| J.- Pliego de comisión (Debidamente requisitado y sellado) | <table border="1" style="width:100%; border-collapse: collapse;"> <tr><td style="width:50%; height: 20px;"></td><td style="width:50%; height: 20px;"></td></tr> </table> | | | <table border="1" style="width:100%; border-collapse: collapse;"> <tr><td style="width:100%; height: 20px; text-align: center;">/</td></tr> </table> | / | | | | |
| | | | | | | | | | |
| / | | | | | | | | | |
| K.- Reporte de actividades en electrónico | <table border="1" style="width:100%; border-collapse: collapse;"> <tr><td style="width:50%; height: 20px;"></td><td style="width:50%; height: 20px;"></td></tr> </table> | | | <table border="1" style="width:100%; border-collapse: collapse;"> <tr><td style="width:100%; height: 20px; text-align: center;">OK</td></tr> </table> | OK | | | | |
| | | | | | | | | | |
| OK | | | | | | | | | |
| 5. Vo. Bo. de trámite sin CFDI (cuando aplique). | | | | | | | | | |
| Nombre y firma Solicitante de trámite | Nombre y firma Jefe inmediato | | | | | | | | |
| 6. Fecha de entrega a Presupuesto: | | | | | | | | | |
| 7. Nombre del Proveedor o Beneficiario: | | <i>Alejandro Chávez Chávez</i> | | | | | | | |
| 8. Importe a pagar: | | | | | | | | | |
| 9. Importe de retención: | | | | | | | | | |
| 10. Observaciones: | | | | | | | | | |

11. Presupuesto:

| | Poliza Origen | Poliza Cancelada | Poliza Vigente |
|------------------------|---------------|------------------|----------------|
| Orden de Compra | | | |
| Poliza | | | |
| Compra | | | |
| Poliza | | | |
| Comprobacion de gastos | | | |

12. Contabilidad:

| | Poliza Origen | Poliza Cancelada | Poliza Vigente |
|---------------|---------------|------------------|----------------|
| Orden de Pago | | | |
| Poliza | | | |
| Proveedor | | | |
| Poliza | | | |
| Fecha | | | |

PLIEGO DE COMISIÓN

DATOS DEL PERSONAL COMISIONADO

*Ejercicio del Recurso
Proy. 62 Partida 31204
+ 72.00*

1. NOMBRE: ALEJANDRO CHAVEZ CHAVEZ 4. RFC: CACX730422J28

2. AREA DE ADSCRIPCIÓN: ADMINISTRACIÓN Y FINANZAS

3. PUESTO: TECNICO EN CONTABILIDAD 5. Número de Nómina: 505

6. FORMA DE PAGO: EFECTIVO TARJETA NUM. DE CUENTA: _____

7. MOTIVO DE LA COMISIÓN: TRASLADO DE RECTOR A SUPERVISION DE LAS INSTALACIONES Y REUNION CON PERSONAL DOCENTE Y ADMINISTRATIVO.

8. COORDENADAS DEL LUGAR DE LA COMISIÓN

COORDENADAS DE ORIGEN: 20.0755977,-98.4051257,15 COORDENADAS DE DESTINO: 20.419413,-98.1088194,17

9. FECHA DE AUTORIZACIÓN DE LA COMISIÓN

10. PERIODO DE LA COMISIÓN: DEL 8 AL 8 DEL MES MARZO DE 2024

11. VIATICOS NACIONALES: VIATICOS EXTRANJEROS:

12. Tipo de Viáticos: Anticipados Devengado

Tipo de Pasajes: Anticipados Devengado

13. Tarifa: 14. Zona:

24. AUTORIZACION PRESUPUESTAL: *[Firma]*
+ 72.00

FIRMA AUTORIZACION: _____

| 15. Municipio, Localidad de la comisión | 16. Partida | 17. Cuota Diaria | 18. Dias | 19. Importe |
|---|-------------|------------------|----------|-------------|
| UNIDAD ACADEMICA SEDE SANTA URSULA, HUEHUETLA | | \$ 120.00 | 1 | \$ 120.00 |
| | | TOTAL: | | \$ 120.00 |

20. Reporte de actividades:

*Se traslado al Rector
sin Problema.*

22. FIRMA DEL JEFE INMEDIATO SUPERIOR QUE AUTORIZA LA COMISIÓN

[Firma]
L.C. JOSÉ HUMBERTO ÁNGELES HERNÁNDEZ

21. Sellos de Permanencia en la Comisión

EDUCACIÓN
UNIVERSIDAD TECNOLÓGICA
DE TULANCINGO

08 MAR 2024

RECIBIDO
COMISIONADO
DIRECCION
ACADEMICA
HUEHUETLA

ALEJANDRO CHAVEZ CHAVEZ

DATOS DEL PERSONAL COMISIONADO

1. NOMBRE: JOSE ANTONIO ZAMORA GUIDO 4. RFC: ZAGA561206CE3
 2. AREA DE ADSCRIPCIÓN: RECTORIA
 3. PUESTO: RECTOR 5. Número de Nómina: 477
 6. FORMA DE PAGO: EFECTIVO TARJETA NUM. DE CUENTA: _____

7. MOTIVO DE LA COMISIÓN: SUPERVISION DE LAS INSTALACIONES Y REUNION CON PERSONAL DOCENTE Y ADMINISTRATIVO.

8. COORDENADAS DEL LUGAR DE LA COMISIÓN
 COORDENADAS DE ORIGEN: 20.0755977,-98.4051257,15 COORDENADAS DE DESTINO: 20.419413,-98.1088194,17

9. FECHA DE AUTORIZACIÓN DE LA COMISIÓN: _____

10. PERIODO DE LA COMISIÓN: DEL 8 AL 8 DEL MES MARZO DE 2024
 11. VIATICOS NACIONALES: VIATICOS EXTRANJEROS: 24. AUTORIZACION PRESUPUESTAL
 12. Tipo de Viáticos: Anticipados Devengado
 Tipo de Pasajes: Anticipados Devengado
 13. Tarifa: 14. Zona: FIRMA AUTORIZACION

| 15. Municipio, Localidad de la comisión | 16. Partida | 17. Cuota Diaria | 18. Dias | 19. Importe |
|---|-------------|------------------|----------|-------------|
| UNIDAD ACADEMICA SEDE SANTA URSULA, HUEHUETLA | | \$ 130.00 | 1 | \$ 130.00 |
| | | TOTAL: | | \$ 130.00 |

20. Reporte de actividades:

22. FIRMA DEL JEFE INMEDIATO SUPERIOR QUE AUTORIZA LA COMISIÓN

L.C. JOSÉ HUMBERTO ÁNGELES HERNÁNDEZ

21. Sello de Publicación en la Comisión



08 MAR 2024

RECIBIDO
COMISIONADO
DIRECCIÓN UNIDAD
ACADÉMICA DE
HUEHUETLA

JOSE ANTONIO ZAMORA GUIDO

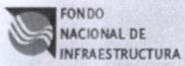

FONDO NACIONAL DE INFRAESTRUCTURA
FNI970829JR9

Av. Javier Barros Sierra, Int Ext 515, Lomas de Santa Fe, Álvaro Obregón,
Ciudad de México, México, C.P. 01219
Régimen fiscal: 603 - Personas Morales con Fines no Lucrativos
Número de certificado: 00001000000510801590

CFDI de Ingreso

Serie y Folio GCMT 1805905
Lugar de expedición 01219
Fecha y hora de emisión 12 Mar. 2024 - 10:38:18
Exportación 01 - No Aplica

Cliente

UNIVERSIDAD TECNOLÓGICA DE TULANCINGO
UTT9507201E7
Uso de CFDI G03 - Gastos en general.

Domicilio Fiscal Receptor 43645
Régimen Fiscal Receptor 603 - Personas Morales con Fines no Lucrativos

| Código | Clave unidad | Descripción | Objeto impuesto | Valor unitario | Cantidad | Importe | Descuento |
|--------|--------------|--|-----------------------------|----------------|----------|----------|-----------|
| 01 | A9 | Folio: 2634233 Fecha: 08/03/2024 Hora: 160236 Carril: 2325 Clase: T01A Código SAT: 95111603 | 02 - Sí objeto de impuesto. | \$ 31.03 | 1.00 | \$ 31.03 | \$ 0.00 |

Traslado Impuesto: 002 - IVA Tipo de factor: Tasa Tasa o cuota: 0.160000 Base: \$ 31.03 Importe: \$ 4.97

Subtotal \$ 31.03

Base \$ 31.03

IVA Traslado (0.160000) \$ 4.97

(TREINTA Y SEIS PESOS, 00/100 MXN)

Total MXN \$ 36.00

Método de pago

PUE - Pago en una sola exhibición

Forma de pago

01 - Efectivo

Observaciones

UNIVERSIDAD TECNOLÓGICA DE TULANCINGO



LA PRESENTE DOCUMENTACIÓN COMPROBEA EL EJERCICIO DE LA PARTIDA QUE SE MENCIONA Y SU PAGO DEBERÁ TRAMITARSE BAJO MI RESPONSABILIDAD

Mtro. JOSÉ ANTONIO ZAMORA GUIDO
RECTOR

UNIVERSIDAD TECNOLÓGICA DE TULANCINGO

Misdatos - 2024 - FE - Fonadim - 1805905



Folio fiscal

ab54b042-1ad4-4077-87d3-58b1e7f54086

RFC proveedor de certificación

SNF171020F3A

Cadena original del timbre

|||1.1|ab54b042-1ad4-4077-87d3-58b1e7f54086|2024-03-12T10:38:19|SNF171020F3A|NwxLuLVVwfl80e
xojq0Devno+HMcWw/+TDhiAeZyrlGpm4eE2wa2QilYk2MNs09xFF2QTSddCHiHP0JHlzcctM04twr2BArN9
mgrOKY6pgY/PPjcDacrbpIXshamztKww7dlt1ZIRnvRlCTYTcB9ZWdta0CZUGUW5i1CWct6+3uykgt647i9zF4y+
+hMvS1d+Qo/kWAQITQ00uM17E5ZPsZIKBBnwN3B2M08usOPyVvPFL6fF5jkVscLw5e99ko9Dj09x+cuw74lq
kcpzN3yvsVldkUy1JECn0NBhk36r4Nzt5zNW5hQk6lF7pRlEtgKMTvXCHbka0LlqCQ==|0000100000051881
2364||

Número de certificado SAT

00001000000518812364

Sello digital del SAT

Z0r/VILXG7Ge0ReJux32hthM5/xt0//082mjk1b7d
N35ozF081QRarML4s6MDLIqgPW8fQgzv25xPO
KH9h8G0r3i/KAtBglQ2gz2bo10jRhpKRBqgl43njCQ
M+g8Xs1sUd0vkkK3ctW3SUN0j3G9m4xNlUgclEq
glwUMCGnoMxw/PXLhxsZLh0vYzASQ1Uy3TRPIL
3PF4L7yrlt5nw57u8hO39kqfUsx/qrc10kk25qEx
+55TRreKQ1Z5I8CPWnsa4yEQHDlq1RrNhzZG6m
eY+7LlqeRVwvZF2NoT60z22ny7LqsvfdM6R9GJ
yIQbR0ygyPHYwJnmGjr5eQ==

Fecha y hora de certificación

12 Mar. 2024 - 10:38:19

Sello digital del CFDI

NwxLuLVVwfl80exojq0Devno+HMcWw/+TDhiAe;
yrlGpm4eE2wa2QilYk2MNs09xFF2QTSddCHiHP
0JHlzcctM04twr2BArN9mgrOKY6pgY/PPjcDacrb
IXshamztKww7dlt1ZIRnvRlCTYTcB9ZWdta0CZUG
UW5i1CWct6+3uykgt647i9zF4y+HmV51d+Qo/
WAQITQ00uM17E5ZPsZIKBBnwN3B2M08usOPv
vPFL6fF5jkVscLw5e99ko9Dj09x+cuw74lqkcpzN3
vSvldkUy1JECn0NBhk36r4Nzt5zNW5hQk6lF7
RlEtgKMTvXCHbka0LlqCQ==

Este documento es una representación impresa de un CFDI versión 4.0

BANCA MEXICANA
GOLFO CENTRO S.A. DE C.V.

FACTURACION ELECTRONICA
www.autodistagolfocentro.com

CASETA Tejocotal
Carril: 2325

OPERACION
Folio: 02634233
08/03/2024 16:02:36

Cajero: Facundo G.C.

Clase: T01A

~~ATA~~

| Importe | IVA | TOTAL |
|---------|--------|---------|
| \$31.03 | \$4.97 | \$36.00 |

QUEJAS O SUGERENCIAS

GOLFO CENTRO S.A. DE C.V.

TEL. 800 937 04 33

ESORTECA

Pago de Casetas de la Comision a Sta Ursula
~~ATA~~



Verificación de comprobantes fiscales digitales por internet

| RFC del emisor | Nombre o razón social del emisor | RFC del receptor | Nombre o razón social del receptor |
|--------------------------------------|-----------------------------------|-------------------------|---------------------------------------|
| FNI970829JR9 | FONDO NACIONAL DE INFRAESTRUCTURA | UTT9507201E7 | UNIVERSIDAD TECNOLÓGICA DE TULANCINGO |
| Folio fiscal | Fecha de expedición | Fecha certificación SAT | PAC que certificó |
| AB54B042-1AD4-4077-87D3-58B1E7F54086 | 2024-03-12T10:38:18 | 2024-03-12T10:38:19 | SNF171020F3A |
| Total del CFDI | Efecto del comprobante | Estado CFDI | Estatus de cancelación |
| \$36.00 | Ingreso | Vigente | Cancelable sin aceptación |

Imprimir

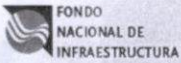

FONDO NACIONAL DE INFRAESTRUCTURA
FNI970829JR9

Av. Javier Barros Sierra, Int Ext 515, Lomas de Santa Fe, Álvaro Obregón,
Ciudad de México, México, C.P. 01219

Régimen fiscal: 603 - Personas Morales con Fines no Lucrativos
Número de certificado: 00001000000510801590

CFDI de Ingreso

Serie y Folio GCMT 1805911
Lugar de expedición 01219
Fecha y hora de emisión 12 Mar. 2024 - 10:40:35
Exportación 01 - No Aplica

Cliente

UNIVERSIDAD TECNOLÓGICA DE TULANCINGO
UTT9507201E7
Uso de CFDI G03 - Gastos en general.

Domicilio Fiscal Receptor 43645

Régimen Fiscal Receptor 603 - Personas Morales con Fines no Lucrativos

| Código | Clave unidad | Descripción | Objeto impuesto | Valor unitario | Cantidad | Importe | Descuento |
|--|--------------|--|-----------------------------|----------------|----------|----------|-----------|
| 01 | A9 | Folio: 1834575 Fecha: 08/03/2024 Hora: 092153 Carril: 2318 Clase: T01A Código SAT: 95111603 | 02 - Sí objeto de impuesto. | \$ 31.03 | 1.00 | \$ 31.03 | \$ 0.00 |
| Traslado Impuesto: 002 - IVA Tipo o factor: Tasa Tasa o cuota: 0.160000 Base: \$ 31.03 Importe: \$ 4.97 | | | | | | | |

Subtotal \$ 31.03

Base \$ 31.03

IVA Traslado (0.160000) \$ 4.97

(TREINTA Y SEIS PESOS, 00/100 MXN)

Total MXN \$ 36.00

Método de pago

PUE - Pago en una sola exhibición

Forma de pago

01 - Efectivo

Observaciones

UNIVERSIDAD TECNOLÓGICA DE TULANCINGO

UNIVERSIDAD TECNOLÓGICA DE TULANCINGO
SECRETARÍA DE EDUCACIÓN PÚBLICA
LA PRESENTE DOCUMENTACIÓN COMPROBEA EL EJERCICIO DE LA PARTIDA QUE SE MENCIONA Y SU PAGO DEBERÁ TRAMITARSE BAJO MI RESPONSABILIDAD

MTR. JOSÉ ANTONIO ZAMORA GUIDO
RECTOR
UNIVERSIDAD TECNOLÓGICA DE TULANCINGO

Mis doctos - 2024 - FE - Fonadin - 1805911



Folio fiscal
a95dabb7-52c8-4334-a824-c228ffde60e6
RFC proveedor de certificación
SNF171020F3A
Cadena original del timbre

Número de certificado SAT
00001000000518812364
Sello digital del SAT

Fecha y hora de certificación
12 Mar. 2024 - 10:40:36
Sello digital del CFDI

[[[1.1|a95dabb7-52c8-4334-a824-c228ffde60e6|2024-03-12T10:40:36|SNF171020F3A|YYRIokSNGhIHearqf8/SHPAW1GEHyreWk/nRK25f2YNB2rKEhorTT8sar4lmedOk1RBY9jMp2MUT6h8yeSgbwXUzMjbiq6utvyyBGi5V4fPzB9Vfj3XoFaxfaU51/RPBFVLSZWTf5EFhgP5N5+GHZKm+R+KRv2lFmE10/B57C7VotSGQLq+YXdWvNnosj2c0)SaD/K0v0xMvkeZXNi4FAq7j3g925ElkRdZC/0WpuQ23QaB2TU0o3QFMmqUN2ZXURi9j31jdNcQFTGq9j1K4icMjdlZ1hQlbs/t66LS19AFq55fmdHf6e04a0SuczRyCveoTxHn9g==|00001000000518812364|]]

Ni6jbWrijpb6LpXNNBrpLuq6Tb/8TDN+AUcXR98agPjsa87iHHNasiToyOxkUk9y30Eq9k1CheYu+XFVyhBxWxMMlQok4e++j4WYw/OLr2d5etlyHvfo9KVuNUvnaCncwaCqK09CK5aPqPjAzo2zAKK3hSViPGiCXQkbia8u9QeEApusntgykEsmqCcCeFjCjUjQUGkVw8Mr/SilQrzmgNH4L306IKORzfzIVKtnaCYQSR81S19Y2re9b4WxyfMps6RqEneyKX1BVhJZ+yK1MyuZNgPtu8wTc1Fjac6Q+ICWdebjhy9EKWFELY0Aw3KkE6kCqwYl7z2tRP1Q==

YYRIokSNGhIHearqf8/SHPAW1GEHyreWk/nRK25f2YNB2rKEhorTT8sar4lmedOk1RBY9jMp2MUT6h8yeSgbwXUzMjbiq6utvyyBGi5V4fPzB9Vfj3XoFaxfaU51/RPBFVLSZWTf5EFhgP5N5+GHZKm+R+KRv2lFmE10/B57C7VotSGQLq+YXdWvNnosj2c0)SaD/K0v0xMvkeZXNi4FAq7j3g925ElkRdZC/0WpuQ23QaB2TU0o3QFMmqUN2ZXURi9j31jdNcQFTGq9j1K4icMjdlZ1hQlbs/t66LS19AFq55fmdHf6e04a0SuczRyCveoTxHn9g==

MRO

FACTURACION ELECTRONICA
www.autodistagolfocentro.com

CASETA Tejocotal
Carril: 2318
Folio: 01834575
08/03/2024 09:21:53
Cajero: Karla Mariela F.R.
Clase: T01A

OPERADORA Y MANTENEDORA
GOLFO CENTRO S.A. DE CV

| | | |
|------------------------|--------|---------|
| ATA Importe | IVA | TOTAL |
| \$31.03 | \$4.97 | \$36.00 |

QUEJAS O SUGERENCIAS
800 423 04 33

MRO

Pago de Cosetas de la Comisión a Santa
Úrsula ~~ATA~~



Verificación de comprobantes fiscales digitales por internet

| RFC del emisor | Nombre o razón social del emisor | RFC del receptor | Nombre o razón social del receptor |
|--------------------------------------|-----------------------------------|-------------------------|---------------------------------------|
| FNI970829JR9 | FONDO NACIONAL DE INFRAESTRUCTURA | UTT9507201E7 | UNIVERSIDAD TECNOLÓGICA DE TULANCINGO |
| Folio fiscal | Fecha de expedición | Fecha certificación SAT | PAC que certificó |
| A95DABB7-52C8-4334-A824-C228FFDE60E6 | 2024-03-12T10:40:35 | 2024-03-12T10:40:36 | SNF171020F3A |
| Total del CFDI | Efecto del comprobante | Estado CFDI | Estatus de cancelación |
| \$36.00 | Ingreso | Vigente | Cancelable sin aceptación |

Imprimir

