



Encabezado General		A. Nombre del Formato:	
 UNIVERSIDAD TECNOLÓGICA DE TULANCINGO Organismo Descentralizado de la Administración Pública Estatal		LISTA DE VERIFICACIÓN DE DOCUMENTACIÓN COMPROBATORIA Y JUSTIFICATIVA PARA PÓLIZA.	
F-22-01-R1;210817		B: Código/Revisión;Fecha:	F-16-36-R1;290323
Datos de los Registros (evidencia):		C. Página	1 de 1
D. Fecha de elaboración:	27-04-23	E. Periodo al que aplica:	2023
1. Número de folio de solicitud de recursos económicos (F-19-04)			
2. Número de contrato y/o pedido: (justifique en caso de no incluirlo):			
N/A por ser gasto Básico			
3. Fuente de Financiamiento:			
Ejercicio del Recurso 2023			
4. Verificación de documentos			
A.- Solicitud de recursos económicos (F-19-04), firmada. <i>Revisión número de contrato o pedido o justificación.</i> <i>Revisión de concepto</i> B.- Factura <i>Validación de CFDI: comprobantes fiscales y/o factura (cumplir con todos los requisitos fiscales y archivos XML y PDF).</i> C.- Constancia de Situación Fiscal por el SAT del proveedor. D.- Estado de Cta. del proveedor (datos bancarios). E.- Requisición de bienes y/o servicios (F-16-09), firmada. F.- Contrato y/o Pedido (cuando aplique). G.- Evidencia debidamente firmada (fotografías, informes, resguardo del bien, etc.). H.- Comprobante de pago (transferencia). I.- Pago en parcialidades o diferido (PPD), complemento de pago (cuando aplique). J.- Pliego de comisión (Debidamente requisitado y sellado) K.- Reporte de actividades en electrónico	RECURSOS MATERIALES		CONTABILIDAD
	PRIMERA REVISIÓN	SEGUNDA REVISIÓN	REVISIÓN
	✓	✓	✓
	✓		
	✓		
	✓	✓	✓
			✓
	N/A	NA	
	✓	✓	✓
	N/A	NA	-
	✓	✓	
			Falta
		-	
		-	
5. Vo. Bo. de trámite sin CFDI (cuando aplique).			
Nombre y firma Solicitante de trámite		Nombre y firma Jefe inmediato	
6. Fecha de entrega a Presupuesto:		28 Abril 2023	
7. Nombre del Proveedor:		CFE Suministro de Servicios	
8. Importe a pagar:		\$ 46,882.00	
9. Observaciones:			

10. Presupuesto:	
Orden de Compra	158
Poliza	P00563
Compra	198
Poliza	P00564

11. Contabilidad:	
Orden de Pago	159
Poliza	P00597
Proveedor	176
Poliza	C00243
Fecha	28 Abril 23

PAGO PROCESADO



Encabezado General		A. Nombre del Formato:	
 UNIVERSIDAD TECNOLÓGICA DE TULANCINGO <small>Organismo Descentralizado de la Administración Pública Estatal</small>		LISTA DE VERIFICACIÓN DE DOCUMENTACIÓN COMPROBATORIA Y JUSTIFICATIVA PARA PÓLIZA	
F-22-01-R1;210817		B. Código/Revisión; Fecha:	F-16-36-R1;290323
Datos de los Registros (evidencia):		C. Página	1 de
D. Fecha de elaboración:		E. Periodo al que aplica:	
1. Número de folio de solicitud de recursos económicos (F-19-04)			
2. Número de contrato y/o pedido: (justifique en caso de no incluirlo):			
3. Fuente de Financiamiento:			
4. Verificación de documentos			
<p>A.- Solicitud de recursos económicos (F-19-04), firmada. <i>Revisión número de contrato o pedido o justificación.</i> <i>Revisión de concepto</i></p> <p>B.- Factura <i>Validación de CFDI: comprobantes fiscales y/o factura (cumplir con todos los requisitos fiscales y archivos XML y PDF).</i></p> <p>C.- Constancia de Situación Fiscal por el SAT del proveedor.</p> <p>D.- Estado de Cta. del proveedor (datos bancarios).</p> <p>E.- Requisición de bienes y/o servicios (F-16-09), firmada.</p> <p>F.- Contrato y/o Pedido (cuando aplique).</p> <p>G.- Evidencia debidamente firmada (fotografías, informes, resguardo del bien, etc.).</p> <p>H.- <i>Comprobante de pago (transferencia).</i></p> <p>I.- Pago en parcialidades o diferido (PPD), complemento de pago (cuando aplique).</p> <p>J.- Pliego de comisión (Debidamente requisitado y sellado)</p> <p>K.- Reporte de actividades en electrónico</p>	RECURSOS MATERIALES		CONTABILIDAD
	PRIMERA REVISIÓN	SEGUNDA REVISIÓN	REVISIÓN
5. Vo. Bo. de trámite sin CFDI (cuando aplique).			
Nombre y firma		Nombre y firma	
Solicitante de trámite		Jefe inmediato	
6. Fecha de entrega a Presupuesto:			
7. Nombre del Proveedor:			
8. Importe a pagar:			
9. Observaciones:			

10. Presupuesto:	
Orden de Compra	
Poliza	
Compra	
Poliza	

11. Contabilidad:	
Orden de Pago	
Poliza	
Proveedor	
Poliza	
Fecha	

173		A. Nombre del Formato:	
		SOLICITUD DE RECURSOS ECONOMICOS	
F-22-01-R1;210817		B: Código/Revisión;Fecha:	F-19-04-R1;210817
Datos de los Registros (evidencia):		C. Página	1 de 1
D. Fecha de elaboración:	27/04/2023	E. Periodo al que aplica:	2023 <input checked="" type="checkbox"/>

1. FOLIO: 343

DATOS GENERALES *Ejercicio del Recurso 2023*

2. PROYECTO:	62	3. PARTIDA:	31101	4. REQUISICION NO.	27
5. SOLICITANTE:	L.A.E. MARICELA SANTUARIO ORTIZ				
6. ÁREA SOLICITANTE:	RECURSOS MATERIALES				
7. PUESTO:	JEFA DEL DEPARTAMENTO				
8. CONTRATO O PEDIDO No. (JUSTIFIQUE EN CASO DE NO INCLUIRLO)	N/A POR SER GASTO BÁSICO				

9. SOLICITUD DE

<input type="checkbox"/> GASTOS <input type="checkbox"/> GASTOS A COMPROBAR <input type="checkbox"/> REEMB. DE FONDO REV.		(ANEXO F-16-0XX) (ANEXO F-16-0XX)	N/A POR NO REBASAR LAS 300 UMAS <input checked="" type="checkbox"/> PAGO A PROVEEDORES <input type="checkbox"/> REPOSICION DE GASTOS <input type="checkbox"/> BECAS
10. IMPORTE SOLICITADO:	\$46,882.00		
11. CON LETRA:	(Cuarenta y seis mil ochocientos ochenta y dos pesos 00/100 M.N.)		
12. CONCEPTO:	Servicio de energía eléctrica correspondiente al mes de abril en instalaciones de esta Universidad en Tulancingo, Hgo.		

OBSERVACIONES

CHEQUE		FORMA DE PAGO	
13. A NOMBRE DE	_____		
14. CHEQUE PARA EL DIA:	_____		
15. DOCUMENTO COMPROBATORIO:	*FACTURA <input type="checkbox"/>	*RECIBO <input type="checkbox"/>	
TRANSFERENCIA			
16. NOMBRE DE	CFE Suministro de Servicios Básicos		
FAVOR DE CHECAR EL NÚM. EN PORTAL BANCARIO			
18. NOMBRE DEL BANCO:	BBVA		
19. TRANSFERENCIA PARA EL DIA:	28/04/2023		
20. DOCUMENTO COMPROBATORIO:	<input type="checkbox"/>	*RECIBO <input type="checkbox"/>	

21. FIRMAS	DIRECCIÓN DE ADMINISTRACIÓN Y FINANZAS	RECTORIA
		
SOLICITO	Vo. Bo.	AUTORIZÓ
L.A.E. MARICELA SANTUARIO ORTIZ	L.C. JOSÉ HUMBERTO ÁNGELES HERNÁNDEZ	MTR. JOSÉ ANTONIO ZAMORA GUIDO

RFC emisor: CSS160330CP7
 Nombre emisor: CFE SUMINISTRADOR DE SERVICIOS BASICOS
 Folio: 000018244925
 RFC receptor: UTT9507201E7
 Nombre receptor: UNIVERSIDAD TECNOLOGICA DE TULANCINGO
 Código postal del receptor: 43645
 Régimen fiscal receptor: Personas Morales con Fines no Lucrativos
 Uso CFDI: Gastos en general

Folio fiscal: 95C080CE-2EDE-4A21-8D2A-9A1DF7EEF7F7
 No. de serie del CSD: 00001000000516932473
 Serie: VJ
 Código postal, fecha y hora de emisión: 43690 2023-04-26 16:21:18
 Efecto de comprobante: Ingreso
 Régimen fiscal: General de Ley Personas Morales
 Exportación: No aplica

A cuenta terceros

Rfc del tercero: MTB8501013R3 Régimen fiscal del tercero: Personas Morales con Fines no Lucrativos
 Nombre del tercero: MUNICIPIO DE TULANCINGO DE BRAVO Código postal del tercero: 43640

Conceptos

Clave del producto y/o servicio	No. Identificación	Cantidad	Clave de unidad	Unidad	Valor unitario	Importe	Descuento	Objeto Impuesto		
83101800		1	KWH		39,882.45	39,882.45		Sí objeto de impuesto.		
Descripción	Energía				Impuesto IVA	Tipo Traslado	Base 39,882.45	Tipo Factor Tasa 16.00%	Tasa o Cuota 16.00%	Importe 6,381.19
Número de pedimento		Número de cuenta predial								
80121607		1	E48		618.18	618.18		No objeto de impuesto.		
Descripción	DAP									
Número de pedimento		Número de cuenta predial								

Moneda: Peso Mexicano Subtotal \$ 40,500.63
 Forma de pago: Por definir Impuestos trasladados IVA 16.00% \$ 6,381.19
 Método de pago: Pago en parcialidades o diferido Total \$ 46,881.82

Sello digital del CFDI:

d4JhKM5UuLl0jU5myxH7uOx7WLUtOXgSSn9H7UBrGImtNTNzm8AuwV80yfm3naVUwqZBEsHJOpGI4uf6EriC7E6s5fg7JD5tJ0Qg1DkPHaxBWr77YyjKsMDTc4LalLsSQ8fJlBuaJv66s/mP DzeG9BXpouOVq3mSCQkdLiNe1RBXqqD3es7Y67JWGKBV0HB6g+wS7q/HPZZvurY2Vrdmz5muOcXOyPXqd/EziVkeR3c7dAisaGEJyz405Fc1YyFmQ2voRB7qQ9vnlI4r+Q9K8FuQJP8Q 19kwNnJt1PC4e4DX0EV3ZnU6wkpfl2rZgfukloP2VDxQ1GJHZOQm6CbiuA==

Sello digital del SAT:

eYc0al5oQvVKCpmaiJINIY3k5qGEv2ixikxyJz19UsB83hYeu46SdawmbKhfJhHevQ24zJwZHPvrSDdKpL3ojxuS4Tt4zLcXGmmBA8sHqhzPus2bJhqYPcCL68fdUumdJj1uRkZalUPHcq7B cQ7M41FS2YS2qjSaQTWlwBnf+RfLpVgHYExtWt/UH0mQ74XM+3H2ATPS5RCs7eN011RG8XiA8j2qoEj/Vyyx+XYuygEWgXB97eaCkIME1XDSLb5ZJ2JNUoqMSaUN2y3oWNP9lKGD iKY/P7btI73thSKpnPICPcM7cKkBg7BtxEmpE8u6FL7DeQEae11193p/Q==

Cadena Original del complemento de certificación digital del SAT:

[[1.1|95C080CE-2EDE-4A21-8D2A-9A1DF7EEF7F7|2023-04-26T16:57:52|FAC100625MCO|d4JhKM5UuLl0jU5myxH7uOx7WLUtOXgSSn9H7UBrGImtN TNzm8AuwV80yfm3naVUwqZBEsHJOpGI4uf6EriC7E6s5fg7JD5tJ0Qg1DkPHaxBWr77YyjKsMDTc4LalLsSQ8fJlBuaJv66s/mPDzeG9BXpouOVq3mSCQ kdLiNe1RBXqqD3es7Y67JWGKBV0HB6g+wS7q/HPZZvurY2Vrdmz5muOcXOyPXqd/EziVkeR3c7dAisaGEJyz405Fc1YyFmQ2voRB7qQ9vnlI4r+Q9K8F uQJP8Q19kwNnJt1PC4e4DX0EV3ZnU6wkpfl2rZgfukloP2VDxQ1GJHZOQm6CbiuA==|00001000000507550482]]

RFC del proveedor de certificación: FAC100625MCO Fecha y hora de certificación: 2023-04-26 16:57:52
 No. de serie del certificado SAT 00001000000507550482



MUNICIPIO DE TULANCINGO DE BRAVO
 SECRETARÍA DE ECONOMÍA
 (Handwritten signature and stamp)

Mis docto. 2023-PE-CFE-18244925



Verificación de comprobantes fiscales digitales por internet

RFC del emisor	Nombre o razón social del emisor	RFC del receptor	Nombre o razón social del receptor
CSS160330CP7	CFE SUMINISTRADOR DE SERVICIOS BASICOS	UTT9507201E7	UNIVERSIDAD TECNOLOGICA DE TULANCINGO
RFC a cuenta de terceros	Nombre a cuenta de terceros	EFOS	
MTB8501013R3	MUNICIPIO DE TULANCINGO DE BRAVO	<input type="checkbox"/>	
Folio fiscal	Fecha de expedición	Fecha certificación SAT	PAC que certificó
95C080CE-2EDE-4A21-8D2A-9A1DF7EEF7F7	2023-04-26T16:21:18	2023-04-26T16:57:52	FAC100625MC0
Total del CFDI	Efecto del comprobante	Estado CFDI	Estatus de cancelación
\$46,881.82	Ingreso	Vigente	Cancelable con aceptación

Imprimir



Comisión Federal de Electricidad®

CFE Suministrador de Servicios Básicos
Río Ródano No. 14, colonia Cuauhtémoc,
Alcaldía Cuauhtémoc, Código Postal 06500,
Ciudad de México. RFC: CSS160330CP7

UNIVERSIDAD TECNOLOGICA DE TUL

CAM A AHUEHUETITLA 301
AV PRINCIPAL
ROJO GOMEZ TULANCINGO
ROJO GOMEZ, HGO.
C.P. 43645

NO. DE SERVICIO : 265960701635

RMU : 43645 96-07-09 UTT9-50720 001 CFE

TARIFA: GDMTO **NO. MEDIDOR:** M080LC **MULTIPLICADOR:** 100

CARGA CONECTADA kW: 253 **DEMANDA CONTRATADA kW:** 160

TOTAL A PAGAR:

\$46,882

(CUARENTA Y SEIS MIL OCHOCIENTOS
OCHENTA Y DOS PESOS M.N.)

PERIODO FACTURADO: 27 MAR 23 - 25 ABR 23

FECHA LÍMITE DE PAGO: 08 MAY 23

CORTE A PARTIR: 09 MAY 23

Concepto	No. medidor	Lectura actual		Lectura anterior		Diferencia	Totales
		Medida ●	Estimada ●	Medida ●	Estimada ●		
kWh	M080LC	x	4968	x	4821	147	14,700
kW	M080LC		0.603		0	0.603	61
kVArh	M080LC		1		1	0	0

Mes	Días de mes	Consumo prom. diario	Energía kWh	Precios \$/kWh
-----	-------------	----------------------	-------------	----------------

Mes	Factor de proporción	Demanda máxima \$/kW	Precios \$/kW	Importe (MXN)	Factor de potencia
-----	----------------------	----------------------	---------------	---------------	--------------------

Concepto	Costos de la energía en el Mercado Eléctrico Mayorista			
	\$	\$/kW	\$/kWh	Importe (MXN)
Suministro	314.34	0.00	0.00	314.34
Distribución	0.00	5,806.59	0.00	5,806.59
Transmisión	0.00	0.00	2,584.26	2,584.26
CENACE	0.00	0.00	92.60	92.60
Energía	0.00	0.00	19,455.70	19,455.70
Capacidad	0.00	12,560.44	0.00	12,560.44
SCnMEM ⁽¹⁾	0.00	0.00	91.14	91.14
Total	314.34	18,367.03	22,223.70	40,905.07

Desglose del importe a pagar	
Concepto	Importe (MXN)
Cargo Fijo ⁽²⁾	314.34
Energía	40,590.73
Bonificación Factor de Potencia ⁽³⁾	1,022.62-
Subtotal	39,882.45
IVA 16%	6,381.19
Facturación del Periodo	46,263.64
Derecho de Alumbrado Público ⁽³⁾	618.18
Adeudo Anterior	60,213.67
Su Pago	60,213.00-
Total	\$46,882.49

(1) SCnMEM: Costos relacionados con los servicios del Mercado. (2) DAP: Derecho al Alumbrado Público. (3) Cargos o créditos: Diversos conceptos que se pueden incluir en el aviso recibo relacionados con el suministro.

Fecha, hora y lugar de impresión: 27 APR 2023 12:34:49 hrs. ALFONSO ESPARZA ESQ. JOHANNES BRAHMS S/N PLAN DE AYALA TULANCINGO DE BRAVO TULANCINGO HIDALGO MEXICO 43690

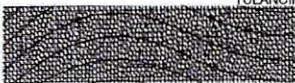

77DV12A2H7730343

Repartir

CFE contigo



\$46,882

(CUARENTA Y SEIS MIL OCHOCIENTOS OCHENTA Y DOS PESOS M.N.)

CONSUMO HISTÓRICO

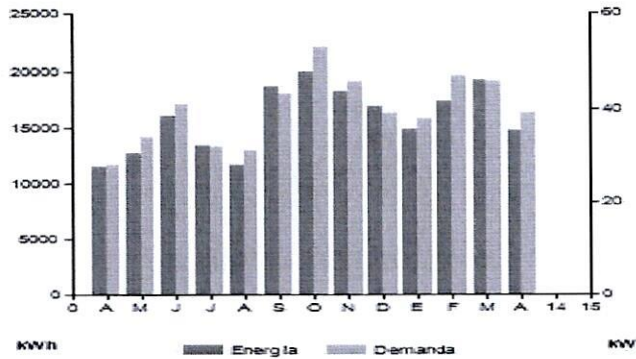

Período	Demanda kW	Consumo total kWh	Factor potencia %	Factor carga %	Precio medio (MXN)
ABR 22	28	11,500	99.99	29	2.5836
MAY 22	34	12,700	99.99	41	2.5972
JUN 22	41	16,000	99.99	42	2.5631
JUL 22	32	13,400	99.99	39	2.5709
AGO 22	31	11,600	99.99	44	2.6009
SEP 22	43	18,600	99.99	36	2.6164
OCT 22	53	20,000	99.99	44	2.6058
NOV 22	46	18,200	99.99	37	2.6226
DIC 22	39	16,900	99.99	31	2.6080
ENE 23	38	14,800	99.99	30	2.6011
FEB 23	47	17,300	99.99	37	2.6970
MAR 23	46	19,300	99.99	43	2.6541
ABR 23	39	14,700	99.99	35	2.7131

Datos Fiscales del Receptor Cadena Original Este documento es una representación impresa de un CFDI PPD

RFC: UTT9507201E7 Razón Social: UNIVERSIDAD TECNOLÓGICA DE TULANCINGO Régimen Fiscal: Personas Morales con Fines no Lucrativos. Uso CFDI: Gastos en general. CP: 43645 Serie: VJ Folio: 000018244925 Folio Fiscal: 95C080CE-2EDE-4A21-8D2A-9A1DF7EEF7F7 N. Certificado del SAT: 00001000000507550482 No. certificado del CSD: 00001000000516932473 Fecha y Hora de certificación: 2023-04-26T16:57:52 Unidad de medida: No Aplica

[[4.0][V.][000018244925][2023-04-26T16:21:18][99][00001000000516932473][40500.63][MXN][46881.82][01][PPD][43690][CSS160330CP7][CFE SUMINISTRADOR DE SERVICIOS BASICOS][601][UTT9507201E7][UNIVERSIDAD TECNOLÓGICA DE TULANCINGO][43645][603][G03][83101800][1][KWH][Energía][39882.45][02][39882.45][002][Tasa][0.160000][6381.19][80121607][1][E48][DAP][618.18][618.18][01][MTB8501013R3][MUNICIPALIDAD DE TULANCINGO DE BRAVO][603][43640][39882.45][002][Tasa][0.160000][6381.19][6381.19]]



d4JhKM5UuLl0JU5myxH7uOx7WLUtOXgSSn9H7UBrGImtNTNzm8AuwV80y/m3naVUwqZBEsHjOpG14uf6EriC7E6s5f7JD5uJ0Qg1DkPHaxBWr77YyJkSMdTc4LalLsSQ8JbuaJv66s/mPDzeG3BXpouOVq3m5CQkdLiNe1RBXqqD3es7Y67JWGKBV0HB6g+wS7q/HPZZurY2Vrdmz5muOcXoYpXqd/EzIvkeR3c7dAisaGEJyz405Fc1YyFmQ2veRB7q9vnlI4r+Q9K8FuQJP8Q19kwNnJ1PC4e4DX0EV3ZnU6wkpL2rZgfkloP2VDxQ1GJHZOQm6CbiuA==

eYc0al5oQvKcPmaIJINIY3q5kGEv2ixixyJz19UsB83hYeu46SdawmbKhfJhHevQ24zJwZHPvrSdDkP13ojxuS4T14zLcXGmmBA6sHqhzPus2bJhqYPcCL68fdDumdJ1uRkZalUPHc q7BcQ7M41FS2YS2q[JaQTWlwBnf+RfLPvGgHYExtWT/UH0mQ74XM+3H2ATPS5RCs7eN011RG8XIA8]2qoE4/Vyyx+XYuygEWgXB97eaCkIME1XDSLb5ZJ2JUNJocMSaUN2y3oWNP91kGODIKY/P7bt73HsKpnPICpM7cKkbn7BtxEmpE8u6FL7DeQEa11193p/Q==

Instancias y recursos a disposición de los usuarios para atender quejas: **CFE** / Suministrador de Servicios Básicos. **PROFECO** **CRE**

¡AVISO IMPORTANTE!

- Corte a partir de 09 MAY 23.
- Servicio a Clientes Teléfono 071.

Conoce los servicios de los diferentes suministradores: <http://usuariocalificado.cre.qob.mx/UsuarioCalificado/ListadoSuministrador>



Bancomer, Banorte, Bansefi, Inbursa, Santander, Banamex, Banjercito, Scotiabank, Hsbc, CiBanco, Afirme, Multiva, Banco del Bajío, Banco Azteca, Soriana, Coppel



CÉDULA DE IDENTIFICACIÓN FISCAL



HACIENDA
SECRETARÍA DE HACIENDA Y CRÉDITO PÚBLICO



SAT
SERVICIO DE ADMINISTRACIÓN TRIBUTARIA



CSS160330CP7
Registro Federal de Contribuyentes

CFE SUMINISTRADOR DE
SERVICIOS BÁSICOS
Nombre, denominación o razón
social

idCIF: 16040134984
VALIDA TU INFORMACIÓN
FISCAL

CONSTANCIA DE SITUACIÓN FISCAL

Lugar y Fecha de Emisión
**CUAUHTEMOC , CIUDAD DE MEXICO A 01 DE JUNIO
DE 2022**



CSS160330CP7

Datos de Identificación del Contribuyente:

RFC:	CSS160330CP7
Denominación/Razón Social:	CFE SUMINISTRADOR DE SERVICIOS BASICOS
Régimen Capital:	EMPRESA PRODUCTIVA SUBSIDIARIA
Nombre Comercial:	CFE SUMINISTRADOR DE SERVICIOS BASICOS
Fecha inicio de operaciones:	30 DE MARZO DE 2016
Estatus en el padrón:	ACTIVO
Fecha de último cambio de estado:	12 DE JULIO DE 2018

Datos del domicilio registrado

Código Postal:06500	Tipo de Vialidad: CALLE
Nombre de Vialidad: RIO RODANO	Número Exterior: 14
Número Interior:	Nombre de la Colonia: CUAUHTEMOC
Nombre de la Localidad:	Nombre del Municipio o Demarcación Territorial: CUAUHTEMOC
Nombre de la Entidad Federativa: CIUDAD DE MEXICO	Entre Calle: CALLE RIO LERMA
Y Calle: CALLE RIO ATOYAC	Correo Electrónico: juan.avila@cfe.mx
Tel. Fijo Lada: 55	Número: 52294400

Página [1] de [3]



HACIENDA
SECRETARÍA DE HACIENDA Y CRÉDITO PÚBLICO



SAT
SERVICIO DE ADMINISTRACIÓN TRIBUTARIA

Contacto

Av. Hidalgo 77, col. Guerrero, C.P. 06300, Ciudad de México.
Atención telefónica desde cualquier parte del país:
MarcaSAT 55 627 22 728 y para el exterior del país
(+52) 55 627 22 728

Tel. Móvil Lada: 044	Número: 5544889291
Estado del domicilio: LOCALIZADO - Domicilio Localizado	Estado del contribuyente en el domicilio: LOCALIZADO Contribuyente Localizado

Actividades Económicas:

Orden	Actividad Económica	Porcentaje	Fecha Inicio	Fecha
1	Suministro de energía eléctrica a los consumidores finales	100	30/03/2016	

Regímenes:

Régimen	Fecha Inicio	Fecha
Régimen General de Ley Personas Morales	30/03/2016	

Obligaciones:

Descripción de la Obligación	Descripción Vencimiento	Fecha Inicio	Fecha
Pago definitivo mensual de IVA.	A más tardar el día 17 del mes inmediato posterior al periodo que corresponda.	30/03/2016	
Declaración informativa anual de clientes y proveedores de bienes y servicios. Impuesto sobre la renta.	A más tardar el 15 de febrero del año siguiente	30/03/2016	
Declaración de proveedores de IVA	A más tardar el último día del mes inmediato posterior al periodo que corresponda.	30/03/2016	
Declaración anual de ISR del ejercicio Personas morales.	Dentro de los tres meses siguientes al cierre del ejercicio.	30/03/2016	
Pago provisional mensual de ISR personas morales régimen general	A más tardar el día 17 del mes inmediato posterior al periodo que corresponda.	01/04/2017	
Entero de retención de ISR por servicios profesionales. MENSUAL	A más tardar el día 17 del mes inmediato posterior al periodo que corresponda.	01/08/2018	
Entero de retenciones de IVA Mensual	A más tardar el día 17 del mes inmediato posterior al periodo que corresponda.	01/08/2018	
Entero mensual de retenciones de ISR de ingresos por arrendamiento.	Conjuntamente con la retención por salarios o asimilados a salarios (17 de cada mes en su defecto)	01/08/2018	

Sus datos personales son incorporados y protegidos en los sistemas del SAT, de conformidad con los Lineamientos de Protección de Datos Personales y con diversas disposiciones fiscales y legales sobre confidencialidad y protección de datos, a fin de ejercer las facultades conferidas a la autoridad fiscal.

Si desea modificar o corregir sus datos personales, puede acudir a cualquier Módulo de Servicios Tributarios y/o a través de la dirección <http://sat.gob.mx>

"La corrupción tiene consecuencias ¡denúnciala! Si conoces algún posible acto de corrupción o delito presenta una queja o denuncia a través de: www.sat.gob.mx, denuncias@sat.gob.mx, desde México: (55) 8852 2222, desde el extranjero: + 55 8852 2222, SAT móvil o www.gob.mx

Cadena Original Sello: ||2022/06/01|CSS160330CP7|CONSTANCIA DE SITUACIÓN FISCAL|200001088888800000031||
Sello Digital: wrwszLZQII05dVKnf1IQzr4SKlqFrgjo67gO6lpGsnpxudChn9OQyxtNsnQXqpEHcGB4818kAMI6AkL6Q3wUwwA

Página []



Contacto

Av. Hidalgo 77, col. Guerrero, C.P. 06300, Ciudad de México
Atención telefónica desde cualquier parte del país:
MarcaSAT 55 627 22 728 y para el exterior del país:
(+52) 55 627 22 728

3vVBUIXg8yUbICFocqHf3kzQHjvRLj5ZeatmTMvTGCM/94/m1tYFFyhtD+iPKcqnaXJMBUJIB4Xk7ImhaRJo=



Encabezado General		A. Nombre del Formato:	
		REQUISICIÓN DE BIENES Y SERVICIOS	
F-22-01-R1, 210817		B. Código/Revisión, Fecha:	
		F-16-09-R10; 120922	
Datos para los Registros (Evidencia)			
C. Página		de	
D. Fecha de elaboración:		E. Periodo al que se apl	
martes, 31 de enero de 2023		2023	

RECURSOS MATERIALES Y SERVICIOS GENERALES.		1. Folio: 027	
2. Fecha que se requiere el bien o servicio: (dd/mm/aaaa)		3. Lugar de entrega	
01/02/2023		Urgente:	
5. Nombre y Firma del solicitante:		4. Prioridad:	
L.C. LETICIA MARTÍNEZ PADILLA		Normal: X	
6. Nombre y Firma del Jefe inmediato del solicitante:		Normal:	
L.C. JOSÉ HUMBERTO ANGELES HERNÁNDEZ			
7. Proyecto:		8. Nombre y Firma del líder del proyecto:	
P062 ADMINISTRACION CENTRAL		L.C. JOSÉ HUMBERTO ANGELES HERNÁNDEZ	

9. JUSTIFICACIÓN:

SOLICITA EL PAGO DE RECIBOS DE LA COMISIÓN FEDERAL DE ELECTRICIDAD, PARA PROPORCIONAR A LA INSTITUCIÓN EN SUS 3 DOMICILIOS EL SERVICIO DE ENERGÍA ELÉCTRICA, PARA EL CUMPLIMIENTO DE METAS Y OBJETIVOS INSTITUCIONALES EN GENERAL

10. Clave artículo	11. Clave (ID)	12. Partida (Progr. Y Pres.)	13. Cantidad	14. Unidad de Medida	15. Concepto	16. Especificaciones Técnicas (para servicios, integrar ficha descriptiva)	17. Precio por Unidad (con IVA)	18. Subtotal
1	868	31101	12	SERVICIO	ENERGÍA ELÉCTRICA	SUMINISTRO DE ENERGÍA ELÉCTRICA A LAS INSTALACIONES DE LA UNIVERSIDAD TECNOLÓGICA DE TULANCINGO EN LAS 3 UNIDADES ACADÉMICAS: TULANCINGO, CUAUTEPEC Y SANTA ÚRSULA	\$ 75,652.00	\$ 966,432.00

AUTORIZACIÓN DE PROGRAMACIÓN Y PRESUPUESTO				24. OBSERVACIONES:	
19. Total del Gasto:	20. Máximo Autorizado:	21. Proyecto:	22. Fuente de financiamiento:		
\$ 966,432.00	62	907,828	Federal		
			Estatal		
	62	58,604	IP		
			Proyecto Especial		
23. FIRMA DE AUTORIZACIÓN:					

25. DEBERÁ VALIDAR LA EXISTENCIA DE BIENES O SERVICIOS REQUERIDOS MEDIANTE COTIZACIÓN ADJUNTA
La cotización debe incluir vigencia de la cotización, datos del proveedor (RFC), forma de pago y datos bancarios, en su caso.

26. NOMBRE Y FIRMA DEL DIRECTOR ADMINISTRACIÓN Y FINANZAS:		27. NOMBRE Y FIRMA DEL RECTOR:	
L.C. José Humberto Angeles Hernández		Mtro. José Antonio Zamora Guido	

28. FIRMA DE CONFORMIDAD, FECHA Y EVALUACION DEL SERVICIO: (Favor de marcar con una X la satisfacción del servicio)	Firma:	Fecha:						
	EVALÚE EL SERVICIO PROPORCIONADO POR REC. MAT.	Muy satisfecho(10-8)	<input type="radio"/>	Satisfecho (8-6)	<input type="radio"/>	Poco Satisfecho (6-0)	<input type="radio"/>	
EVALÚE EL SERVICIO PROPORCIONADO POR EL PROVEEDOR (SI APLICA)	Muy satisfecho(10-8)	<input type="radio"/>	Satisfecho (8-6)	<input type="radio"/>	Poco Satisfecho (6-0)	<input type="radio"/>	No aplica	<input type="radio"/>

NOTA:
En caso de ser monto mayores de 300 veces la UMA se deberá de verificar el procedimiento de adjudicación: DIRECTA, INVITACIÓN O LICITACIÓN, dependiendo de ello será el tiempo de entrega, conforme lo estipula la Ley en la materia, y el área usuaria deberá requisitar ADICIONALMENTE, los formatos F-16-11, F-16-13 y/o F-16-18 cuando apliquen



Fecha y hora de consulta

28/04/2023 1:36:26 PM

Contrato

00088633

Nombre del Cliente

UNIVERSIDAD TECNOLOGICA DE TULANCINGO

BBVA Net Cash - Pago Convenio CIE

Operación autorizada

Datos del firmante

Usuario: ADMIN1

Poder: 100%

Datos de la operación

Tipo de operación: Pago de Convenio CIE

Descripción: CFE

Importe de la operación: 46,882.00 MXP

Cuenta de retiro: 0119828257

Cuenta de depósito: 0578869

Divisa de la cuenta: MXP

Divisa de la cuenta: MXP

Titular de la cuenta: UNIVERSIDAD TECNOLOG ICA DE TULANCINGO

Titular de la cuenta: CFE, RECIBO NUEVO - BANCOMER LUZ/CFE

Fecha de creación: 28/04/2023

Fecha de aplicación: 28/04/2023

Instrumento de seguridad: ASD 1856803838

Guía CIE: 3510977

Referencia: 01265960701635230508

Concepto: 0000468820

Datos de confirmación de la transferencia

Folio de firma: 0063648140

Folio único: I382202304281336200063648145

Estado operación

Porcentaje Firmado:

100%

Estado:

Operado

Detalle de firmas

Acción	Usuario	Porcentaje aportado	Fecha
CREO	ADMIN1	--- %	28/04/2023
FIRMO	ADMIN1	100 %	28/04/2023