

Encabezado General		A. Nombre del Formato:	
		SOLICITUD DE RECURSOS ECONÓMICOS	
F-22-01-R1:210817		B: Código/Revisión; Fecha:	F-19-04-R1:210817
Datos de los Registros (evidencia):		C. Página	1 de 1
D. Fecha de elaboración:	14/11/2022	E. Periodo al que aplica:	2022

1. FOLIO: 1098

DATOS GENERALES Ejercicio del Recurso 2022

2. PROYECTO:	53 ✓	3. PARTIDA:	24201 24901	4. REQUISICION NO.	368
5. SOLICITANTE:	L.A.E. MARICELA SANTUARIO ORTIZ				
6. ÁREA SOLICITANTE:	RECURSOS MATERIALES				
7. PUESTO:	JEFA DEL DEPARTAMENTO				
8. CONTRATO O PEDIDO No.	N/A POR NO REBASAR LAS 300 VECES EL SMVDF				

9. SOLICITUD DE

VIÁTICOS	<input type="checkbox"/> (ANEXO F-16-0XX)	PAGO A PROVEEDORES	<input checked="" type="checkbox"/> x	24201 \$ 1,880.01
GASTOS A COMPROBAR	<input type="checkbox"/> (ANEXO F-16-0XX)	REPOSICION DE GASTOS	<input type="checkbox"/>	24901 \$ 3,596.00
REEMB. DE FONDO REV.	<input type="checkbox"/>	BECAS	<input type="checkbox"/>	
10. IMPORTE SOLICITADO:	\$5,476.01 ✓			
11. CON LETRA:	(Cinco mil cuatrocientos setenta y seis pesos 01/100 M.N.)			
12. CONCEPTO:	<p style="text-align: center;">DEPTO DE CONTABILIDAD</p> <p style="text-align: center;">PAGO</p> <p style="text-align: center;">PROCESADO</p> <p style="text-align: center;">Compra de material para reparar piso fracturado por paso de grúa, en pasillo frente a edificio A.</p>			

OBSERVACIONES

FORMA DE PAGO

CHEQUE			
13. A NOMBRE DE			
14. CHEQUE PARA EL DIA:			
15. DOCUMENTO COMPROBATORIO:	*FACTURA	*RECIBO	
TRASFERENCIA			
16. NOMBRE DE	Rubén Flores Guerra		
18. NOMBRE DEL BANCO:	BANAMEX		
19. TRASFERENCIA PARA EL DIA:	15/11/2022		
20. DOCUMENTO COMPROBATORIO:	<input type="checkbox"/>	*RECIBO	

21. FIRMAS	DIRECCIÓN DE ADMINISTRACIÓN Y FINANZAS	RECTORIA
		
SOLICITO	V.O. Bo.	AUTORIZÓ
L.A.E. MARICELA SANTUARIO ORTIZ	L.C. JOSÉ HOMBRETO ÁNGELES HERNÁNDEZ	MTRO. JOSÉ ANTONIO ZAMORA GUIDO

OC 599 P02177
C 785 P02178

OP 605 P02225
P648 C00943
22 Nov 22.

R. 368

RFC emisor: FOG940626R89 Folio fiscal: 59B61FE5-AD0D-4BFE-9DB1-33CEA0413EFE
 Nombre emisor: RUBEN FLORES GUERRA No. de serie del CSD: 00001000000505157471
 RFC receptor: UTT9507201E7 Código postal, fecha y hora de emisión: 43760 2022-11-11 11:42:07
 Nombre receptor: UNIVERSIDAD TECNOLOGICA DE TULANCINGO Efecto de comprobante: Ingreso
 Régimen fiscal: Incorporación Fiscal
 Exportación: No aplica
 Código postal del receptor: 43645
 Régimen fiscal receptor: Personas Morales con Fines no Lucrativos
 Uso CFDI: Gastos en general

Conceptos

Clave del producto y/o servicio	No. identificación	Cantidad	Clave de unidad	Unidad	Valor unitario	Importe	Descuento		Objeto impuesto	
30111600		10.00	H87	Pieza	162.07	1,620.70			Si objeto de impuesto.	
Descripción CEMENTO GRIS SACO 50 KG.					Impuesto	Tipo	Base	Tipo Factor	Tasa o Cuota	Importe
					IVA	Traslado	1,620.70	Tasa	16.00%	259.31
Número de pedimento		Número de cuenta predial								
11111700		1.00	E54	Viaje	1,550.00	1,550.00			Si objeto de impuesto.	
Descripción 6M ARENA POMA					Impuesto	Tipo	Base	Tipo Factor	Tasa o Cuota	Importe
					IVA	Traslado	1,550.00	Tasa	16.00%	248.00
Número de pedimento		Número de cuenta predial								
11111611		1.00	E54	Viaje	1,550.00	1,550.00			Si objeto de impuesto.	
Descripción 6M GRAVA TRITURADA					Impuesto	Tipo	Base	Tipo Factor	Tasa o Cuota	Importe
					IVA	Traslado	1,550.00	Tasa	16.00%	248.00
Número de pedimento		Número de cuenta predial								

Moneda: Peso Mexicano
 Forma de pago: Transferencia electrónica de fondos (incluye SPEI)
 Método de pago: Pago en una sola exhibición

Subtotal \$ 4,720.70
Impuestos trasladados IVA 16.00% \$ 755.31
Total \$ 5,476.01

Sello digital del CFDI:

Y7i9AFgI9C4Gsal+ryF/lzL5Pug3Pa3qodr9EwSdDpPeGKRevFVGTqPN10iCsrjHi2w7wQTR105diUkhNycf7BzXF9N0lph/r/187WZVOh3kg+BCKQ2iJ5JKEMW2N5XJ/kU+Ho/sxAfDsWQdNdNkFWuuf41AZ1ftDGPPDoKmFEjgm6ilXqIN5ypPTL8cOR1zP7Q36lswaG5hXaVtn2Km55P0y5SSRsl1cyG5+VmzeV2urq0lJwlqDLjNwcyrrfHHi3qlzqv4xdLn3ja8JxNVjbehGv9GMx4OAKc/ioG0FFzXqP3lBkQlhcZelL8G4lvP9W1jGHOkKG5heKsWNKA==

Sello digital del SAT:

X0NsZtUJ0EKN4RjK08lx/Wd11kzrYQrgNlw7WMSwVxoGELAIjAsAk0aKqrB/vAk4RjNO76jxx5vAP/92bvlGw6/RgUcS/R2TLxeb/Ltsc0mHgOtnJgdhV7s9zip5ux+XZWDQrsH50rwwW2YTFDZeVUGn+kGPFr7fNs7/OASh6hEJeO2cz0SxAP3N49elG0ldpGD/04n9lqNc6zmtTAVN+nyRb+IXIBuPbR2mnL3rLAGKTvuzK+d+VAVrvywWByl8dk+jtBnQwuRr/x/qY+r7FDWl/vVhBMUvW+ytlzzmbOhKMjeK0M8MPj9fO5/xPQAqIPr9UPkQ8nw/oUyOrA==

Cadena Original del complemento de certificación digital del SAT:

||1.1|59B61FE5-AD0D-4BFE-9DB1-33CEA0413EFE|2022-11-11T11:42:44|SAT970701NN3|Y7i9AFgI9C4Gsal+ryF/lzL5Pug3Pa3qodr9EwSdDpPeGKRevFVGTqPN10iCsrjHi2w7wQTR105diUkhNycf7BzXF9N0lph/r/187WZVOh3kg+BCKQ2iJ5JKEMW2N5XJ/kU+Ho/sxAfDsWQdNdNkFWuuf41AZ1ftDGPPDoKmFEjgm6ilXqIN5ypPTL8cOR1zP7Q36lswaG5hXaVtn2Km55P0y5SSRsl1cyG5+VmzeV2urq0lJwlqDLjNwcyrrfHHi3qlzqv4xdLn3ja8JxNVjbehGv9GMx4OAKc/ioG0FFzXqP3lBkQlhcZelL8G4lvP9W1jGHOkKG5heKsWNKA==|00001000000504465028||

RFC del proveedor de certificación: SAT970701NN3 Fecha y hora de certificación: 2022-11-11 11:42:44
 No. de serie del certificado SAT 00001000000504465028



[Handwritten signature]
 MTR. JOSÉ ANTONIO ZAMORA GUIBO
 UNIVERSIDAD TECNOLÓGICA DE TULANCINGO

Misdoctos . 2022 . FE . Ruben Flores . EFE

CÉDULA DE IDENTIFICACIÓN FISCAL



HACIENDA
SECRETARÍA DE HACIENDA Y CRÉDITO PÚBLICO



SAT
SERVICIO DE ADMINISTRACIÓN TRIBUTARIA



FOGR940626R89
Registro Federal de Contribuyentes

RUBEN FLORES GUERRA
Nombre, denominación o razón social

idCIF: 17030047061
VALIDA TU INFORMACIÓN FISCAL

CONSTANCIA DE SITUACIÓN FISCAL

Lugar y Fecha de Emisión
**SANTIAGO TULANTEPEC DE LUGO GUERRERO ,
HIDALGO A 12 DE AGOSTO DE 2022**



FOGR940626R89

Datos de Identificación del Contribuyente:

RFC:	FOGR940626R89
CURP:	FOGR940626HHGLRB00
Nombre (s):	RUBEN
Primer Apellido:	FLORES
Segundo Apellido:	GUERRA
Fecha inicio de operaciones:	17 DE JULIO DE 2010
Estatus en el padrón:	REACTIVADO
Fecha de último cambio de estado:	13 DE JUNIO DE 2012
Nombre Comercial:	RUBEN FLORES GUERRA

Datos del domicilio registrado

Código Postal:43760	Tipo de Vialidad: CALLE
Nombre de Vialidad: SIN NOMBRE	Número Exterior: SIN NUMERO
Número Interior:	Nombre de la Colonia: EMILIANO ZAPATA
Nombre de la Localidad:	Nombre del Municipio o Demarcación Territorial: SANTIAGO TULANTEPEC DE LUGO GUERRERO
Nombre de la Entidad Federativa: HIDALGO	Entre Calle: SIN NOMBRE



HACIENDA
SECRETARÍA DE HACIENDA Y CRÉDITO PÚBLICO



SAT
SERVICIO DE ADMINISTRACIÓN TRIBUTARIA

Contacto

Av. Hidalgo 77, col. Guerrero, C.P. 06300, Ciudad de México.
Atención telefónica desde cualquier parte del país:
MarcaSAT 55 627 22 728 y para el exterior del país
(*52) 55 627 22 728

Y Calle: SIN NOMBRE	Correo Electrónico:
Tel. Fijo Lada:	Número:
Estado del domicilio:	Estado del contribuyente en el domicilio:

Actividades Económicas:

Orden	Actividad Económica	Porcentaje	Fecha Inicio	Fecha Fin
1	Comercio al por menor en ferreterías y tlapalerías	100	13/06/2012	

Regímenes:

Régimen	Fecha Inicio	Fecha Fin
Régimen de Incorporación Fiscal	01/01/2014	

Obligaciones:

Descripción de la Obligación	Descripción Vencimiento	Fecha Inicio	Fecha Fin
Pago definitivo bimestral de IVA.	A más tardar el último día del mes inmediato posterior al bimestre que corresponda la declaración.	01/01/2014	
Pago definitivo bimestral del RIF	A más tardar el último día del mes inmediato posterior al bimestre que corresponda la declaración.	01/01/2014	

Sus datos personales son incorporados y protegidos en los sistemas del SAT, de conformidad con los Lineamientos de Protección de Datos Personales y con diversas disposiciones fiscales y legales sobre confidencialidad y protección de datos, a fin de ejercer las facultades conferidas a la autoridad fiscal.

Si desea modificar o corregir sus datos personales, puede acudir a cualquier Módulo de Servicios Tributarios y/o a través de la dirección <http://sat.gob.mx>

"La corrupción tiene consecuencias ¡denúnciala! Si conoces algún posible acto de corrupción o delito presenta una queja o denuncia a través de: www.sat.gob.mx, denuncias@sat.gob.mx, desde México: (55) 8852 2222, desde el extranjero: + 55 8852 2222, SAT móvil o www.gob.mx/sfp".

Cadena Original Sello:
Sello Digital:

||2022/08/12|FOGR940626R89|CONSTANCIA DE SITUACIÓN FISCAL|20000108888880000031||
Pbz3o2AzK84ydGCQ+nP1MLInDMZkxtBU65DWcsITGJPBFb5cF/7N1dsriNP7jlgXhbtgVRnz3TavukJny1Yximhv
OK58DB4DiTfjAPyTkEzc5ZH00oxibc6pi9O84CPVeScXRW9WgDVVQa/zuUCqZLo+meVdiBalmIpuRD5qtH0=



Contacto

Av. Hidalgo 77, col. Guerrero, C.P. 06300, Ciudad de México.
Atención telefónica desde cualquier parte del país:
MarcaSAT 55 627 22 728 y para el exterior del país
(+52) 55 627 22 728



RECURSOS MATERIALES Y SERVICIOS GENERALES. 1. Folio: 0000368

2. Fecha que se requiere el bien o servicio: **22/11/2022** (dd/mm/aaaa)

3. Lugar de entrega: **Urgente:**

4. Prioridad: **Normal:** X

5. Nombre y Firma del solicitante: **L.C. LETICIA MARTÍNEZ PADILLA**

6. Nombre y Firma del Jefe inmediato del solicitante: **L.C. JOSÉ HUBERTO ÁNGELES HERNÁNDEZ** Normal:

7. Proyecto: **P053 MANTENIMIENTO PREVENTIVO Y CORRECTIVO**

8. Nombre y Firma del líder del proyecto: **L.C. JOSÉ HUBERTO ÁNGELES HERNÁNDEZ**

9. JUSTIFICACIÓN:
MATERIAL PARA REPARAR PISO FRACTURADO POR PASO DE GRÚA, EN PASILLO FRENTE A EDIFICIO A

10. Clave artículo	11. Clave (ID)	12. Partida (Progr. Y Pres.)	13. Cantidad	14. Unidad de Medida	15. Concepto	16. Especificaciones Técnicas (para servicios, integrar ficha descriptiva)	17. Precio por Unidad (con IVA)	18. Subtotal
1		24201	10	BULTO	CEMENTO	CEMENTO GRIS	\$ 188.00	\$ 1,880.00
2		24901	1	VIAJE	ARENA	ARENA POMA	\$ 330.00	\$ 330.00
3		24901	1	VIAJE	GRAVA	GRAVA TRITURADA	\$ 330.00	\$ 330.00

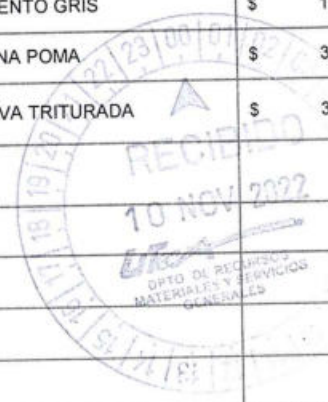

AUTORIZACIÓN DE PROGRAMACIÓN Y PRESUPUESTO

19. Total del Gasto:	20. Máximo Autorizado:	21. Proyecto:	22. Fuente de financiamiento:
\$ 2,540.00		53	Federal
			Estatal
			IP
			Proyecto Especial

22. FIRMA DE AUTORIZACIÓN:

24. OBSERVACIONES:
A: 24901
Solicitó ampliación de presupuesto \$5,476.01

25. DEBERA VALIDAR LA EXISTENCIA DE BIENES O SERVICIOS REQUERIDOS MEDIANTE COTIZACIÓN ADJUNTA
La cotización debe incluir vigencia de la cotización, datos del proveedor (RFC), forma de pago y datos bancarios, en su caso.

26. NOMBRE Y FIRMA DEL DIRECTOR ADMINISTRACIÓN Y FINANZAS: **L.C. José Humberto Angeles Hernández**

25. NOMBRE Y FIRMA DEL RECTOR: **Mtro. José Antonio Zamora Guido**

26. FIRMA DE CONFORMIDAD, FECHA Y EVALUACION DEL SERVICIO:
(Favor de marcar con una X la satisfacción del servicio)

Firma: **[Firma]** Fecha:

Muy satisfecho (10-8) Satisfecho: (8-6) Poco satisfecho: (6-0)

NOTA:
En caso de ser **monto mayores de 300 veces la UMA** se deberá de verificar el procedimiento de adjudicación: DIRECTA, INVITACIÓN O LICITACIÓN, dependiendo de ello será el tiempo de entrega, conforme lo estipula la Ley en la materia, y el área usuaria deberá requisitar el **FORMATO DE ESPECIFICACIONES TÉNCIAS DE BIENES Y/O SERVICIOS**

REQ. 368 MATERIAL PARA REPARACIÓN DE PISO FRACTURADO FRENTE AL EDIFICIO A



RESPONSABLE:

L.C. LETICIA MARTÍNEZ PADILLA
JEFA DEPTO. MANTENIMIENTO

RUBÉN FLORES GUERRA.

SUC. 7004 - Banamex -

CTA. 8211303

CLABE INTERBAN

002312700482113035

ferraamutec@hotmail.com

97-41064.



Fecha y hora de consulta

22/11/2022 9:18:35 AM

Contrato

00088633

Nombre del Cliente

UNIVERSIDAD TECNOLÓGICA DE TULANCINGO

BBVA Net Cash - Pagos Interbancarios

Operación autorizada

Transferencia en proceso de validación y aplicación.

Datos del firmante

Usuario: ADMIN1

Poder: 100%

Datos de la operación

Tipo de operación: Pago Interbancario

Descripción: RUBEN

Importe de la operación: 5,476.01 MXP

Cuenta de retiro: 0118171955

Cuenta de depósito: 002312700482113035

Divisa de la cuenta: MXP -

Divisa de la cuenta: MXP

Titular de la cuenta: UNIVERSIDAD TECNOLÓGICA DE TULANCINGO

Titular de la cuenta: RUBEN FLORES GUERRA

Nombre banco destino: BANAMEX

Fecha de creación: 22/11/2022

Fecha de aplicación: 22/11/2022

Concepto de pago: MATERIAL REPARAR PISO

Referencia numérica: 221122

Instrumento de seguridad: ASD 1856803838

Hora de captura en el canal: 09:18:33

Datos de confirmación de la transferencia

Folio interbancario: 0000626024

Clave de rastreo: 002601002211220000626024

Folio de firma: 0072630035

Folio único: I401202211220918320072630041

Estado operación

Porcentaje Firmado: 100%

Estado: Operado

Detalle de firmas

Acción	Usuario	Porcentaje aportado	Fecha
CREO	ADMIN1	--- %	22/11/2022
FIRMO	ADMIN1	100 %	22/11/2022