

Encabezado General		A. Nombre del Formato:	
 SOLICITUD DE RECURSOS ECONOMICOS			
F-22-01-R1;210817		B. Código/Revisión;Fecha:	F-19-04-R1;210817
Datos de los Registros (evidencia):		C. Página	1 de 1
D. Fecha de elaboración:	10/11/2022	E. Periodo al que aplica:	2022

1. FOLIO: 1106

DATOS GENERALES

cuotas y Tañeras 2022

2. PROYECTO:	<u>34 IP</u>	3. PARTIDA:	<u>35102</u>	4. REQUISICION NO.	
5. SOLICITANTE:	<u>L.A.E. MARICELA SANTUARIO ORTIZ</u>				
6. ÁREA SOLICITANTE:	<u>RECURSOS MATERIALES</u>				
7. PUESTO:	<u>JEFA DEL DEPARTAMENTO</u>				
8. CONTRATO O PEDIDO No. (JUSTIFIQUE EN CASO DE NO INCLUIRLO)	<u>N/A POR NO REBASAR LAS 300 VECES EL SMVDF</u>				

9. SOLICITUD DE

VIÁTICOS	<input type="checkbox"/> (ANEXO F-16-0XX)	PAGO A PROVEEDORES	<input checked="" type="checkbox"/>
GASTOS A COMPROBAR	<input type="checkbox"/> (ANEXO F-16-0XX)	REPOSICION DE GASTOS	<input type="checkbox"/>
REEMB. DE FONDO REV.	<input type="checkbox"/>	BECAS	<input type="checkbox"/>
10. IMPORTE SOLICITADO:	<u>\$10,474.80</u>		
11. CON LETRA:	(Diez mil cuatrocientos setenta y cuatro pesos 80/100 M.N.)		
12. CONCEPTO:	<p>Servicio de suministro y colocación de cristales claros de 6mm de grosor para cubiculo de la profesora de Tiempo Completo de Nanotecnología</p> <p>DEPTO DE CONTABILIDAD</p>		

A: 33303

OBSERVACIONES

FORMA DE PAGO	
CHEQUE	PAGO
13. A NOMBRE DE	
14. CHEQUE PARA EL DIA:	
15. DOCUMENTO COMPROBATORIO:	<p>PROCESADO</p> <p>*FACTURA *RECIBO</p> <p>Luis Millan Godinez</p> <p>0443 1207 9016 1177 14 FAVOR DE CHECAR EL NÚM. EN HOJA ANEXA</p> <p>SCOTIABANK</p> <p>11/11/2022</p>
16. NOMBRE DE	
18. NOMBRE DEL BANCO:	
19. TRANSFERENCIA PARA EL DIA:	
20. DOCUMENTO COMPROBATORIO:	<input type="checkbox"/> *RECIBO

21. FIRMAS

DIRECCIÓN DE ADMINISTRACIÓN Y FINANZAS

RECTORIA

[Signature]
SOLICITO

[Signature]
Vo. Bo.

[Signature]
AUTORIZÓ

L.A.E. MARICELA SANTUARIO ORTIZ

L.C. JOSÉ HUMBERTO ÁNGELES HERNÁNDEZ

MTR. JOSÉ ANTONIO ZAMORA GUIDO

*OC 598 PO2175
C 784 FO2176*

*OP 604 PO2224
P647 CO0942
22 Nov 22.*

1 - Factura - VERSIÓN 4.0

187
 No. de serie del CSD del emisor
 00001000000516081670
 Fecha y Hora de emisión
 2022-11-09T18:25:19
 Folio Fiscal
 28A3CFF8-608E-11ED-9253-00155D014009

Lugar de expedición: 43630

Emisor

RFC: MIGL660418E58
 Razón Social: LUIS MILLAN GODINEZ
 Regimen Fiscal: 612 - Personas Físicas con Actividades Empresariales y Profesionales

Fecha y hora de certificación	No. de serie del CSD del SAT	Forma de Pago
2022-11-09T18:25:20	00001000000504587508	03 - Transferencia electrónica de fondos

Receptor

RFC: UTT9507201E7
 Razón Social: UNIVERSIDAD TECNOLOGICA DE TULANCINGO
 Regimen Fiscal Receptor: 603 - Personas Morales con Fines no Lucrativos
 Domicilio Fiscal Receptor: 43645
 Uso de CFDI: G03 - Gastos en general

Cantidad	Clave Unidad	Descripción	Valor Unitario	Importe
1.000000	H87 - Pieza	Suministro y colocación de tres cristales claros de 6mm de grosor por 0.85m de altura por 7.55m de largo total en tres secciones, con bolsas de aluminio para recepción o guía de los cristales sobre cancelería de aluminio existente en cubículos del edificio B de la UTEC. ClaveProdServ - 72153000 - Servicios de vidrios y ventanería Objeto Imp: 02 - Si objeto de impuesto No. ID: Impuestos: Traslados: 002 IVA Base - \$9,030.000000 Tasa - 0.160000 Importe - \$1,444.800000	9,030.000000	9,030.000000

TOTAL EN LETRA:
DIEZ MIL CUATROCIENTOS SETENTA Y CUATRO PESOS 80/100 MXN

Subtotal	9,030.00 MXN
IVAT 0.160000	1,444.800000 MXN
Total	10,474.80 MXN

Método de Pago: PUE - Pago en una sola exhibición
Condiciones de Pago:

[Firma]
 MTRO. JOSE ANTONIO ZAMORA GUIDO

Cadena original del complemento de certificación digital del SAT

||1.1|28A3CFF8-608E-11ED-9253-00155D014009|2022-11-09T18:25:20|TBN040609RKA|CPvDXap3nq8AdI2N717sFw4UDZ+YQC66jWuRbYdMxcclvppUxByXhbWISz5hDccfgohXMxP7IKGNA1DSgU7EYvRomSZRXglYa5Q9gY0UN5FUpBL44vXjdi8XmNqBzIHpxhcWGNZCErhKZs5zp8bkdDxoljOf12Z8/5tFZ1TxRMMv62s+aaAMrrE39iXejA53pbYgk2wx5aAeImz+h0p4N0EmpBGFY/Yq2WIERglLj9HnFn9XWQYHVN3BSdRdBVhLpOMJMweo308qI29ZXhKki3jG1NpHnZwmI+SLUwWG9bFYtsMDWH0wVueQz3lB1tpTh3lgbwBHSbhW4FK0g==|00001000000504587508|

Sello digital del emisor

CPvDXap3nq8AdI2N717sFw4UDZ+YQC66jWuRbYdMxcclvppUxByXhbWISz5hDccfgohXMxP7IKGNA1DSgU7EYvRomSZRXglYa5Q9gY0UN5FUpBL44vXjdi8XmNqBzIHpxhcWGNZCErhKZs5zp8bkdDxoljOf12Z8/5tFZ1TxRMMv62s+aaAMrrE39iXejA53pbYgk2wx5aAeImz+h0p4N0EmpBGFY/Yq2WIERglLj9HnFn9XWQYHVN3BSdRdBVhLpOMJMweo308qI29ZXhKki3jG1NpHnZwmI+SLUwWG9bFYtsMDWH0wVueQz3lB1tpTh3lgbwBHSbhW4FK0g==

Sello digital del SAT

YZbYp2vjcm7AGFb+fsGJzzXu0CTK8B8UceV1TjzeJex/AqgIBU1z5jD25tBh5T593hbaERY074kRr/Vg8c+ivMKwgAbiNMv7h6xdHkTvgeLvrFYBzYfGtGrxKmNsOTIdclw9N13o11pV9g3IdIE1evVEYXmktHSLyCHVsBfKwNlJjBESbocMAhR1o65cafot4hMoolJNMATYINZOZFB09gWHsvFPJfivnWDDMiyaGZfsv7dUk1RPNgbar8Zy5Z7R CXXZvuEHS9Krs45T1vOn8r+Tz56C5TzqN2lB+cl0d5fUMNqp7wUqR5/SREW/OI2dgWHWQIV7EDzeQ==



Mis doctos. 2022. FE. Luis Millan. 187

CÉDULA DE IDENTIFICACIÓN FISCAL**HACIENDA**
SECRETARÍA DE HACIENDA Y CREDITO PÚBLICO**SAT**
SERVICIO DE ADMINISTRACIÓN TRIBUTARIAMIGL660418E58
Registro Federal de ContribuyentesLUIS MILLAN GODINEZ
Nombre, denominación o razón
socialidCIF: 14070243945
VALIDA TU INFORMACIÓN
FISCAL**CONSTANCIA DE SITUACIÓN FISCAL**Lugar y Fecha de Emisión
**TULANCINGO DE BRAVO , HIDALGO A 10 DE
NOVIEMBRE DE 2022**

MIGL660418E58

Datos de Identificación del Contribuyente:

RFC:	MIGL660418E58
CURP:	MIGL660418HSL LDS00
Nombre (s):	LUIS
Primer Apellido:	MILLAN
Segundo Apellido:	GODINEZ
Fecha inicio de operaciones:	01 DE ENERO DE 1991
Estatus en el padrón:	ACTIVO
Fecha de último cambio de estado:	01 DE ENERO DE 1991
Nombre Comercial:	

Datos del domicilio registrado

Código Postal: 43680	Tipo de Vialidad: CALLE
Nombre de Vialidad: ALLENDE	Número Exterior: 309
Número Interior:	Nombre de la Colonia: LINDAVISTA SUR
Nombre de la Localidad: TULANCINGO DE BRAVO	Nombre del Municipio o Demarcación Territorial: TULANCINGO DE BRAVO
Nombre de la Entidad Federativa: HIDALGO	Entre Calle: LEANDRO VALLE

Página [1] de [3]

**HACIENDA**
SECRETARÍA DE HACIENDA Y CREDITO PÚBLICO**SAT**
SERVICIO DE ADMINISTRACIÓN TRIBUTARIA**Contacto**Av. Hidalgo 77, col. Guerrero, C.P. 06300, Ciudad de México.
Atención telefónica desde cualquier parte del país:
MarcaSAT 55 627 22 728 y para el exterior del país
(+52) 55 627 22 728

Y Calle: ABASOLO	Correo Electrónico:
Tel. Fijo Lada:	Número:
Estado del domicilio:	Estado del contribuyente en el domicilio:

Actividades Económicas:

Orden	Actividad Económica	Porcentaje	Fecha Inicio	Fecha Fin
1	Asalariado	50	27/04/2018	
2	Fabricación de productos de herrería	35	27/04/2018	
3	Alquiler de Oficinas y locales comerciales	15	27/04/2018	

Regímenes:

Régimen	Fecha Inicio	Fecha Fin
Régimen de Arrendamiento	31/03/2002	
Régimen de Sueldos y Salarios e Ingresos Asimilados a Salarios	27/04/2018	
Régimen de las Personas Físicas con Actividades Empresariales y Profesionales	27/04/2018	

Obligaciones:

Descripción de la Obligación	Descripción Vencimiento	Fecha Inicio	Fecha Fin
Declaración anual de ISR. Personas Físicas.	A más tardar el 30 de abril del ejercicio siguiente.	01/07/1997	
Declaración informativa de IVA con la anual de ISR	Conjuntamente con la declaración anual del ejercicio.	31/03/2002	
Declaración de proveedores de IVA	A más tardar el último día del mes inmediato posterior al periodo que corresponda.	01/09/2006	
Pago definitivo mensual de IVA.	A más tardar el día 17 del mes inmediato posterior al periodo que corresponda.	01/01/2014	
Pago provisional mensual de ISR por arrendamiento de inmuebles PF	A más tardar el día 17 del mes inmediato posterior al periodo que corresponda.	01/01/2014	
Pago provisional mensual de ISR por actividades empresariales. Régimen de Actividades Empresariales y Profesionales	A más tardar el día 17 del mes inmediato posterior al periodo que corresponda.	27/04/2018	

Sus datos personales son incorporados y protegidos en los sistemas del SAT, de conformidad con los Lineamientos de Protección de Datos Personales y con diversas disposiciones fiscales y legales sobre confidencialidad y protección de datos, a fin de ejercer las facultades conferidas a la autoridad fiscal.

Si desea modificar o corregir sus datos personales, puede acudir a cualquier Módulo de Servicios Tributarios y/o a través de la dirección <http://sat.gob.mx>

"La corrupción tiene consecuencias ¡denúnciala! Si conoces algún posible acto de corrupción o delito presenta una queja o denuncia a través de: www.sat.gob.mx, denuncias@sat.gob.mx, desde México: (55) 8852 2222, desde el extranjero: + 55 8852 2222, SAT móvil o www.gob.mx/sfp".

Cadena Original Sello:
Sello Digital:

||2022/11/10|MIGL660418E58|CONSTANCIA DE SITUACIÓN FISCAL|20000108888880000031||
yIXCJquzl6oBsTKwBHRGt9uqwveriYPIKNGcz/BI5ZMhVn64uEVuQCkUilQYP1gBVYgxyAiV/Enx/arzKziv45/S28
3KkCG9epjzBlhyOm2B1Vf8wLdfzuloykTW/mQ2JHHVUNAR64aP+3wqH1Jr5rrQrb7a9DvUUUVVx0qkIk=



Contacto

Av. Hidalgo 77, col. Guerrero, C.P. 06300, Ciudad de México.
Atención telefónica desde cualquier parte del país:
MarcaSAT 55 627 22 728 y para el exterior del país
(+52) 55 627 22 728

ADECUACIÓN DE CUBÍCULO DE DOCENTE, EDIFICIO B

Fotografías de antes de la adecuación

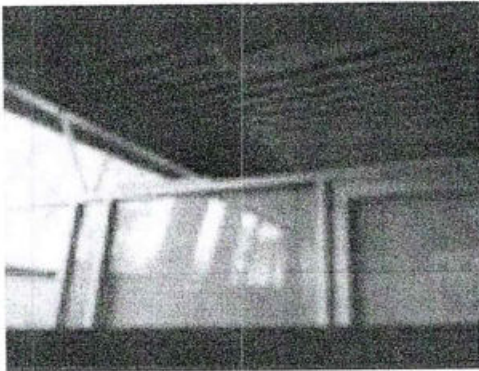

Fotografías de después de la adecuación

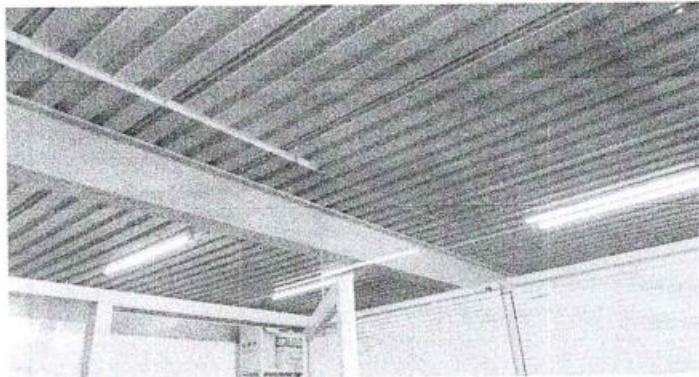

Nombre y firma del responsable
Dra. Laura García Hernández
PTC. Área Electromecánica Industrial

A handwritten signature in black ink, appearing to read 'Laura García Hernández'. The signature is stylized and cursive, written over a light background.

Beto

Encabezado General		A. Nombre del Formato:	
 UNIVERSIDAD TECNOLÓGICA DE TULANCINGO <small>Organismo Descentralizado de la Administración Pública Estatal</small>		REQUISICIÓN DE BIENES Y SERVICIOS	
F-24-004/R1:300415		B. Código/Revisión, Fecha:	
Datos para los Registros (Evidencia):		F-16-09-R8:010722	
D. Fecha de elaboración:		E. Periodo al que se aplica:	
11-110-2022		octubre - diciembre 2022	

RECURSOS MATERIALES Y SERVICIOS GENERALES.		1. Folio:	0000293
2. Fecha que se requiere el bien o servicio: (dd/mm/aaaa)	20/11/2022	3. Lugar de entrega	4. Prioridad:
5. Nombre y Firma del solicitante:	Dra. Laura García Hernández		Urgente
6. Nombre y Firma del Jefe inmediato del solicitante	Dr. Luis García Lechuga		Normal: <input checked="" type="checkbox"/>
7. Proyecto:	31 Adecuación curricular	8. Nombre y Firma del líder del proyecto:	Mtro. Alfonso Ríos Ángeles

9. JUSTIFICACIÓN:
 Con la finalidad de dar mayor funcionalidad a los espacio de las áreas de los Programas Educativos, es necesario realizar ajustes a un cubículo de la Profesora de Tiempo Completo de Nanotecnología, en el edificio b

10. Clave artículo	11. Clave (ID)	12. Partida (Progr. Y Pres.)	13. Cantidad	14. Unidad de Medida	15. Concepto	16. Especificaciones Técnicas (para servicios, integrar ficha descriptiva)	17. Precio por Unidad (con IVA)	18. Subtotal
1		33303 35102	1	Servicio	Suministro y colocación de cristales	Suministro y colocación de 1 cristal de 6mm de grossor, de 3.40 m de lago por .85mm de alto. 1 cristal de 6mm de grosor, de 3.70 m de largo por .85mm de alto. 1 cristal de 6mm de grosor, en forma triangular de 1.40 m de altura por .45 m de ancho. Todos ellos sobre canceleria de un módulo de PTC en el edificio B	\$ 10,474.80	\$ 10,474.80
								\$ -

AUTORIZACIÓN DE PROGRAMACIÓN Y PRESUPUESTO				24. OBSERVACIONES:	
19. Total del Gasto:	20. Máximo Autorizado:	21. Proyecto:	22. Fuente de financiamiento:	A: 33303	
\$ 10,474.80		34	Federal		
			Fiscal		
			IP Proyecto Especial		

23. FIRMA DE AUTORIZACIÓN:	
25. DEBERÁ VALIDAR LA EXISTENCIA DE BIENES O SERVICIOS REQUERIDOS MEDIANTE COTIZACIÓN ADJUNTA La cotización debe incluir vigencia de la cotización, datos del proveedor (RFC), forma de pago y datos bancarios, en su caso.	
26. NOMBRE Y FIRMA DEL DIRECTOR DE ADMINISTRACIÓN Y FINANZAS	27. NOMBRE Y FIRMA DEL RECTOR:
L.C. José Humberto Ángeles Hernández	Mtro. José Antonio Zamora Guido

28. FIRMA DE CONFORMIDAD, FECHA Y EVALUACION DEL SERVICIO: (Favor de marcar con una X la satisfacción del servicio)	Firma:	Fecha:
	<input type="radio"/> Muy satisfecho (10-8)	<input type="radio"/> Satisfecho (8-6)

NOTA:
 En caso de ser monto mayores de 300 veces la UMA se deberá de verificar el procedimiento de adjudicación: DIRECTA, INVITACIÓN O LICITACIÓN, dependiendo de ello será el tiempo de entrega, conforme lo estipula la Ley en la materia, y el área usuaria deberá requisitar el FORMATO DE ESPECIFICACIONES TÉNCIAS DE BIENES Y/O SERVICIOS



ESTRUCTURAS METÁLICAS "KLIN"

Herrería en general. Barandales. Puertas y Zaguanes.

Losacero para techado. Techados. Domos. Cancelería y aluminio en general. Plafones. Tabla Roca

Allende Sur 309, Col. Lindavista, Tulancingo, Hgo. Código postal 43680. Tel 7751419150.

L. A. Luis Millán Godínez. MIGL 660418 E58.

COTIZACIÓN 04/07/2022

At'n. Dra. Laura García Hernández, Área de Electromecánica de la UTEC.

No.	CONCEPTO Y DESCRIPCIÓN	CANTIDAD	PRECIO UNITARIO	PRECIO TOTAL
1	<p>Suministro y colocación y colocación de 1 cristal de 6mm de grosor, de 3.40m de largo por .85m de alto. 1 cristal de 6mm de grosor, de 3.70m de largo por .85m de alto. 1 cristal de 6mm de grosor, en forma triangular de 1.40m de Altura por .45m de ancho. Todos ellos sobre la cancelería de un módulo de Profesor de tiempo completo en el edificio B. NOTA: El costo de mano de obra es de \$5,869.50 que corresponde al 65% del total; el costo de materiales totales es de \$3,160.50 que corresponde al 35% del costo total antes de impuestos, es decir \$9,030.00.</p>	3		\$ 9,030.00
	SUBTOTAL			\$9,030.00
	IVA 16%			\$1,444.80
	TOTAL			\$10,474.80

- La colocación del trabajo en su totalidad será efectuada en la sede de UTEC Tulancingo, la cual incluye los materiales especificados, trasladados y mano de obra en armado y colocación.
- A partir de la aceptación del presupuesto, la entrega y colocación se realizará en un periodo de 5 días hábiles.
- La responsabilidad del personal de colocación queda a cargo de Estructuras metálicas "KLIN".

ATENTAMENTE
 LUIS MILLÁN GODÍNEZ
 REPRESENTANTE



Fecha y hora de consulta

27/05/2022 3:50:57 PM

Contrato

00088633

Nombre del Cliente

UNIVERSIDAD TECNOLOGICA DE TULANCINGO

BBVA Net Cash - Pagos Interbancarios

Operación autorizada

Transferencia en proceso de validación y aplicación.

Datos del firmante

Usuario: ADMIN1

Poder: 100%

Datos de la operación

Tipo de operación: Pago Interbancario

Descripción: LUIS

Importe de la operación: ~~23,400.68 MXP~~

Cuenta de retiro: 0118171955

Cuenta de depósito: 044312079016117714

Divisa de la cuenta: MXP

Divisa de la cuenta: MXP

Titular de la cuenta: UNIVERSIDAD TECNOLOGICA DE TULANCINGO

Titular de la cuenta: LUIS MILLAN GODINEZ

Nombre banco destino: SCOTIABANK

Fecha de creación: 27/05/2022

Fecha de aplicación: ~~27/05/2022~~

Concepto de pago: ADECUACION AREA LACTANCIA

Referencia numérica: 270522

Instrumento de seguridad: ASD 1856803838

Hora de captura en el canal: 15:50:54

Datos de confirmación de la transferencia

Folio interbancario: 0000323717

Clave de rastreo: 002601002205270000323717

Folio de firma: 0089355037

Folio único: I401202205271550540089355043

Estado operación

Porcentaje Firmado: 100%

Estado: Operado

Detalle de firmas

Acción	Usuario	Porcentaje aportado	Fecha
CREO	ADMIN1	--- %	27/05/2022
FIRMO	ADMIN1	100 %	27/05/2022

BBVA México, S.A., Institución de Banca Múltiple, Grupo Financiero BBVA México

www.bbvanetcash.mx



Fecha y hora de consulta

22/11/2022 9:52:37 AM

Contrato

Nombre del Cliente

00088633

UNIVERSIDAD TECNOLÓGICA DE TULANCINGO

BBVA Net Cash - Pagos Interbancarios

Operación autorizada

Transferencia en proceso de validación y aplicación.

Datos del firmante

Usuario: ADMIN1

Poder: 100%

Datos de la operación

Tipo de operación: Pago Interbancario

Descripción: LUIS

Importe de la operación: 10,474.80 MXP

Cuenta de retiro: 0118011915

Cuenta de depósito: 044312079016117714

Divisa de la cuenta: MXP

Divisa de la cuenta: MXP

Titular de la cuenta: UNIVERSIDAD TECNOLÓGICA DE TULANCINGO

Titular de la cuenta: LUIS MILLAN GODINEZ

Nombre banco destino: SCOTIABANK

Fecha de creación: 22/11/2022

Fecha de aplicación: 22/11/2022

Concepto de pago: SERVICIO SUMINISTRO Y COLOC CRISTALES

Referencia numérica: 221122

Instrumento de seguridad: ASD 1856803838

Hora de captura en el canal: 09:52:34

Datos de confirmación de la transferencia

Folio interbancario: 0000631926

Clave de rastreo: 002601002211220000631926

Folio de firma: 0072630175

Folio único: I401202211220952340072630181

Estado operación

Porcentaje Firmado: 100%

Estado: Operado

Detalle de firmas

Acción	Usuario	Porcentaje aportado	Fecha
CREO	ADMIN1	-- %	22/11/2022
FIRMO	ADMIN1	100 %	22/11/2022