

Encabezado General		A. Nombre del Formato:	
		SOLICITUD DE RECURSOS ECONÓMICOS	
F-22-01-R1;210817		B. Código/Revisión; Fecha: F-19-04-R1;210817	
Datos de los Registros (evidencia):		C. Página 1 de 1	
D. Fecha de elaboración: 09/11/2022		E. Periodo al que aplica: 2022	

1. FOLIO: 1041

DATOS GENERALES

Ejercicio del Recurso 2022

2. PROYECTO:	53	3. PARTIDA:	29601-35501	4. REQUISICION NO.	34
5. SOLICITANTE:	L.A.E. MARICELA SANTUARIO ORTIZ				
6. ÁREA SOLICITANTE:	RECURSOS MATERIALES				
7. PUESTO:	JEFA DEL DEPARTAMENTO				
8. CONTRATO O PEDIDO No. (JUSTIFIQUE EN CASO DE NO INCLUIRLO)	NIA POR NO REBASAR LAS 300 VECES EL SMVDF				

9. SOLICITUD DE

VIÁTICOS	<input type="checkbox"/>	(ANEXO F-16-0XX)	PAGO A PROVEEDORES	<input checked="" type="checkbox"/>
GASTOS A COMPROBAR	<input type="checkbox"/>	(ANEXO F-16-0XX)	REPOSICION DE GASTOS	<input type="checkbox"/>
REEMB. DE FONDO REV.	<input type="checkbox"/>		BECAS	<input type="checkbox"/>
10. IMPORTE SOLICITADO:	\$6,011.84			
11. CON LETRA:	(Seis mil once pesos 84/100 M.N.)			
12. CONCEPTO:	Servicio a vehículo Jetta 110, parte del parque vehicula de etas Universidad, bajo resguardo del Rector.			

OBSERVACIONES

FORMA DE PAGO	
CHEQUE	
13. A NOMBRE DE	
14. CHEQUE PARA EL DIA:	
15. DOCUMENTO COMPROBATORIO:	*FACTURA *RECIBO
TRASFERENCIA	
16. NOMBRE DE	Autos de Tulancingo, S.A.
18. NOMBRE DEL BANCO:	BBVA
19. TRASFERENCIA PARA EL DIA:	09/11/2022
20. DOCUMENTO COMPROBATORIO:	<input type="checkbox"/> *RECIBO

DEPTO DE CONTABILIDAD
PAGO
PROCESADO

21. FIRMAS

DIRECCIÓN DE ADMINISTRACIÓN Y FINANZAS

RECTORIA

SOLICITO
L.A.E. MARICELA SANTUARIO ORTIZ

Vo. Bo.
L.C. JOSE HUMBERTO ANGELES HERNANDEZ

AUTORIZÓ
MTRO. JOSÉ ANTONIO ZAMORA GUIDO

OC 559 PO2072
C 740 PO2073

OP 565 PO2096
P 607 C00880.
11 Noviembre 2022

AUTOS DE TULANCINGO

PREFACTURA

Hoja de Trabajo N° 52948

Datos del Cliente:

09901
 UNIVERSIDAD TECNOLOGICA DE TULANCINGO
 CAMINO A AHUEHUETITLA 301
 LAS PRESAS
 43645
 UTT9507201E7

Tulancingo de Bravo
 Hidalgo

Placas :
 771 2474026

Fecha Ingreso: 07/11/2022 09:36:04 a. m.
 Fecha de Terminada: 08/11/2022 13:35

Tipo de Orden : CLIENTE

Recepcionista
 OSCAR MARIN HANO

Número Poliza / Número Siniestro:

Datos del Cliente a Facturar:

Marca : VOLKSWAGEN Modelo : 163VJ1 2017 ño: Kms : 253,078
 Chasis: 3VW1K1AJ4HM200428 HHX110A Plac:Color: GRIS

Operaciones:

	Código	Operario	Descripción	Cantidad	Precio Hora	Descuento	Importe
SI	01050023	112	LAVADO DE INYECTORES APLICACION DE BOYA	0.66	458.00		302.28
SI	28702056	112	BUJ-AS DE ENCENDIDO DESM+MONTADO	0.40	458.00		183.20
SI	24245550	112	CARTUCHO FILTRO AIRE SUSTITUIDO	0.10	458.00		45.80
SI	85181950	112	FILTRO DE POLVO Y POLEN DESM+MONTADO	0.10	458.00		45.80
SI	LAVADO	212	Lavado	1.00	70.00		70.00
SI	MATERIALES 999		Materiales Dive	1.00	218.75		218.75
SI	01000099	112	PEL. ANT. retiro de pelicula	1.00	400.00		400.00
SI	01000099	112	PEL. ANT. instalacion	1.00	300.00		300.00
SI	01050007	112	ALINEACION Y BALANCEO	1.00	560.34	53.97	257.92
SI	01040002	112	SERVICE DE CAMBIO DE ACEIT .	1.10	458.00		503.80
SI	01010002	999	INSP. ENTREGA, SANITIZACION EN CORTESIA	0.01	0.01		
SI	02000099	999	APLICACION DE NANOTECNOGIA EN CORTESIA	0.01	0.01		

Total Operaciones: 2,327.55

2,699.95

Materiales:

	Código	Descripción	Cantidad	Precio	Descuento	Importe
SI	1VM001770H	LAVADO INYECTORES BOYA GASOLINA 5 LTS.	0.10	1,735.80	100.00 173.58	
SI	101905601F	BUJIA ENCENDIDO 'LONGLIFE'	4.00	207.00		828.00
SI	1K1819669	Filtro de olores y algenos	1.00	349.00		349.00
SI	1F0129620	CARTUCHO DE FILTRO DE AIRE	1.00	521.00		521.00
SI	G 055184A1	Concentrado limpiacristales	2.00	10.25		20.50

AUTOS DE TULANCINGO

PREFACTURA

Hoja de Trabajo N° 52948

Datos del Cliente:

09901
 UNIVERSIDAD TECNOLÓGICA DE TULANCINGO
 CAMINO A AHUEHUETITLA 301
 LAS PRESAS
 43645
 UTT9507201E7

Tulancingo de Bravo
 Hidalgo

Placas :
 771 2474026

Fecha Ingreso: 07/11/2022 09:36:04 a. m.
Fecha de Terminada: 08/11/2022 13:35

Tipo de Orden : CLIENTE

Recepcionista
 OSCAR MARIN HANO

Número Poliza / Número Sinistro:

Datos del Cliente a Facturar:

Marca :	Modelo :	2017	ño:	Kms :
VOLKSWAGEN	163VJ1			253,078
Chasis: 3VW1K1AJ4HM200428	HHX110A	Plac:Color: GRIS		
SI 1VM096300	GEL AMBIENTAL (TAMBO CON 5 LITROS)	0.02	1,000.00	20.00
SI N 91086801	tornillo evacuac. aceite	1.00	56.26	56.26
SI G E555401D	Lt Aceite genuino sintetico VW502	4.70	178.15	837.31
SI 1JM115561BZ	FILTRO ACEITE	1.00	223.00	223.00
Total Materiales:				2,855.07

Trabajos Realizados, Pendientes, No Autorizado y Recomendaciones proximo Servicio:

SE REALIZO SERVICIO DE 250000 KMS, LAVADO DE INYECTORES PROMOCIN DE CUPON, ALINEACION Y BALANCEO CON ROTACION, SE REEMPLAZO PELICULA DE MEDALLON,

****AVISOS****
 BATERIA CORRECTA, REALIZAR ALINEACION Y BALANCEO CADA 7500 KMS, RASQUETAS EMPIEZAN A DEJAR LINEAS DE AGUA, DEPOSITO EXPANSION Y REFRIGERANTE SUCIO EN EXCESO, TRABAJOS ADICIONALES, FILTRO DE COMBUSTIBLE, COREA POLY V, FALTA CINTA SUJECION REFACCION, ES EL ESPEJO QUE YA ESTA DESPEGADO, REEMPLAZO DEL ESPEJO, PEDAL EMBRAGUE VIBRA Y HACE RUIDO, REVISAR EMBRAGUE

Cliente Autoriza Avisos: SI NO Fecha Proxima Cita:
 Estoy totalmente satisfecho con la explicación de la Factura y los trabajos realizados: SI NO

Total Bruto: 5,658.62
Dto. 476.00
I.V.A. 829.22
Total General 6,011.84

Nombre y Firma Cliente

Hoja / Reg 31

*29601 \$ 2,699.7
 35601 \$ 3,311.8*

CÉDULA DE IDENTIFICACIÓN FISCAL**HACIENDA**
SECRETARÍA DE HACIENDA Y CRÉDITO PÚBLICO**SAT**
SERVICIO DE ADMINISTRACIÓN TRIBUTARIAATU691006T75
Registro Federal de ContribuyentesAUTOS DE TULANCINGO
Nombre, denominación o razón socialidCIF: 15030787372
VALIDA TU INFORMACIÓN FISCAL**CONSTANCIA DE SITUACIÓN FISCAL**Lugar y Fecha de Emisión
TULANCINGO DE BRAVO , HIDALGO A 01 DE JUNIO DE 2022

ATU691006T75

Datos de Identificación del Contribuyente:

RFC:	ATU691006T75
Denominación/Razón Social:	AUTOS DE TULANCINGO
Régimen Capital:	SOCIEDAD ANONIMA
Nombre Comercial:	
Fecha inicio de operaciones:	04 DE DICIEMBRE DE 1969
Estatus en el padrón:	ACTIVO
Fecha de último cambio de estado:	22 DE ABRIL DE 1996

Datos del domicilio registrado

Código Postal: 43660	Tipo de Vialidad: AVENIDA (AV.)
Nombre de Vialidad: AVENIDA TOMAS ALBA EDISON	Número Exterior: 710
Número Interior:	Nombre de la Colonia: ESTRELLA
Nombre de la Localidad: TULANCINGO	Nombre del Municipio o Demarcación Territorial: TULANCINGO DE BRAVO
Nombre de la Entidad Federativa: HIDALGO	Entre Calle: BOULEVARD BICENTENARIO
Y Calle: CALLE MANUEL ACUÑA	Correo Electrónico: vwrtdgo@prodigy.net.mx
Tel. Fijo Lada: 775	Número: 753-1129

Página [1] de [3]

**HACIENDA**
SECRETARÍA DE HACIENDA Y CRÉDITO PÚBLICO**SAT**
SERVICIO DE ADMINISTRACIÓN TRIBUTARIA**Contacto**Av. Hidalgo 77, col. Guerrero, C.P. 06300, Ciudad de México.
Atención telefónica desde cualquier parte del país:
MarcaSAT 55 627 22 728 y para el exterior del país
(+52) 55 627 22 728

Tel. Móvil Lada: 044	Número: 771/712-0899
Estado del domicilio: LOCALIZADO - Domicilio Localizado	Estado del contribuyente en el domicilio: LOCALIZADO - Contribuyente Localizado

Actividades Económicas:

Orden	Actividad Económica	Porcentaje	Fecha Inicio	Fecha Fin
1	Comercio al por menor de automóviles y camionetas nuevos cuya propulsión sea a través de baterías eléctricas recargable	100	04/12/1969	

Regímenes:

Régimen	Fecha Inicio	Fecha Fin
Régimen General de Ley Personas Morales	31/03/2002	

Obligaciones:

Descripción de la Obligación	Descripción Vencimiento	Fecha Inicio	Fecha Fin
Información mensual del Impuesto Sobre Tenencia o Uso de Vehículos con Precio de Vehículos Enajenados.	A más tardar el día 17 del mes inmediato posterior al periodo que corresponda.	04/12/1969	
Declaración informativa anual de pagos y retenciones de servicios profesionales. Personas Morales. Impuesto Sobre la Renta .	A más tardar el 15 de febrero del año siguiente	31/03/2002	
Declaración informativa de IVA con la anual de ISR	Conjuntamente con la declaración anual del ejercicio.	31/03/2002	
Pago definitivo mensual de IVA.	A más tardar el día 17 del mes inmediato posterior al periodo que corresponda.	31/03/2002	
Declaración anual de ISR del ejercicio Personas morales.	Dentro de los tres meses siguientes al cierre del ejercicio.	31/03/2002	
Entero de retenciones mensuales de ISR por sueldos y salarios	A más tardar el día 17 del mes inmediato posterior al periodo que corresponda.	31/03/2002	
Pago provisional mensual de ISR personas morales régimen general	A más tardar el día 17 del mes inmediato posterior al periodo que corresponda.	31/03/2002	
Entero de retención de ISR por servicios profesionales. MENSUAL	A más tardar el día 17 del mes inmediato posterior al periodo que corresponda.	31/03/2002	
Entero de retenciones de IVA Mensual	A más tardar el día 17 del mes inmediato posterior al periodo que corresponda.	31/03/2002	
Declaración de proveedores de IVA	A más tardar el último día del mes inmediato posterior al periodo que corresponda.	01/09/2006	

Sus datos personales son incorporados y protegidos en los sistemas del SAT, de conformidad con los Lineamientos de Protección de Datos Personales y con diversas disposiciones fiscales y legales sobre confidencialidad y protección de datos, a fin de ejercer las facultades conferidas a la autoridad fiscal.

Si desea modificar o corregir sus datos personales, puede acudir a cualquier Módulo de Servicios Tributarios y/o a través de la dirección <http://sat.gob.mx>

"La corrupción tiene consecuencias ¡denúnciala! Si conoces algún posible acto de corrupción o delito presenta una queja o denuncia a través

de: www.sat.gob.mx, denuncias@sat.gob.mx, desde México: (55) 8852 2222, desde el extranjero: + 55 8852 2222, SAT móvil o www.gob.mx/sfp".

Cadena Original Sello:
Sello Digital:

||2022/06/01|ATU691006T75|CONSTANCIA DE SITUACIÓN FISCAL|20000108888800000031||
LIY7Sff/KXt+MtCyquYJeo9w2w5nWMzJz4gTxbQH1UmpEMCtLiQiGbV93drzh7ozHhmpxDjAh1sqM/QrOBL25JX
GSVg8n1DNeRd75fOe7IYGkt3+izuGkzfRm5bcvXxqllNLeJJ5lnM8jgbe1oc76GU2wrAlxc0P1cNyt4aAivE=



Contacto

Av. Hidalgo 77, col. Cuerrero, C.P. 06300, Ciudad de México.
Atención telefónica desde cualquier parte del país:
MarcaSAT 55 627 22 728 y para el exterior del país
(+52) 55 627 22 728

Encabezado General  UNIVERSIDAD TECNOLÓGICA DE TULANCINGO Organismo Descentralizado de la Administración Pública Estatal		A. Nombre del Formato: REQUISICIÓN DE BIENES Y SERVICIOS	
F-24-004/R1;300415		B. Código/Revisión; Fecha: F-16-09-R6;230721	
Datos para los Registros (Evidencia):		C. Página 1 de 1	D. Fecha de elaboración: martes, 1 de febrero de 2022
E. Periodo al que se aplica: ENERO-DICIEMBRE 2022			

RECURSOS MATERIALES Y SERVICIOS GENERALES.		1. Folio: 00000 34	
2. Fecha que se requiere el bien o servicio: (dd/mm/aaaa) ENERO-DICIEMBRE 2022		3. Núm. de contrato:	
5. Nombre y Firma del solicitante:  María Magdalena Tlacomulco Tienda		Urgente:	
6. Nombre y Firma del Jefe inmediato del solicitante: Maricela Santuario Ortiz		4. Prioridad: Normal: <input checked="" type="checkbox"/>	
7. Proyecto: 53 Mito. prev. y correctivo		8. Nombre y Firma del líder del proyecto: Mtra. Oris Estela Vargas García	

9. JUSTIFICACIÓN:
 Sr. y Kit de refacciones para vehiculos institucionales con el fin de mantenerlo en optimas condiciones para brindar servicios de traslado de estudiantes

10. Clave (ID)	11. Partida (Progr. Y Pres.)	12. Cantidad	13. Unidad de Medida	14. Concepto	15. Especificaciones Técnicas (para servicios, integrar ficha descriptiva)	16. Precio por Unidad (con IVA)	17. Subtotal
524	29601	15	KIT	KIT DE REFACCIONES POR KM Y/O TIEMPO	KIT DE REFACCIONES POR KM Y/O TIEMPO SEDAN	\$ 3,000.00	\$ 45,000.00
525	29601	7	KIT	KIT DE REFACCIONES	KIT DE REFACCIONES DE FRENOS SEDAN	\$ 2,000.00	\$ 14,000.00
526	29601	7	KIT	KIT DE REFACCIONES	KIT DE REFACCIONES DE SUSPENSIÓN Y AMORTIGUADORES SEDAN	\$ 4,000.00	\$ 28,000.00
528	29601	2	KIT	KIT DE REFACCIONES	KIT DE REFACCIONES POR KM Y/O TIEMPO TOYOTA	\$ 3,000.00	\$ 6,000.00
529	29601	1	KIT	KIT DE REFACCIONES	KIT DE REFACCIONES DE FRENOS TOYOTA	\$ 2,500.00	\$ 2,500.00
530	29601	1	KIT	KIT DE REFACCIONES	KIT DE REFACCIONES DE SUSPENSIÓN Y AMORTIGUADORES TOYOTA	\$ 4,000.00	\$ 4,000.00
575	35501	15	SERVICIO	SERVICIO POR KM Y/O TIEMPO	SERVICIO POR KM Y/O TIEMPO SEDAN	\$ 2,500.00	\$ 37,500.00
576	35501	7	SERVICIO	SERVICIO DE FRENO	SERVICIO DE FRENOS SEDAN	\$ 2,000.00	\$ 14,000.00
577	35501	7	SERVICIO	SERVICIO DE SUSPENSIÓN	SERVICIO DE SUSPENSIÓN Y AMORTIGUADORES SEDAN	\$ 3,500.00	\$ 24,500.00
579	35501	2	SERVICIO	SERVICIO POR KM Y/O TIEMPO	SERVICIO POR KM Y/O TIEMPO TOYOTA	\$ 2,500.00	\$ 5,000.00
580	35501	1	SERVICIO	SERVICIO DE FRENO	SERVICIO DE FRENOS TOYOTA	\$ 2,000.00	\$ 2,000.00
581	35501	1	SERVICIO	SERVICIO DE SUSPENSIÓN	SERVICIO DE SUSPENSIÓN Y AMORTIGUADORES TOYOTA	\$ 3,000.00	\$ 3,000.00

AUTORIZACIÓN DE PROGRAMACIÓN Y PRESUPUESTO			
18. Total del Gasto:	19. Máximo Autorizado:	20. Proyecto:	21. Fuente de financiamiento:
\$ 185,500.00	\$ 185,000.	\$ 53	Federal
			Fiscal
			IP
			Proyecto Especial

23. OBSERVACIONES:
 Cuidar el ejercicio del Recurso de Acuerdo al autorizado por Trimestre

22. FIRMA DE AUTORIZACIÓN:	
24. NOMBRE Y FIRMA DEL DIRECTOR DE ADMINISTRACIÓN Y FINANZAS: M.A. Oris Estela Vargas García	25. NOMBRE Y FIRMA DEL RECTOR: Mtro. José Antonio Zamora-Guido

26. NOMBRE Y FIRMAS DE CONFORMIDAD Y FECHA:
 M. Magdalena Tlacomulco Tienda

NOTA:
 En caso de ser monto mayores de 300 veces la UMA se deberá de verificar el procedimiento de adjudicación: DIRECTA, INVITACIÓN O LICITACIÓN, dependiendo de ello será el tiempo de entrega, conforme lo estipula la Ley en la materia, y el área usuario deberá requisitar el FORMATO DE ESPECIFICACIONES TÉCNICAS DE BIENES Y/O SERVICIOS

EVIDENCIAS

JETTA 110: Servicio agencia VW (07-11-2022).

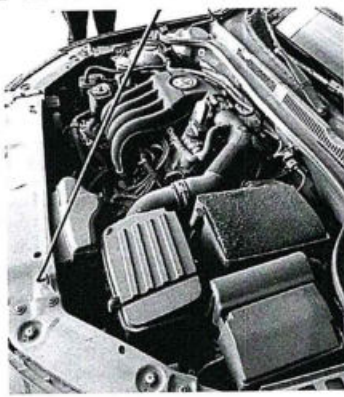
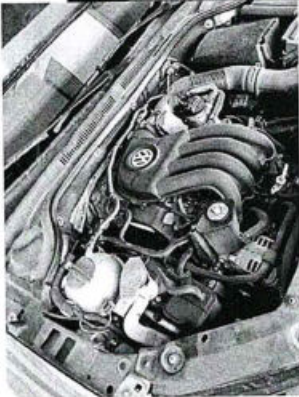
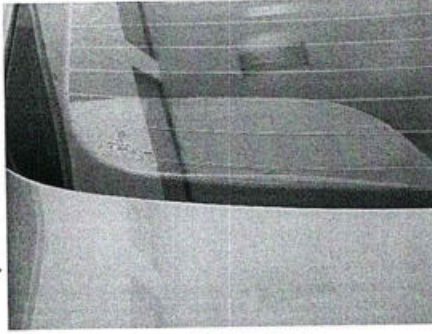
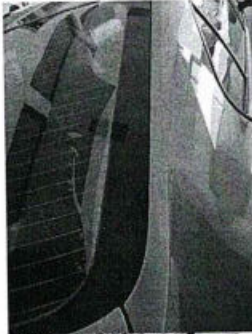

Alvaro Chaoz
OPERADOR
(nombre y firma)

AUTOS DE TULANCINGO

Proceso ELSAPro:



AV. TOMAS ALBA EDISON 710
 COL. ESTRELLA
 TULANCINGO
 43660
 ATU691006T75

Tel. 01 775 753 1129 con 5 lineas
 Fax 01 775 753 2665
 e-m@il vwredtgo@prodigy.net.mx
 Pagina web www.vw-tulancingo.com.mx

Tipo Orden
OS CLIENTE
 Fecha y Hora de Recep
 07/11/2022 09:36:04 a. i
 Fecha y Hora de Entreg
 07/11/2022 05:00:00 p. i

O.R.

Lugar y Fecha de Expedición Tulancingo, Hidalgo a: 07/11/2022
 Cliente 09901 UNIVERSIDAD TECNOLOGICA DE TULANCINGO
 Dirección CAMINO A AHUEHUETITLA 301
 Colonia LAS PRESAS C.P. 43645
 Ciudad Tulancingo de Bravo
 Estado Hidalgo Cve.y Version Comercial: 163VJ1 / JETTA A6 Kms 253071
 Marca VOLKSWAGEN Chasis/Serie/VIN 3VW1K1AJ4HM200428 Motor Año Placas Color
 CBPA 2017 HHX110A GRIS
 Fecha de Venta: 16/11/2016 Torre MORADO 3
 Contacto MARIA HERNANDEZ Telefono: 775 1296028

R.F.C. UTT9507201E7 E-Mail pvehicular@utectulancingo.edu.mx

Teléfono 771 2474026
 Movil. 775 7552760
 Asesor OSCAR MARIN HANO

Fecha de Venta: 16/11/2016 Torre MORADO 3
 Contacto MARIA HERNANDEZ Telefono: 775 1296028

Documentación y estado exterior

SERVICIOS DE MOVILIDAD: SI NO
 FORMA DE PAGO: EFECTIVO TARJETA

	Si	No		Si	No
Carnet de Servicio	<input checked="" type="checkbox"/>	<input type="checkbox"/>	Extintidor	<input type="checkbox"/>	<input checked="" type="checkbox"/>
Tarjeta de Circulación	<input checked="" type="checkbox"/>	<input type="checkbox"/>	Reflejos	<input type="checkbox"/>	<input type="checkbox"/>
Manual de propietario	<input checked="" type="checkbox"/>	<input type="checkbox"/>	Gato	<input checked="" type="checkbox"/>	<input type="checkbox"/>
Respaldo Volkswagen	<input checked="" type="checkbox"/>	<input type="checkbox"/>	Herramienta	<input type="checkbox"/>	<input type="checkbox"/>
Encendedor	<input type="checkbox"/>	<input checked="" type="checkbox"/>	Dado Birlos de Seguridad	<input type="checkbox"/>	<input checked="" type="checkbox"/>
Tapón de gasolina	<input checked="" type="checkbox"/>	<input type="checkbox"/>	Rines	<input type="checkbox"/>	<input type="checkbox"/>
Radio / estéreo	<input type="checkbox"/>	<input type="checkbox"/>	Tapones	<input checked="" type="checkbox"/>	<input type="checkbox"/>
Antena	<input checked="" type="checkbox"/>	<input type="checkbox"/>	Espejos laterales	<input checked="" type="checkbox"/>	<input type="checkbox"/>
Tapetes	<input checked="" type="checkbox"/>	<input type="checkbox"/>	Llanta de refac.	<input checked="" type="checkbox"/>	<input type="checkbox"/>



Observaciones:



DISS 1: 0
 DISS 2: 0
 DISS 3: 0

Operaciones y Refacciones a sustituir:

Trabajos a Realizar:

Operacion/Refaccion	Descripción	UT/Unid.	Importe
06A115561B	FILTRO ACEITE	1.00	223.00
	Servicio de Mantenimiento 120,	1.00	
723	LAVADO DE INYECTORES APLICACION	0.66	302.28
	28702056 BUJ-AS DE ENCENDIDO DESM+MONTA	0.40	183.20
1905601F	BUJIA ENCENDIDO 'LONGLIFE'	4.00	828.00
	24245550 CARTUCHO FILTRO AIRE SUSTITUID	0.10	45.80
1K1819669	Filtro de olores y alergenos	1.00	349.00
85181950	FILTRO DE POLVO Y POLLEN DESM+M	0.10	45.80
1F0129620	CARTUCHO DE FILTRO DE AIRE	1.00	521.00
	Materiales Materiales Dive	1.00	218.75
G 055184A	Concentrado limpiacristales	2.00	20.50
	Lavado	1.00	70.00
1VM096300	GEL AMBIENTAL (TAMBO CON 5 LIT	0.02	20.00
	N 9108680 tornillo evac. aceite	1.00	56.26
	Inspección adicional	1.00	
01000099	PEL. ANT. retiro de pelicula	1.00	400.00
G E555401	Lt Aceite genuino sintetico VW	4.70	837.31
	01000099 - PEL. ANT. instalacion	1.00	300.00
1VM001770H	LAVADO INYECTORES BOYA GASOLIN	0.10	223.58
	01050007 ALINEACION Y BALANCEO	1.00	560.34

servicio de 250000 kms.lavado de inyectores,réemplazar pi de medallon,verificar espejo derecho se mueve,cotizar dep de anticongelante,alineacion y balanceo con rotacion

UNIVERSIDAD TECNOLOGICA DE TUL

EL CLIENTE:

Total Operaciones:	2,12
Total Materiales:	3,07
SUB-TOTAL:	5,2
I.V.A.:	€
TOTAL:	6,0€

Nombre y Firma Cliente

Firma Control Calidad:

Firma Tecnico:

Autorizo efectuar los trabajos, reemplazar las refacciones necesarias y operar el vehiculo dentro de los limites de esta ciudad para efecto de prueba o inspeccion, enterado y aceptando las clausulas del presente contrato mencionadas al reverso.



AUTOS DE TULANCINGO, S.A.

AV. TOMÁS ALBA EDISÓN NO. 710
COL. ESTRELLA
TULANCINGO, HGO.
C.P. 43660
ATU-691 006-T75

Tel. 01 775 753 1129 con 5 líneas
Fax 01 775 753 2665
e-mail: vwredtgo@prodigy.net.mx
Página web: www.vw-tulancingo.com.mx

Folio No 17852

Tulancingo, Hgo., a 11/11 de 2007 del 3:22 Hora: _____ Asesor: _____
Nombre del Cliente: UTER Orden de Reparación: _____
Domicilio: _____ E-mail: _____
Tel. Casa/Oficina: _____ Cel. _____ Factura: Si No R.F.C. _____
Tipo de Auto: _____ Placas: 4-2107 Modelo: _____ Color: _____ No. Torre: _____
Modelo/Año: _____ Kilometraje: 25078 Chasis: 3441K1A211A27042

REVISADO Y OK

REQUIERE ATENCIÓN A FUTURO

REQUIERE ATENCIÓN INMEDIATA INTERIOR / EXTERIOR

- Funcionamiento del clutch (si aplica)
- Ajuste de freno de Mano.
- Cinturones de seguridad (estado y ajuste)
- Testigos de aviso en tablero del auto.
- Funcionamiento de aire acondicionado y radio.
- Luces internas del auto.
- Funcionamiento del claxon.
- Eyectador de agua, funcionamiento y estado de los limpiaparabrisas.*
- Estado del parabrisas (revisar si está estropeado)
- Almohada/Vestiduras/Tapetes.
- Espejos retrovisores/Vidrios de puertas.
- Luces delanteras / Luces traseras / Intermittente de dirección / Luces de freno / Luz de reversa / Luz de matrícula.
- Tapón de llenado de combustible.
- Revisar estado de llanta de relación.

INTERIOR / EXTERIOR

- Nivel de fluidos: Aceite/Anticongelante/Líquido de frenos / Limpiaparabrisas / Dirección asistida (si aplica)
- Terminales de Batería / Gables y Base

INTERIOR / EXTERIOR

- Amortiguadores / Suspensión / Base de amortiguador.
- Fugas de aceite de motor y fluidos.
- Caja de dirección / Guardapolvos.
- Transmisión / Diferencial / Caja de cambios (revisar fugas).
- Ejes y juntas homocinéticas no perforadas.
- Muelles o silenciador / Tubos de escape / Soportes / Catalizador.
- Tubería de frenos / Mangueras / Cable de Freno de mano.
- Línea de combustible y conexiones / Mangueras y filtro.
- Inspeccionar las fuerzas y tornillos en chasis.

LLANTAS Y FRENOS

- Revisar desgaste irregular de las llantas.*
- Revisar desgaste en balatas.*
- Revisar discos de frenos.
- Revisar rines, tapones de rines y barras de seguridad.
- Revisar profundidad de piso y presión de las llantas.

	Del. Der.	Del. Izq.	Tra. Der.	Tra. Izq.
Profundidad	mm.	mm.	mm.	mm.
Presión de llantas	psi.	psi.	psi.	psi.

REFERENCIA

Profundidad de piso de llanta

Presión de llantas

1.5 - 2.5 mm

Revisar la presión adecuada de llantas según lo que viene marcado en la parte interior de la tapa de gasolina del auto.

*Estas refacciones se pueden visualizar en el Display de Recepción Activa.
Número de atención a clientes: 01-800 SERVI VW / 01-800 7378489

RECEPCIÓN SI ACTIVA NO
SERVICIO DE MOVILIDAD SI NO

DAÑO EN CARROCERÍA

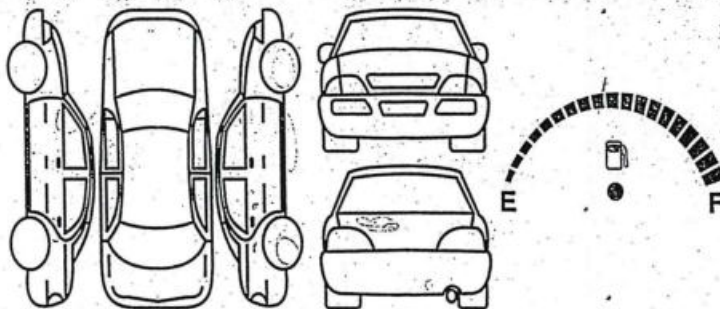

X = Impactos de piedras / O = Abolladuras / III = Rayones

DOCUMENTACIÓN Y ESTADO EXTERIOR

	SI	NO
Carnet de Servicio	<input type="checkbox"/>	<input type="checkbox"/>
Tarjeta de Circulación	<input type="checkbox"/>	<input type="checkbox"/>
Manual de propietario	<input type="checkbox"/>	<input type="checkbox"/>
Respaldo de Volkswagen	<input checked="" type="checkbox"/>	<input type="checkbox"/>
Encendedor	<input type="checkbox"/>	<input type="checkbox"/>
Tapón de gasolina	<input type="checkbox"/>	<input type="checkbox"/>
Radio/estéreo	<input type="checkbox"/>	<input type="checkbox"/>
Antena	<input type="checkbox"/>	<input type="checkbox"/>
Tapetes	<input checked="" type="checkbox"/>	<input checked="" type="checkbox"/>
Extintidor	<input type="checkbox"/>	<input type="checkbox"/>
Reflejantes	<input type="checkbox"/>	<input type="checkbox"/>
Gato	<input type="checkbox"/>	<input type="checkbox"/>
Herramienta	<input type="checkbox"/>	<input type="checkbox"/>
Dado Birlos de Seguridad	<input type="checkbox"/>	<input type="checkbox"/>
Rines	<input checked="" type="checkbox"/>	<input type="checkbox"/>
Tapones	<input checked="" type="checkbox"/>	<input type="checkbox"/>
Espesores laterales	<input type="checkbox"/>	<input type="checkbox"/>
Llanta de relación	<input checked="" type="checkbox"/>	<input type="checkbox"/>

OTROS (ESPECIFIQUE)

Trabajos a realizar: _____

CON LA PRESENTE AUTORIZO EL TRABAJO ARRIBA DESCRITO JUNTO CON LAS PIEZAS DE REPUESTO Y OTROS MATERIALES NECESARIOS PARA EFECTUARLO Y AUTORIZO A USTED O A SUS EMPLEADOS A OPERAR EL VEHICULO ARRIBA ESPECIFICADO, EN LAS CALLES O EN CARRETERAS PARA PROBARLO Y REVISARLO. ASI MISMO OTORGO EL DERECHO DE DISPONER DE DICHO VEHICULO, EN CASO DE NO PAGAR LAS REPARACIONES Y REPUESTOS UTILIZADOS PARA AMPARARSI EL GASTO DE LOS MISMOS.

Forma de pago: Tarjeta Efectivo Pagos con tarjeta de crédito o débito a partir de \$5,000.00 se cobrara comisión por uso de tarjeta.

ACEPTO INVENTARIO Y ESTOY DE ACUERDO CON LOS DAÑOS MARCADOS.

Fecha del próximo servicio mantenimiento

Presupuesto de Garantía Extendida

Firma del Asesor

Firma del Cliente

AUTOS TULANCINGO, S.A.

CUENTA BANCARIA: 0442 6575

38

BANCOMER



Fecha y hora de consulta

11/11/2022 12:28:25 PM

Contrato

Nombre del Cliente

00088633

UNIVERSIDAD TECNOLOGICA DE TULANCINGO

BBVA Net Cash - Pagos Mismo Banco

Operación autorizada

Datos del firmante

Usuario: ADMIN1

Poder: 100%

Datos de la operación

Tipo de operación: Pago Mismo Banco

Descripción: AUTOS

Importe de la operación: 6,011.84 MXP

Cuenta de retiro: 0118171955

Cuenta de depósito: 0442657538

Divisa de la cuenta: MXP

Divisa de la cuenta: MXP

Titular de la cuenta: UNIVERSIDAD TECNOLOGICA DE TULANCINGO

Titular de la cuenta: AUTOS DE TULANCINGO, SA

Fecha de creación: 11/11/2022

Fecha de aplicación: 11/11/2022

Hora: 12:28:22

Instrumento de seguridad: ASD 1856803838

Motivo de pago: SERVICIO JETTA 110

Datos de confirmación de la transferencia

Folio de firma: 0026346194

Folio único: I323202211111228220026346201

Estado operación

Porcentaje firmado: 100%

Estado: Operado

Detalle de firmas

Acción	Usuario	Porcentaje aportado	Fecha
CREO	ADMIN1	--- %	11/11/2022
FIRMO	ADMIN1	100 %	11/11/2022

BBVA México, S.A., Institución de Banca Múltiple, Grupo Financiero BBVA México

www.bbvanetcash.mx