

Encabezado General		A. Nombre del Formato:	
		SOLICITUD DE RECURSOS ECONOMICOS	
F-22-01-R1;210817		B. Código/Revisión;Fecha:	F-19-04-R1;210817
Datos de los Registros (evidencia):		C. Página	1 de 1
D. Fecha de elaboración:	26/10/2021	E. Periodo al que aplica:	2021

1. FOLIO: 1050

DATOS GENERALES

Ejercicio del Recurso

2. PROYECTO:	<u>3A</u>	3. PARTIDA:	<u>24701</u>	4. REQUISICION NO.	<u>347</u>
5. SOLICITANTE:	<u>L.A.E. MARICELA SANTUARIO ORTIZ</u>				
6. ÁREA SOLICITANTE:	<u>RECURSOS MATERIALES Y SERV. GENERALES</u>				
7. PUESTO:	<u>JEFA DEL DEPARTAMENTO</u>				
8. CONTRATO O PEDIDO No. (JUSTIFIQUE EN CASO DE NO INCLUIRLO)	<u>N/A POR NO REBASAR LAS 300 VECES EL SMVDF</u>				

9. SOLICITUD DE

VIÁTICOS	<input type="checkbox"/> (ANEXO F-16-0XX)	PAGO A PROVEEDORES	<input checked="" type="checkbox"/>	<u>24701</u>	<u>\$10130.28</u>
GASTOS A COMPROBAR	<input type="checkbox"/> (ANEXO F-16-0XX)	REPOSICION DE GASTOS	<input type="checkbox"/>	<u>24901</u>	<u>870</u>
REEMB. DE FONDO REV.	<input type="checkbox"/>	BECAS	<input type="checkbox"/>		
10. IMPORTE SOLICITADO	\$ <u>11,000.28</u>				
11. CON LETRA:	(Once mil pesos 28/100 M.N.)				
12. CONCEPTO:	<p>DEPTO DE CONTABILIDAD</p> <p>PAGO</p> <p>Material necesario para dar mantenimiento al taller de soldadura, dicho espacio contribuirá a la mejora continua con base a las observaciones de las auditorias pasada sy al sistema de Evaluación Integral.</p>				

OBSERVACIONES

FORMA DE PAGO

CHEQUE		
13. A NOMBRE DE		
14. CHEQUE PARA EL DIA		
15. DOCUMENTO COMPROBATORIO:	*FACTURA	*RECIBO
TRASFERENCIA		
16. NOMBRE DE	<u>Leonardo Vicente Cataño Baños</u>	
18. NOMBRE DEL BANCO:	<u>SANTANDER</u>	
19. TRASFERENCIA PARA EL DIA:	<u>26/10/2021</u>	
20. DOCUMENTO COMPROBATORIO:	<input type="checkbox"/>	*RECIBO

21. FIRMAS

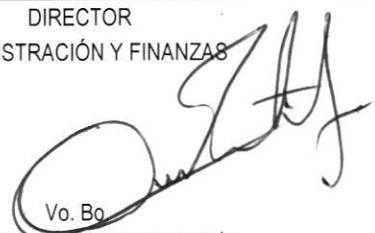
 SOLICITO L.A.E. MARICELA SANTUARIO ORTIZ	DIRECTOR ADMINISTRACIÓN Y FINANZAS  Vo. Bo M.A. ORIS ESTELA VARGAS GARCÍA	RECTORIA AUTORIZÓ MTRO. JOSÉ ANTONIO ZAMORA GUIDO
---	--	---

CC 659 PO2267
C 779 PO2268

Factura A 127

CATAÑO BAÑOS LEONARDO VICENTE

RFC: CABL670419HT9

Tipo de comprobante : I - Ingreso

No de serie del Certificado del CSD: 00001000000410752223

Folio Fiscal: 3B718C97-53CB-45E8-BA81-57084A9494B8

Régimen: 621 - Incorporación Fiscal

DATOS DEL CLIENTE

UNIVERSIDAD TECNOLÓGICA DE TULANCINGO

RFC: UTT9507201E7

Uso CFDi: G03 - Gastos en general

EXPEDIDO EN

CP:42090

Fecha y hora de emisión: 2021-10-22T13:16:05

CANTIDAD	U. MEDIDA	DESCRIPCION	V. UNITARIO	IMPUESTOS	IMPORTE
1	24701	H87 - PIEZA 31162407 - BOLSA (3)	750.00	002 - IVA: 120.00	750.00
2	✓	H87 - PIEZA 31162407 - ESCALON (4)	700.00	002 - IVA: 224.00	1,400.00
2	✓	H87 - PIEZA 31162407 - JUNQUILLO (5)	250.00	002 - IVA: 80.00	500.00
1	24901	H87 - PIEZA 31162407 - BATIENTE (1)	500.00	002 - IVA: 80.00	500.00
1	24701	H87 - PIEZA 31201532 - P. FELPA (6)	750.00	002 - IVA: 120.00	750.00
2	✓	H87 - PIEZA 31162407 - JUNQUILLO (10)	250.00	002 - IVA: 80.00	500.00
1	✓	H87 - PIEZA 31162407 - 1/2 TAPA BOLSA (7)	300.00	002 - IVA: 48.00	300.00
1	✓	H87 - PIEZA 31162407 - 1/2 ZOCLO PARA P. (1)	700.00	002 - IVA: 112.00	700.00
1	✓	H87 - PIEZA 31162402 - CHAPA 549 (8)	450.00	002 - IVA: 72.00	450.00
1	24901	H87 - PIEZA 31162407 - PIVOTES (2)	250.00	002 - IVA: 40.00	250.00
2	24701	H87 - PIEZA 31162407 - PANELAR (9)	1,691.50	002 - IVA: 541.28	3,383.00

SubTotal \$ 9,483.00
 +IVA 16% 1,517.28
 =TOTAL \$ 11,000.28

CANTIDAD CON LETRA : ONCE MIL PESOS 28/100 MXN
 MONEDA : MXN - Peso Mexicano | METODO PAGO : PUE - Pago en una sola exhibición | FORMA PAGO : 03 - Transferencia electrónica de fondos
 FECHA TIMBRADO : 2021-10-22T13:24:23
 No de Serie del Certificado del SAT : 00001000000504587441

Sello Digital del CFDi

Bf3hIOB1D0nGvZX34hq71BZTaETPhBVmJ2gPwoQXnTC2kildkP9qmltIQrhjDpUCQYb68ce1LyASs+PDqtV0MnQ2LpVc+Tq2TjhgSoEmShcxhEF+VFN
 VybVocapVs76g/dvdF0d5ZoxZecob5RnDn6qPNIIU7RYEEp+REIuSn9uyfNPpIuznswubfeEntJETnvd6LFAw/m7FJLD+DYcw9lxGVImBPU+OdTInFQ9Gu
 Wix3flaz0G5Gnh/BmzeV0dUe7/J2dbb95GXxTGY7alc8ZJHQKIJGzkHmckTyDYZnkQLDaFa4pU2evTT+UaP8sBsxcKogjNlavsc/Q==

Sello Digital del SAT

18D18QJAVJvXnpclY6Tvl1esdeYhYjZVrRbg5ndug9/NxdCmWOytXOmaM2zIXIDfcsnzD1PRY+NNww+cG/Pw6XGWm2y8gnwd18xa5zbCnGm4FKOUJ0qO
 Ck1IN2bsBZFKK4coCPYIzSVWlBxyQ1YBwLe5cmYIMagBUJ4FODGjXWZCJ4xZxyXG3YIneTSfdPyKIFAQeFLK1/gnx/HpLmMT+5Clef9L+TihM9js2vtAnmh
 Nq28VcmR/1JN/DxSzmKOJWvBGSxpGvmmG5tVXl7job+eaXZYJaQfpAvmtmFAjWocC4eoQZPy1hne9/4uhqcAFOVL7PjptEZp+EakafQ==



Cadena Original del complemento de certificación digital del SAT

||1.1|3B718C97-53CB-45E8-BA81-57084A9494B8|2021-10-22T13:24:23||AD121214B34|Bf3hIOB1D0nGvZX34hq71BZTaETPhBVmJ2gPwoQXnTC2kildkP9qmltIQrhjDpUCQYb68ce1LyASs+PDqtV0MnQ2LpVc+Tq2TjhgSoEmShcxhEF+VFNVybVocapVs76g/dvdF0d5ZoxZecob5RnDn6qPNIIU7RYEEp+REIuSn9uyfNPpIuznswubfeEntJETnvd6LFAw/m7FJLD+DYcw9lxGVImBPU+OdTInFQ9GuWix3flaz0G5Gnh/BmzeV0dUe7/J2dbb95GXxTGY7alc8ZJHQKIJGzkHmckTyDYZnkQLDaFa4pU2evTT+UaP8sBsxcKogjNlavsc/Q==|00001000000504587441||

Mis docos. 2021. FE. Leonardo Cataño, 127

Este documento es una representación impresa de un CFDI

ING. JOSÉ ANTONIO ZAMORA GARCÍA
 RECTOR UNIVERSIDAD TECNOLÓGICA DE TULANCINGO

OCADIAZ

ALUMINIO Y HERRERÍA



Cel: 7757567514

Naranja 104 Col. Medias tierras Tulancingo Hgo.

COTIZACIÓN DE MATERIAL DESGLOZADA

- ❖ 5m lineales de mampara con altura de 1.13m a 1.60m con aluminio natural y melamina nogal de 6mm a una cara.
- ❖ Incluye puerta del mismo material.

Cantidad	Unidad de Medida	Concepto	Descripción	Costo Unitario	Subtotal
5	pieza	melamina	Hojas de melamina 1 cara color café oscuro de 1.72 x 2.44 metro x 5 mm de espesor	\$ 980,00	\$ 4.900,00
1	pieza	cercos aluminio	un tramo de cerco p/ puerta pesada de aluminio	\$ 560,00	\$ 560,00
1	pieza	chapa	chapa para puerta pesada de aluminio marca Phillips	\$ 480,10	\$ 480,10
3	piezas	silicón	Pegamento industrial tipo mamila para aluminio	\$ 65,00	\$ 65,00
5	kg	vinil	vinil para melamina y aluminio	\$ 15,50	\$ 77,50
100	piezas	tuercas	tuercas tipo pija de 1/8 x 1.5" para aluminio	\$ 98,00	\$ 98,00
2	metros	rocto aluminio	rocto de aluminio	\$ 680,00	\$ 1.360,00
2	piezas	bisagra aluminio	bisagra de aluminio tipo pivote	\$ 81,35	\$ 162,70
1	pieza	aluminio	escalonado de aluminio 1" x 6 mts	\$ 568,40	\$ 568,40
1	pieza	aluminio	Junquillo de aluminio 1" x 6 mts	\$ 189,00	\$ 189,00
1	pieza	aluminio	tramo tipo bolsa de aluminio de 1" x 6 mts	\$ 184,90	\$ 184,90
1	pieza	aluminio	tramo tapa bolsa de aluminio 1" x 6 mts	\$ 165,20	\$ 165,20
Subtotal				\$ 9210,80	
I.V.A.				\$ 143,23	
Total				\$ 10684,53	

 Ing. Carlos Rodríguez Rojas
 Responsable

10 de Junio de 2021

Nota: Costos sujetos a cambio sin previo aviso y todo cambio en el diseño original tendrá costo

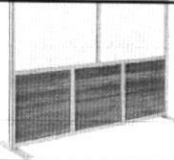

OCADIAZ

ALUMINIO Y HERRERÍA

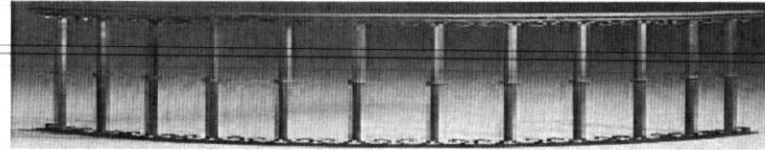
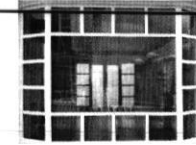

Cel: 7757567514

Naranjo 104 Col. Medias tierras Tulancingo Hgo.

COTIZACIÓN DE MATERIAL DESGLOZADA

- ❖ 5m lineales de mampara con altura de 1.13m a 1.60m con aluminio natural y melamina nogal de 6mm a una cara.
- ❖ Incluye puerta del mismo material.

Cantidad	Unidad de Medida	Concepto	Descripción	Costo Unitario	Subtotal
5	pieza	melamina	Hojas de melamina 1 Cara color café oscuro de 1.22 x 2.44 metro x 5 mm de espesor	\$ 980,00	\$ 4.900,00
1	pieza	cercos aluminio	un tramo de cerco p/ puerta pesada de aluminio	\$ 560,00	\$ 560,00
1	pieza	chapa	chapa para puerta pesada de aluminio marca Philips	\$ 480,10	\$ 480,10
3	piezas	silicón	Pegamento industrial tipo mamila para aluminio	\$ 65,00	\$ 65,00
5	kg	vinil	vinil para melamina y aluminio	\$ 15,50	\$ 77,50
100	piezas	tornillos	tornillo tipo pija de 1/8 x 1.5 " para aluminio	\$ 98,00	\$ 98,00
2	metros	zoclo aluminio	zoclo de aluminio	\$ 680,00	\$ 1.360,00
2	piezas	bisagra aluminio	bisagra de aluminio tipo pivote	\$ 81,35	\$ 162,70
1	pieza	aluminio	escalonado de aluminio 3" x 6 mts	\$ 568,40	\$ 568,40
1	pieza	aluminio	Junquillo de aluminio 3" x 6 mts	\$ 189,00	\$ 189,00
1	pieza	aluminio	tramo tipo bolsa de aluminio de 3" x 6 mts	\$ 384,90	\$ 384,90
1	pieza	aluminio	tramo tapa bolsa de aluminio 3" x 6 mts	\$ 365,20	\$ 365,20
				Subtotal:	\$ 9325.29
				I.V.A:	\$ 1492.05
				Total:	\$ 10817.34

Ing. César Ocadíz Islas
Responsable

20 de Septiembre de 2021

Nota: Costos sujetos a cambio sin previo aviso y todo cambio en el diseño original tendrá costo

CENTRO ALUMINERO

CANCELERIA DE ALUMINIO EN GENERAL

Arnulfo G Farias #400 Col. Doctores Pachuca, Hgo.

Correo electrónico: centroalu_vice_cat@outlook.com

21 Octubre 2021

POR ESTE CONDUCTO ME PERMITO PONER A SU AMABLE CONSIDERACIÓN EL
PRESUPUESTO DE:

1 bolsa
2 escalón
3 junquillos
1 batiente
1 p. felpa
2 junquillos
½ tapa bolsa
½ zoclo p/ pesador
1 chapa 549
1 pivotes
2 panelar T.
Aluminio Natural 2"
Entregado

\$11,000 Neto

SIN MAS POR EL MOMENTO Y EN ESPERA DE QUE SU RESPUESTA ME SEA FAVORABLE,
QUEDO DE USTED COMO SU SERVIDOR Y AMIGO.

Atentamente:
Leonardo Vicente Cataño Baños
Tel: 1530508

Brote / pollo

R/Acto

 REQUISICIÓN DE BIENES Y SERVICIOS	
A. Nombre del Formato:	
B. Código/Revisión/ Fecha:	
F-16-09-R6/230721	
Datos para los Registros (Evidencia):	
C. Página: 1 de 1	
D. Fecha de elaboración:	
lunes, 13 de septiembre de 2021	
E. Período al que se aplica:	
septiembre-diciembre 2021	

RECURSOS MATERIALES Y SERVICIOS GENERALES.		1. Folio:	347
2. Fecha que se requiere el bien o servicio: (dd/mm/aaaa)		3. Núm. de contrato:	Urgente:
27/09/2021			
5. Nombre y Firma del solicitante:		4. Prioridad:	
Dr Luis García Lechuga		Normal:	
6. Nombre y Firma del Jefe inmediato del solicitante:		Normal:	
Mtro Alfonso Rios Angeles		x	
7. Proyecto:		8. Nombre y Firma del líder del proyecto:	
40 Investigación		Mtro Alfonso Rios Angeles	



JUSTIFICACIÓN:
 Material necesario para la continuidad de la obra del taller de soldadura, dicho espacio contribuirá a la mejora continua con base a las observaciones de las auditorías pasadas y al Sistema de Evaluación Integral.

10. Clave (ID)	11. Partida (Prog. Y Pres.)	12. Cantidad	13. Unidad de Medida	14. Concepto	15. Especificaciones Técnicas (para servicios, integrar ficha descriptiva)	16. Precio por Unidad (con IVA)	17. Subtotal
2258	24701	5	PIEZA	Material de construcción	HOJAS DE MELAMINA 1 CARA COLOR CAFÉ OSCURO DE 1.22 X 2.44 METROS X 5 MM DE ESPESOR	\$ 1,136.80	\$ 5,684.00
2259	24701	1	PIEZA	Material de construcción	UN TRAMO DE CERCO P/PUERTA PESADA DE ALUMINIO	\$ 649.60	\$ 649.60
2260	24701	1	PIEZA	Material de construcción	CHAPA PARA PUERTA PESADA DE ALUMINIO MARCA PHILIPS	\$ 556.92	\$ 556.92
2261	24901	3	PIEZA	Material de construcción	PEGAMENTO INDUSTRIAL TIPO MAMILA PARA ALUMINIO	\$ 75.40	\$ 226.20
2262	24701	4	PIEZA	Material de construcción	VINIL PARA MELAMINA Y ALUMINIO	\$ 17.98	\$ 71.92
2263	24901	1	PIEZA	Material de construcción	ORNILLO TIPO PIJA DE 1/8 X 1.5" PARA ALUMINIO	\$ 113.68	\$ 113.68
2264	24901	2	PIEZA	Material de construcción	ZOCLO DE ALUMINIO	\$ 788.80	\$ 1,577.60
2265	24901	2	PIEZA	Material de construcción	BISAGRA DE LUMINIO TIPO PIVOTE	\$ 94.37	\$ 188.73
2266	24701	1	PIEZA	Material de construcción	ESCALONADO DE ALUMINIO 3" X 6 MTS	\$ 659.34	\$ 659.34
2267	24701	1	PIEZA	Material de construcción	JUNQUILLO DE LAUMINIO 3" X 6 MTS	\$ 219.24	\$ 219.24
2268	24701	1	PIEZA	Material de construcción	TRAMO TIPO BOLSA DE ALUMINIO DE 3" X 6 MTS	\$ 446.48	\$ 446.48
2269	24701	1	PIEZA	Material de construcción	TRAMO TAPA BOLSA DE ALUMINIO 1" X 6 MTS	\$ 423.63	\$ 423.63

AUTORIZACIÓN DE PROGRAMACIÓN Y PRESUPUESTO				23. OBSERVACIONES:	
18. Total del Gasto:	19. Máximo Autorizado:	20. Proyecto:	21. Fuente de financiamiento:	\$11,000	
10,817.34		40	Federal		
\$ 10,393.71			Fiscal		
			IP		
22. FIRMA DE AUTORIZACIÓN:				Proyecto Especial	

24. NOMBRE Y FIRMA DEL DIRECTOR DE ADMINISTRACIÓN Y FINANZAS:		25. NOMBRE Y FIRMA DEL RECTOR:	
M.A. Oris Estela Vargas Garcia		Mtro. José Antonio Zaglora Guido	

26. NOMBRE Y FIRMAS DE CONFORMIDAD Y FECHA:

NOTA:
 En caso de ser monto mayores de 300 veces la UMA se deberá de verificar el procedimiento de adjudicación: DIRECTA, INVITACIÓN O LICITACIÓN, dependiendo de ello será el tiempo de entrega, conforme lo estipula la Ley en la materia, y el área usuario deberá requisitar el FORMATO DE ESPECIFICACIONES TÉCNICAS DE BIENES Y/O SERVICIOS

4292-46
\$11,109.50

5634



Santander Serfin

BANCO SANTANDER SERFIN, S.A.
INSTITUCIÓN DE BANCA MÚLTIPLE
GRUPO FINANCIERO SANTANDER SERFIN

**Contrato de Apertura de
PORTAFOLIO DE INVERSION**

9/AGOSTO/2005
5295 SUC. URB. MADERO PACHUCA HGO.
AV. MADERO NO 100 COL REAL DE MINAS
PACHUCA, HGO. 00042090

Número de Cuenta 86-47189859-4

CLABE 014290864718985941

Código de Cliente 13791805

TITULAR:

LEONARDO VICENTE CATANO BANOS

DOMICILIO:

C DR LUIS PONCE ROMERO 205 COL DOCTORES
PACHUCA DE SOTO, PACHUCA DE SOTO CP 42090
TEL. 01771 7925288

COTITULARES:

INDIVIDUAL

LA CUENTA:

REGIMEN PARA REALIZAR DISPOSICIONES DE LA CUENTA:

REGIMEN PARA REALIZAR DISPOSICIONES DE LA CUENTA: INDIVIDUAL
COTITULARES PUEDEN DISPONER DE LOS SALDOS:

PARTICIPACIONES:



Fecha y hora de consulta

28/10/2021 4:13:14 PM

Contrato

00088633

Nombre del Cliente

UNIVERSIDAD TECNOLOGICA DE TULANCINGO

BBVA Net Cash - Pagos Interbancarios

Operación autorizada

Transferencia en proceso de validación y aplicación.

Datos del firmante

Usuario: ADMIN1

Poder: 100%

Datos de la operación

Tipo de operación: Pago Interbancario

Descripción: LEONARDO

Importe de la operación: 11,000.28 MXP

Cuenta de retiro: 0116274730

Cuenta de depósito: 014290864718985941

Divisa de la cuenta: MXP

Divisa de la cuenta: MXP

Titular de la cuenta: UNIVERSIDAD TECNOLOGICA DE TULANCINGO

Titular de la cuenta: LEONARDO VICENTE CAT

Nombre banco destino: SANTANDER

Fecha de creación: 28/10/2021

Fecha de aplicación: 28/10/2021

Concepto de pago: MAT MTTO A TALLER SOLDADURA

Referencia numérica: 281021

Instrumento de seguridad: ASD 1856803838

Hora de captura en el canal: 16:13:11

Datos de confirmación de la transferencia

Folio interbancario: 0000723020

Clave de rastreo: 002601002110280000723020

Folio de firma: 0044434057

Folio único: I401202110281613110044434063

Estado operación

Porcentaje Firmado: 100%

Estado: Operado

Detalle de firmas

Acción	Usuario	Porcentaje aportado	Fecha
CREO	ADMIN1	--- %	28/10/2021
FIRMO	ADMIN1	100 %	28/10/2021