

Encabezado General		A. Nombre del Formato:	
		SOLICITUD DE RECURSOS ECONOMICOS	
F-22-01-R1;210817		B: Código/Revisión;Fecha:	F-19-04-R1;210817
Datos de los Registros (evidencia):		C. Página	1 de 1
D. Fecha de elaboración:	17/12/2020	E. Periodo al que aplica:	2020

1. FOLIO: 1160

DATOS GENERALES

cuotas y tarifas

2. PROYECTO:	62IP	3. PARTIDA:	31101	4. REQUISICION NO.	72
5. SOLICITANTE:	L.A.E. MARICELA SANTUARIO ORTIZ				
6. ÁREA SOLICITANTE:	RECURSOS MATERIALES Y SERV. GENERALES				
7. PUESTO:	JEFA DE DEPARTAMENTO				
8. CONTRATO O PEDIDO No. (JUSTIFIQUE EN CASO DE NO INCLUIRLO)	N/A POR SER GASTO BÁSICO				

9. SOLICITUD DE

VIÁTICOS	<input type="checkbox"/>	(ANEXO F-16-0XX)	PAGO A PROVEEDORES	<input checked="" type="checkbox"/>
GASTOS A COMPROBAR	<input type="checkbox"/>	(ANEXO F-16-0XX)	REPOSICION DE GASTOS	<input type="checkbox"/>
REEMB. DE FONDO REV.	<input type="checkbox"/>		BECAS	<input type="checkbox"/>
10. IMPORTE SOLICITADO:	\$	1,549.00		
11. CON LETRA:	(Mil quinientos cuarenta y nueve pesos 00/100 M.N.)			
12. CONCEPTO:	Pago del servicio de energía eléctrica de la Unidad Académica de Cuauhtepc, del 09 de octubre al 10 de dic. 2020			

DEPTO DE CONTABILIDAD

OBSERVACIONES

FORMA DE PAGO	
CHEQUE	PAGO
13. A NOMBRE DE	
14. CHEQUE PARA EL DIA:	
15. DOCUMENTO COMPROBATORIO:	*FACTURA <input checked="" type="checkbox"/> *RECIBO <input type="checkbox"/>
16. NOMBRE DE	PROCESADO
	CFE Suministro de Servicios Básicos.
	FAVOR DE VERIFICAR EL NÚM. EN PORTAL BANCARIO
	BANCOMER
18. NOMBRE DEL BANCO:	
19. TRANSFERENCIA PARA EL DIA:	17 de diciembre de 2020
20. DOCUMENTO COMPROBATORIO:	<input type="checkbox"/> *RECIBO <input type="checkbox"/>

21. FIRMAS	DIRECTOR	RECTORIA
	ADMINISTRACIÓN Y FINANZAS	
		
SOLICITO	Vo. Bo.	AUTORIZÓ
L.A.E. MARICELA SANTUARIO ORTIZ	M.A. ORIS ESTELA VARGAS GARCÍA	MTRO. JOSÉ ANTONIO ZAMORA GUIDO

OP 749 P02806

*OC 733 P02724
C 899 P02725*

P785 C07022

17 Diciembre 2020.

UNI TEC DE TULANCINGO

CDA DE GUADALUPE VICTORIA . 7
CENTRO CUAUTEPE
CUAUTEPEC DE HINOJOSA. C.P. 43740
CUAUTEPEC, HGO.

TOTAL A PAGAR:

\$1,549

(UN MIL QUINIENTOS CUARENTA Y NUEVE PESOS M.N.)

NO. DE SERVICIO : 266010100569
RMU : 43740 01-01-18 UTT9-50720 003 CFE

LÍMITE DE PAGO: 28 DIC 20

CORTE A PARTIR:
29 DIC 20

TARIFA: PDB1 **NO. MEDIDOR:** 332BHK **MULTIPLICADOR:** 1

PERIODO FACTURADO: 09 OCT 20 - 10 DIC 20



¡PAGA EL RECIBO DE LUZ DESDE TU CELULAR!

APP CFE CONTIGO

¡DESCÁRGALA YA!

Google Play App Store

VISA

Concepto	Lectura actual		Lectura anterior		Total periodo	Precio (MXN)	Subtotal (MXN)
	Medida	Estimada	Medida	Estimada			
Energía (kWh)	14642		14269		373		



Este gráfico refleja tu nivel de consumo. A menor uso, mayor apoyo.

Subtotal

Concepto	Costos de la energía en el Mercado Eléctrico Mayorista				Desglose del importe a pagar	
	\$	\$/kW	\$/kWh	Importe (MXN)	Concepto	Importe (MXN)
Suministro	91.28	0.00	0.00	91.28	Cargo Fijo ⁽³⁾	91.28
Distribución	0.00	0.00	426.04	426.04	Energía	1,188.64
Transmisión	0.00	0.00	62.63	62.63	Subtotal	1,279.92
CENACE	0.00	0.00	2.98	2.98	IVA 16%	204.78
Energía	0.00	0.00	429.70	429.70	Fac. del Periodo	1,484.70
Capacidad	0.00	0.00	265.20	265.20	DAP ⁽²⁾	63.99
SCnMEM ⁽¹⁾	0.00	0.00	2.09	2.09	Diferencia por redondeo	0.50
Total	91.28	0.00	1,188.64	1,279.92	Total	\$1,549.19

Misceltoos 2020 FE CFE 13682128

(1) SCnMEM: Costos relacionados con los servicios del Mercado. (2) DAP: Derecho al Alumbrado Público. (3) Cargos o créditos: Diversos conceptos que se pueden incluir en el aviso recibo relacionados con el suministro.

Fecha, hora y lugar de impresión: 16 DEC 2020 01:59:53 hrs. PLAZA CHELSY INDEPENDENCIA 108 CENTRO CUAUTEPEC CUAUTEPEC HIDALGO MEXICO 43740



\$1,549

(UN MIL QUINIENTOS CUARENTA Y NUEVE PESOS M.N.)

CONSUMO HISTÓRICO

Periodo	kWh	Importe	Pagos	Pendientes de Pago
del 12 AGO 20 al 09 OCT 20	332	\$1,391.00	\$1,391.00	
del 12 JUN 20 al 12 AGO 20	345	\$1,475.00	\$1,475.00	
del 15 ABR 20 al 12 JUN 20	352	\$1,532.00	\$1,532.00	
del 13 FEB 20 al 15 ABR 20	853	\$3,565.00	\$3,565.00	
del 13 DIC 19 al 13 FEB 20	928	\$3,870.00	\$3,870.00	
del 11 OCT 19 al 13 DIC 19	1353	\$5,491.00	\$5,491.00	
del 13 AGO 19 al 11 OCT 19	1393	\$5,728.00	\$5,728.00	
del 13 JUN 19 al 13 AGO 19	1162	\$4,881.00	\$4,881.00	
del 12 ABR 19 al 13 JUN 19	862	\$3,635.00	\$3,635.00	
del 13 FEB 19 al 12 ABR 19	1064	\$4,421.00	\$4,421.00	
del 13 DIC 18 al 13 FEB 19	902	\$3,735.00	\$3,735.00	

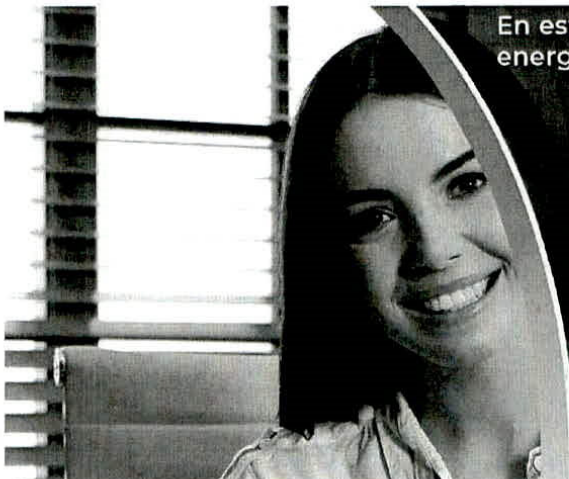
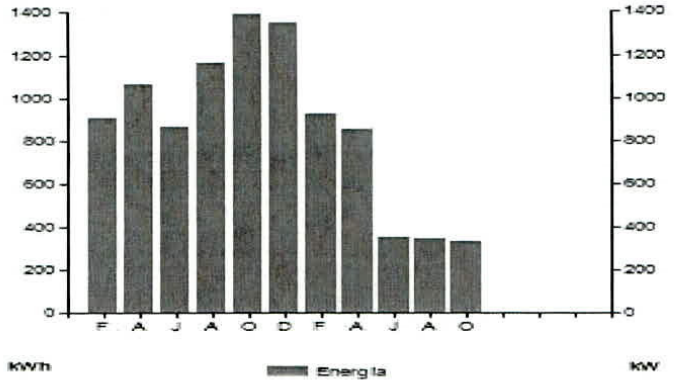

En esta temporada de estar en casa, cuida tu consumo de energía eléctrica, te recomendamos:

- Tener apagados el mayor número de focos que te sea posible.
- Utilizar la iluminación natural.
- Abrir puertas y ventanas (de esta manera correrá el aire).

Pensando en ti y en el bienestar de tu familia, nuestro compromiso es seguir

¡Conectados Contigo!



Datos Fiscales del Receptor Cadena Original Este documento es una representación impresa de un CFDI Pago en una sola exhibición

UTT9507201E7 CAM A AHUEHUETTLA 301 COL LAS PRESAS CP 43645 TULANCINGO DE BRAVO, HIDALGO Serie: VJ Folio: 000013682128 Folio Fiscal: C95A68AC-5724-4392-826A-5C3AB55B3D85 N. Certificado del SAT: 00001000000406725461 No. certificado del CSD: 00001000000413089779 Fecha y Hora de certificación: 2020-12-14T17:11:36 Unidad de medida: No Aplica Método de pago: NA Régimen Fiscal: RÉGIMEN GENERAL DE LEY DE PERSONAS MORALES



||1.1|C95A68AC-5724-4392-826A-5C3AB55B3D85|2020-12-14T17:11:36|gxCbscljo47G15CbNpMfN8briE5Veco1rUB9afFmUVVsC05a3g3zhYpvtlockpOs7VMQznWfIAXXHnJrsfkJ7TKUaIP4qxFC8w5jInDK9+VAUDN7Vkecu9/ltztbbnKtvSEctvLzNY5nEFLz8ue2sWjkMuO/2YOyps9A1YLofHBazS1mgz4VtkqxxBxFk/Z2luRU3k911yup8nX35Y2LbcIPD7A4c1JcovGMi6MPQ144GR2QI4GSAkAr/B8SFsh9Mu02tqBCJ3pWR2g23ekUgpfDoQ0V9ZQNaHNtEtcAEtB/Xijg/yteNy2b1uTTNppigHB0ku+WfNRBa+i2VCLg==|ONsXQ8nwKvMxcrGKgiNAJ109ERWhtzGbg1ym8W8qU03tmzHURVe/zH4R1RxV7IUAnAraLgYOT/LkEsB4Jb77FRudqF7Ld8i3cXLVJ5Ky5xCIC937R3ZOx0+W0XJgIXbRNKIKRGtoC+xaOSdhYL19RbtVwjw/mnw0mfN63UFhdOILFwJZh+zzHXVWxOlqplhNrfPFauS9arhL0+dxpH47t5ALJ76ib5gFU45RNO9Akt2S329lqHswiUAGmpSoX0pJFKzYgSxR2zccP5R8Tr0sIABM/EihW4Kz6ferGGRcHEYJst8NotBp4PI9x9NIZD2JpZDuMEK+BAxXR1PtTs9HA==|00001000000406725461||

gxCbscljo47G15CbNpMfN8briE5Veco1rUB9afFmUVVsC05a3g3zhYpvtlockpOs7VMQznWfIAXXHnJrsfkJ7TKUaIP4qxFC8w5jInDK9+VAUDN7Vkecu9/ltztbbnKtvSEctvLzNY5nEFLz8ue2sWjkMuO/2YOyps9A1YLofHBazS1mgz4VtkqxxBxFk/Z2luRU3k911yup8nX35Y2LbcIPD7A4c1JcovGMi6MPQ144GR2QI4GSAkAr/B8SFsh9Mu02tqBCJ3pWR2g23ekUgpfDoQ0V9ZQNaHNtEtcAEtB/Xijg/yteNy2b1uTTNppigHB0ku+WfNRBa+i2VCLg==

ONsXQ8nwKvMxcrGKgiNAJ109ERWhtzGbg1ym8W8qU03tmzHURVe/zH4R1RxV7IUAnAraLgYOT/LkEsB4Jb77FRudqF7Ld8i3cXLVJ5Ky5xCIC937R3ZOx0+W0XJgIXbRNKIKRGtoC+xaOSdhYL19RbtVwjw/mnw0mfN63UFhdOILFwJZh+zzHXVWxOlqplhNrfPFauS9arhL0+dxpH47t5ALJ76ib5gFU45RNO9Akt2S329lqHswiUAGmpSoX0pJFKzYgSxR2zccP5R8Tr0sIABM/EihW4Kz6ferGGRcHEYJst8NotBp4PI9x9NIZD2JpZDuMEK+BAxXR1PtTs9HA==

Instancias y recursos a disposición de los usuarios para atender quejas:



Suministrador de Servicios Básicos



PROFECO PROCURADURÍA FEDERAL DEL CONSUMIDOR



COMISIÓN REGULADORA DE ENERGÍA

¡AVISO IMPORTANTE!

Corte a partir de los 29 DIC 20.

Su consumo de energía eléctrica está dentro del rango excedente.

Le invitamos a que se registre en nuestro portal y disfrute de la comodidad de nuestros servicios en línea.

Conoce los servicios de los diferentes suministradores: <http://usuariocalificado.cre.gob.mx/UsuarioCalificado/ListadoSuministrador>



¡MEDIOS AUTORIZADOS DE COBRANZA!



Encabezado General  <small>UNIVERSIDAD TECNOLÓGICA DE TULANCINGO Organismo Descentralizado de la Administración Pública Estatal</small>	A. Nombre del Formato: <h2 style="text-align:center">REQUISICIÓN DE BIENES Y SERVICIOS</h2>		
F-22-01-R1,210817	B. Código/Revisión, Fecha: F-16-09-R2,120418		

Datos para los Registros (Evidencia):		C. Página	1	de	1
D. Fecha de elaboración:	jueves, 6 de febrero de 2020		E. Periodo al que se aplica: 2020		

RECURSOS MATERIALES Y SERVICIOS GENERALES.		1. Folio: 72	
2. Fecha que se requiere el bien o servicio: (dd/mm/aaaa) Enero-Diciembre 2020		3. Núm. de contrato:	Urgente: <input type="checkbox"/>
5. Nombre y Firma del solicitante: L.C. LETICIA MARTÍNEZ PADILLA		4. Prioridad: Normal: <input checked="" type="checkbox"/>	
6. Proyecto: 53 Mto. prev. y correctivo	7. Nombre y Firma del líder del proyecto: MTRA. ORIS ESTELA VARGAS GARCIA		

8. JUSTIFICACIÓN:

INTRO DE ENERGÍA ELÉCTRICA EN LAS INSTALACIONES DE LA UNIVERSIDAD DURANTE EL PERIODO DE ENERO A DICIEMBRE DE 2020. IMPACTANDO EL DESARROLLO DE LAS ACTIVIDADES PROPIAS DE LA UNIVERSIDAD

10. Partida (Progr. Y Pres.)	11. Cantidad	12. Unidad de Medida	13. Concepto	14. Especificaciones Técnicas	15. Costo Unitario Aproximado	16. Subtotal
31101	12	SERVICIO	ENERGIA ELÉCTRICA	DURANTE EL PERIODO ENERO-DICIEMBRE 2020 EN TULANCINGO CUAUTEPEC Y SANTA ÚRSULA	60 000	720 000
						

AUTORIZACIÓN DE PROGRAMACIÓN Y PRESUPUESTO			20. Fuente de financiamiento:
17. Total del Gasto:	18. Máximo Autorizado:	19. Proyecto:	
\$ -		62	
			Estatal
			IP

21. FIRMA DE AUTORIZACIÓN:		22. OBSERVACIONES:	
23. NOMBRE Y FIRMA DE ENCARGADA DE ADMINISTRACIÓN FINANZAS: MTRA. ORIS ESTELA VARGAS GARCÍA		24. NOMBRE Y FIRMA DEL RECTOR: MTRO. JOSE ANTONIO ZAMORA GUINDO	

25. NOMBRE Y FIRMAS DE CONFORMIDAD Y FECHA: Leticia M/z. Padilla			
---	--	--	--

NOTA:

En caso de ser monto mayores de 300 veces la UMA se deberá de verificar el procedimiento de adjudicación: DIRECTA, INVITACIÓN O LICITACIÓN, dependiendo de ello será el tiempo de entrega, conforme lo estipula la Ley en la materia, y el área usuario deberá requisitar el anexo técnico.



Fecha y hora de consulta

17/12/2020 3:15:08 PM

Contrato

00088633

Nombre del Cliente

UNIVERSIDAD TECNOLOGICA DE TULANCINGO

BBVA Net Cash - Pago Convenio CIE

Operación autorizada

Datos del firmante

Usuario: ADMIN1

Poder: 100%

Datos de la operación

Tipo de operación: Pago de Convenio CIE

Descripción: CFE

Importe de la operación: 1,549.00 MXP

Cuenta de retiro: 0183100979

Cuenta de depósito: 0578869

Divisa de la cuenta: MXP

Divisa de la cuenta: MXP

Titular de la cuenta: UNIVERSIDAD TECNOLOGICA DE TULANCINGO CU OTAS Y TARIFAS

Titular de la cuenta: CFE, RECIBO NUEVO - BANCOMER LUZ/CFE

Fecha de creación: 17/12/2020

Fecha de aplicación: 17/12/2020

Instrumento de seguridad: ASD 1856803838

Guía CIE: 3367485

Referencia: 01266010100569201228

Concepto: 0000015493

Datos de confirmación de la transferencia

Folio de firma: 0072565041

Folio único: I382202012171515030072565046

Estado operación

Porcentaje Firmado: 100%

Estado: Operado

Detalle de firmas

Acción	Usuario	Porcentaje aportado	Fecha
CREO	ADMIN1	---	17/12/2020
FIRMO	ADMIN1	100 %	17/12/2020