

AL 31 DE MARZO DE 2022

a) NOTAS DE DESGLOSE

I) NOTAS AL ESTADO DE SITUACIÓN FINANCIERA

Activo

1. Efectivo y Equivalentes

1. El saldo en el rubro de efectivo y equivalentes al 31 de marzo es de \$12,369,420.62 (Doce millones trescientos sesenta y nueve mil cuatrocientos veinte pesos 62/100 M.N.), integrado por subsidios por ejercer, ingresos propios captados, recursos comprometidos para la administración de los recursos de Programas Especiales de Origen Federal y Estatal, según se describe a continuación:

Efectivo

El saldo que presenta esta cuenta contable representa al Fondo Fijo de Caja que se asigna para cubrir gastos de menor cuantía.

Responsable		
1111-2	Administración y Finanzas	5,000.00
1111-3	Recursos Materiales	<u>7,000.00</u>

Bancos/Tesorería

A fin de administrar los recursos de acuerdo a su origen, se han aperturado diversas cuentas bancarias para tal efecto, a continuación se describen las mismas:

Cuenta Contable	Descripción	Importe
1112-1-01	Banamex Estatal 162371633	7,227.99
1112-2-01	Bancomer Federal 0447435193	353,633.88
1112-2-02	Bancomer Fondo de Previsión 0170928283	689,846.45
1112-2-03	Bancomer Obligaciones por Pagar 0172165228	4,759.28
1112-2-04	Bancomer Nómina 0183725294	372.16
1112-2-05	Bancomer Cuotas y Tarifas 0183100979	3,875.54
1112-2-06	Bancomer Promepur514 (2011) 0187066112	1,280,001.54

1112-2-08	Bancomer Inasistencias y Retardos 0190417297	434,930.30
1112-2-09	Bancomer cheques Cancelados 0190417297	41,965.37
1112-2-10	Bancomer Ren.Fin 2011 y 2012 0192835703	23,895.75
1112-2-11	Bancomer Movilidad Internacional Estudiantil 0194298985	127,343.61
1112-2-12	Bancomer Renov.Infraestructura de Voz y Datos 0194299108	35,468.02
1112-2-13	Bancomer Recursos por Transferir al Fondo 2013 0194715209	13,753.08
1112-2-14	Bancomer Estatal 0195591201	66,978.43
1112-2-16	Bancomer Adq de Equipo Fortalecimiento de los PE 01980126416	47,305.26
1112-2-17	Bancomer ISSSTE 0197763204	875,210.36
1112-2-18	Bancomer SEDESOL 0197817800	15,315.13
1112-2-19	Bancomer SEDESOL Nor.Mat.Tecn 019717975	7,681.36
1112-2-20	Bancomer SEDESOL Arch.de Concentración 0197614306	689.40
1112-2-21	Bancomer SEDESOL Estudio Prosp 0197763158	1,690.74
1112-2-22	Bancomer SEDESOL 0197614284 uso lenguaje	1,428.80
1112-2-27	Bancomer Result del Ejercicio 2015 0107118252	0.48
1112-2-28	Bancomer Fianza ISSSTE 0107793626	1,608,998.57
1112-2-29	Bancomer Cytnova 2016 0108098689	1,019.26
1112-2-36	Bancomer Federal 2017 0110370827	555,607.46
1112-2-41	Bancomer Federal 2018 0111354191	229,504.71

1112-2-45	Bancomer Federal 2019 0112682974	2,266.55
1112-2-49	Bancomer Sueldo Rectoria 0113197654	956.23
1112-2-51	Bancomer Complemento Estatal 01113668991	0.18
1112-2-52	Bancomer Conacyt 0113703924	144,945.78
1112-2-57	Bancomer Federal 2020 0114614674	0.61
1112-2-60	Bancomer Ejercicio del Recurso 0115127750	4.68
1112-2-62	Bancomer Salarios No Pagados 0116166261	1,013,697.14
1112-2-63	Bancomer Otros Ingresos y Beneficios 0116166539	5,907.42
1112-2-65	Bancomer Otros Ingresos Financieros 0116202721	0.92
1112-2-66	Bancomer C y T 2021 0116206654	128,162.06
1112-2-69	Bancomer Ejercicio Del Recurso 2021 0116274730	64,009.05
1112-2-70	BANCOMER FEDERAL 2022 0117897901	739,342.97
1112-2-71	BANCOMER PRESUPUESTO EJERCIDO 2021 0117898029	410.88
1112-2-72	BANCOMER ESTATAL 2022 0117931875	0.00
1112-2-73	BANCOMER CUOTAS Y TARIFAS 2022 0118011915	3,396,375.24
1112-2-74	BANCOMER EJERCICIO DEL RECURSO 2022 0118171955	949.03
1112-2-75	BANCOMER PROVISION LIQUIDACION RODOLFO MERCADO 0118186677	431,888.95

Total	12,357,420.62
--------------	----------------------

El comparativo del saldo en bancos de febrero a marzo presenta una variación de \$3,322,229.22 (Tres millones trescientos veinti dos mil doscientos veintinueve pesos 22/100 M.N.) la cual se presenta a continuación:

Descripción	Febrero	Marzo	Variaciones
Banamex Estatal 162371633	7,227.99	7,227.99	0.00
Bancomer Federal 0447435193	352,090.56	353,633.88	-1,543.32
Bancomer Fondo de Previsión 0170928283	689,846.45	689,846.45	0.00
Bancomer Obligaciones por Pagar 0172165228	13,810.99	4,759.28	9,051.71
Bancomer Nómina 0183725294	369.22	372.16	-2.94
Bancomer Cuotas y Tarifas 0183100979	3,875.09	3,875.54	-0.45
Bancomer Promepur514 (2011) 0187066112	1,274,066.14	1,280,001.54	-5,935.40
Bancomer Inasistencias y Retardos 0190417297	433,020.21	434,930.30	-1,910.09
Bancomer cheques Cancelados 0190417297	41,965.37	41,965.37	0.00
Bancomer Ren.Fin 2011 y 2012 0192835703	23,895.56	23,895.75	-0.19
Bancomer Movilidad Internacional Estudiantil 0194298985	127,342.62	127,343.61	-0.99

Bancomer Renov.Infraestructura de Voz y Datos 0194299108	35,467.74	35,468.02	-0.28
Bancomer Recursos por Transferir al Fondo 2013 0194715209	13,752.97	13,753.08	-0.11
Bancomer Adq de Equipo Fortalecimiento de los PE 01980126416	66,978.43	66,978.43	0.00
Bancomer Adq de Equipo Fortalecimiento de los PE 01980126416	47,305.26	47,305.26	0.00
Bancomer ISSSTE 0197763204	871,414.93	875,210.36	-3,795.43
Bancomer SEDESOL 0197817800	15,315.13	15,315.13	0.00
Bancomer SEDESOL Nor.Mat.Tecn 019717975	7,681.36	7,681.36	0.00
Bancomer SEDESOL Arch.de Concentración 0197614306	689.40	689.40	0.00
Bancomer SEDESOL Estudio Prosp 0197763158	1,690.74	1,690.74	0.00
Bancomer SEDESOL 0197614284 uso lenguaje	1,428.80	1,428.80	0.00
Bancomer Result del Ejercicio 2015 0107118252	0.48	0.48	0.00
Bancomer Fianza ISSSTE 0107793626	1,608,998.57	1,608,998.57	0.00
Bancomer Cytnova 2016 0108098689	1,019.26	1,019.26	0.00
Bancomer Federal 2017 0110370827	553,189.46	555,607.46	-2,418.00
Bancomer Federal 2018 0111354191	228,605.72	229,504.71	-898.99
Bancomer Federal 2019 0112682974	2,266.55	2,266.55	0.00

Bancomer Sueldo Rectoria 0113197654	956.22	956.23	-0.01
Bancomer Complemento Estatal 01113668991	0.18	0.18	0.00
Bancomer Conacyt 0113703924	154,945.78	144,945.78	10,000.00
Bancomer Federal 2020 0114614674	0.61	0.61	0.00
Bancomer Ejercicio del Recurso 0115127750	4.68	4.68	0.00
Bancomer Salarios No Pagados 0116166261	1,013,697.14	1,013,697.14	0.00
Bancomer Otros Ingresos y Beneficios 0116166539	5,907.42	5,907.42	0.00
Bancomer Otros Ingresos Financieros 0116202721'	0.92	0.92	0.00
Bancomer Cuotas y Tarifas 2021 0116206654	128,162.06	128,162.06	0.00
Bancomer Federal 2021 0116261019	0.00	0.00	0.00
Bancomer Estatal 2021 0116261051	0.00	0.00	0.00
Bancomer Ejercicio Del Recurso 2021 0116274730	64,237.04	64,009.05	227.99
BANCOMER FEDERAL 2022 0117897901	0.00	739,342.97	-739,342.97
BANCOMER PRESUPUESTO EJERCIDO 2021 0117898029	793,622.27	410.88	793,211.39
BANCOMER ESTATAL 2022 0117931875	0.00	0.00	0.00
BANCOMER CUOTAS Y TARIFAS 2022 0118011915	18,453.13	3,396,375.24	-3,377,922.11
BANCOMER EJERCICIO DEL RECURSO 2022 0118171955	0.00	949.03	-949.03

BANCOMER PROVISION LIQUIDACION RODOLFO MERCADO 0118186677	431,888.95	431,888.95	0.00
Total	9,035,191.40	12,357,420.62	-3,322,229.22

Inversiones Temporales

La universidad cuenta con recursos invertidos en las instituciones bancarias y se integra de la siguiente manera:

Institución Bancaria	Cuenta Bancaria	Descripción	Importe
Bancomer	0447435193	Federal	348,667.16
Bancomer	0190338443	Inasistencias y Retardos	407,784.61
Bancomer	0187066112	PROMEPUR	1,267,269.10
Bancomer	0197763204	ISSSTE	810,377.27
Bancomer	0110370827	Federal 2017	516,274.79
Bancomer	0111354191	Federal 2018	191,885.91

Nota: Fuente de información: Estado de Cuenta Bancario

- **Derechos a recibir Efectivo y Equivalentes y Bienes o Servicios a Recibir**
2. El saldo en los derechos por recibir es por la cantidad de \$7,999,821.36 (Siete millones novecientos noventa y nueve mil ochocientos veintin pesos 36/100 M.N.) y se integra al 31 de marzo de 2022 de la siguiente manera:

Las Cuentas por Cobrar a Corto Plazo se integran por:

Cuenta por cobrar (Concepto)	Monto	Antigüedad
El saldo que aparece en esta cuenta deriva del contrato abierto plurianual de prestación de servicio de Administración, Desarrollo, Mantenimiento y Soporte de Aplicaciones (ADMA) Unidad de Mantenimiento y Desarrollo de Software firmado el día 14 de diciembre de 2014 entre el ISSSTE y la Universidad Tecnológica de Tulancingo. Durante el período del 01 de agosto de 2015 al 31 de diciembre de 2016 esta institución acreditó la cantidad de \$7,911,633.93 de I.V.A. proveniente de los servicios contratados con esta institución.	7,911,633.93	2015-2016

Deudores Diversos por Cobrar a Corto Plazo

Cuenta por cobrar (Concepto)	Monto	Antigüedad
Transferencias y asignaciones	84,000.00	Diciembre 2021
Eleain Jaime García Baños	600.00	Marzo 2022
Gilberto Muñoz Gúzman	600.00	Marzo 2022
Hugo Villalpa Martínez	1,890.00	Marzo 2022
Gustavo Zambrabo López	890.00	Marzo 2022
Yojanan Mizaet Limón Montiel	26.68	Marzo 2022
Gustavo Zambrabo López		
	88,006.68	

Otros Derechos a recibir Efectivo y Equivalentes a Corto Plazo

Cuenta por cobrar (Concepto)	Monto	Antigüedad
Subsidio al empleo que se generó en el presente mes	180.75	Marzo 2022

• **Bienes Muebles, Inmuebles e Intangibles**

8. El saldo de los bienes muebles asciende a \$70,599,178.23 (Setenta millones quinientos noventa y nueve mil ciento setenta y ocho pesos 23/100 M.N.) y se integra al 31 de marzo 2022 de la siguiente manera:

2022			
Descripción del Rubro	Febrero	Marzo	Incremento y/o
	Importe	Importe	Decremento
Mobiliario y Equipo de Administración	22,346,935.49	22,346,935.49	0.00
Mobiliario y Equipo Eduacacional y Recreación	5,227,910.23	5,227,910.23	0.00
Equipo e Instrumental Médico y de Laboratorio	6,648,389.94	6,648,389.94	0.00
Equipo de Transporte	4,698,692.00	4,698,692.00	0.00
Maquinaria, Otros Equipos y Herramientas	31,677,250.57	31,677,250.57	0.00
Total	70,599,178.23	70,599,178.23	0.00

El saldo de los bienes intangibles asciende a \$2,075,990.73 (Dos millones setenta y cinco mil novecientos noventa pesos 73/100 M.N.)

2022			
Descripción del Rubro	Enero	Febrero	Incremento y/o
	Importe	Importe	Decremento
Software	2,075,990.73	2,075,990.73	0.00

Bienes Inmuebles, Infraestructura y Construcciones en Proceso

El saldo de los Inmuebles, Infraestructura y Construcciones en Proceso asciende a \$76,176,680.41 (Setenta y seis millones ciento setenta y seis mil seiscientos ochenta pesos 41/100 M.N.). Y se integra de la siguiente manera:

2022			
Descripción del Rubro	Enero	Febrero	Incremento y/o
	Importe	Importe	Decremento
Terrenos	11,616,006.67	11,616,006.67	0.00
Edificios no Residenciales	63,463,564.08	63,463,564.08	0.00
Otros Bienes Inmuebles	1,097,109.66	1,097,109.66	0.00
Total	76,176,680.41	76,176,680.41	0.00

Los terrenos propiedad de la Universidad, ascienden a \$11,616,006.67 (Once millones seiscientos dieciséis mil seis pesos 67/100 M.N.) y se integra de dos predios adquiridos mediante donación: El primero de ello se encuentra ubicado en Camino a Ahuehuetilla No. 301, Colonia Las Presas, Tulancingo, Hgo. con una superficie de 155,539.17m² y un valor catastral de \$11,612,340.00 (Once millones seiscientos doce mil trescientos cuarenta pesos 00/100 M.N.) según se hace constar en escritura pública No. 59071, inscrita bajo el número 2151, Tomo 1 del Libro 1 Sección 1, del Registro Público de la Propiedad y del Comercio del Distrito Judicial de Tulancingo, Hidalgo el 17 de noviembre del año 2000. El segundo de ellos ubicado en la localidad de Santa Úrsula del Municipio de Huehuetla, cuenta las siguientes medidas: al norte 76.90m, al sur 148.48m, al oriente 222.09m y al poniente 280.35m y tiene un valor catastral de \$3,666.67 (Tres mil seiscientos sesenta y seis pesos 67/100 M.N.).

Bienes Muebles, Intangibles y Depreciaciones

Se integra de la siguiente manera:

Descripción del Rubro	2022		Porcentaje de Depreciación Anual
	Febrero	Marzo	
	Importe	Importe	
Mobiliario y Equipo de Administración	18,463,315.73	18,580,096.71	10
Mobiliario y Equipo Educativo y Recreación	3,511,696.12	3,562,140.71	20
Equipo e Instrumental Médico y de Laboratorio	2,456,658.37	2,559,124.25	20
Equipo de Transporte	4,356,994.82	4,369,031.17	20
Maquinaria, Otros Equipos y Herramientas	25,582,245.34	25,695,045.44	10
Subtotal Bienes Muebles	54,370,910.38	54,765,438.28	
Software	2,075,990.73	2,075,990.73	
Subtotal Activos Intangibles	2,075,990.73	2,075,990.73	
Total Depreciación acumulada, Deterioro y Amortización acumulada de Bienes	56,446,901.11	56,841,429.01	

Pasivo

La institución cuenta con un pasivo como a continuación se muestra:

Concepto	2022
Pasivo Circulante	\$ 13,028,796.58
Pasivo NO circulante	\$.00
Suma de Pasivo	\$ 13,028,796.58

y se presenta su desglose de la siguiente manera:

1.

Cuentas Por Pagar a Corto Plazo

Los compromisos adquiridos y las obligaciones a cargo de la Universidad ascienden a \$6,177,613.92 (Seis millones ciento diecisiete mil seiscientos trece pesos 92/100 M.N.) y se desglosan a continuación:

Concepto			
RETENCIONES Y CONTRIBUCIONES POR PAGAR A CORTO PLAZO			
2111-5-15202	Pago de Liquidaciones	431,888.95	6,025,529.52
2117-1-01	ISR Retención por Salarios	375,296.48	
2117-1-02	ISR Retención por Servicios Profesionales	10,310.81	
2117-1-03	ISR Retenciones por asimilables	18,329.80	

2117-2-01	IVA Traslado	4,712,811.98	
2117-3-01	Cuotas y aportaciones al ISSSTE	271,458.76	
2117-4-01	Aportaciones FOVISSSTE	145,946.15	
2117-5-01	Aportaciones SAR	58,378.45	
2119-22	Promocionales	1,108.14	
PROVEEDORES POR PAGAR A CORTO PLAZO			
2112-1-000027	Comisión de Agua y Alcantarillado de Municipio de Tulancingo	10,147.36	152,084.40
2112-1-000046	Comisión Federal de Electricidad	587.00	
2112-1-000534	Gobierno del Estado de Hidalgo	139,595.16	
2112-1-000534	Gobierno del Estado de Hidalgo	410.88	
2112-1-001054	Devolución de Títulos	1,344.00	
OTRAS CUENTAS POR PAGAR A CORTO PLAZO			
		Total	6,177,613.92

Nota: La provisión: PAGO DE LIQUIDACIONES por la cantidad de \$431,613.92 se mantiene vigente debido a que aun no se ha dado la resolución a la DEMANDA LABORAL interpuesta por el C. Rodolfo Marquez Mercado.

Proveedores por Pagar a Corto Plazo

La institución cuenta con recursos comprometidos por la cantidad de \$6,851,182.66 (Seis millones ochocientos cincuenta y un mil ciento ochenta y dos pesos 66/100m.n.) y se desglosan a continuación:

OTRAS PROVISIONES A CORTO PLAZO		
2179-1-00001	Descuentos por inasis.y retardos.	387,888.80
2179-1-00002	Salarios y pasivos no reclamados	91,054.12
2179-1-00004	Dev. seguros Inbursa por siniestro	233.00
2179-1-00011	ISSSTE	2,050,955.46
2179-1-00016	Devolución Axa seguros	2,543.43
2179-2-00001	Prog.tecn.p/la energía renovables (NARET)	24.48
2179-1-00018	HDI SEGUROS (SINIESTRO 30 Julio 2018 Equipo electrónico)	8,149.97
2179-1-00019	Salarios Devengados no Pagados	1,013,697.14
2179-2-00002	Fideicomiso PROMEP	625,892.61
2179-2-00003	CAU	-0.31
2179-3-00001	Congreso Internacional Académico-Cultural	3,965.08
2179-3-00002	Movilidad internacional estudiantil	121,470.00
2179-3-00003	Infraestructura voz y datos del edif."c"	31,048.32
2179-3-00004	Adq. equipamiento fort.de los prog. educ	536.52
Subtotal		4,337,458.62

PROGRAMAS ESPECIALES A DEPRECIARSE		
2179-5-00001	FAC federal 2013	643,204.76
2179-5-00002	PIFI 2013	180,487.56
2179-5-00003	Fondo de previsión por aplicar	18,504.11
2179-5-00004	FADOES	88,439.81
2179-5-00005	FONAES	109,217.04
2179-5-00006	Promep ur 514	24,859.77
2179-5-00007	FAC estatal	150,821.74
2179-5-00008	Infraestructura de voz y datos	16,132.13
2179-5-00010	Result. ejer 2013	71,502.51
2179-5-00011	PROFOCIES 2014	675,888.11
2179-5-00012	PROMEPE	7,703.07
2179-5-00013	Adq.eq.para fortalecimiento prog. educat	487,854.83
2179-5-00014	PADES 2014	14,637.25
2179-5-00015	Intereses FAM 2013 (rea13)	10,084.29
2179-5-00016	FAC estatal 2012 intereses	600.00
2179-5-00021	INTER PROEXOEEES 2017 (REA)	7,885.42
2179-6-00001	Recuperación de Seguro siniestro 21 de mayo	3,369.30
2179-6-00002	Recuperación de Seguro siniestro 30 de junio	2,532.34
Subtotal		2,513,724.04
Total		6,851,182.66

II) NOTAS AL ESTADO DE ACTIVIDADES

Ingresos de Gestión

1. Ingresos por Venta de Bienes y Servicios

Al presente mes de ha recaudado la cantidad de \$4,030,086.73 (Cuatro millones treinta mil ochenta y seis pesos 73/100 M,N)

2. Transferencias, Asignaciones, Subsidios y Subvenciones, Pensiones y Jubilaciones

Al presente mes se ha devengado la cantidad de:

Federal	5,546,782.00	
Estatal	7,931,859.52	\$13,478,641.52

3 Otros Ingresos

En el presente mes se relizo la venta de desechos de acuerdo al acta circunstancia en cumplimiento al acta número UTT-CBM-ISE 2022 por la cantidad de \$ 7,100.00 (Siete mil cien pesos 00/100 m.n.)

3. Productos

Estos recursos corresponden a los rendimientos bancarios de las diferentes cuentas que se tienen en inversión y al 31 de marzo han generado la cantidad de \$44,422.98 (Cuarenta y cuatro mil cuatrocientos veintidos pesos 98/100 M.N.)

OTRAS PROVISIONES A CORTO PLAZO		
4151-01	Federal	4,202.26
4151-02	Cuotas y tarifas	1.44
4151-03	PROV. INASISTENCIAS Y RETARDOS	5,131.64
4151-04	Promep ur 514	15,945.75
4151-05	Nómina	28.04
4151-06	Renovación Infraestructura y Renovación de Datos	0.90
4151-07	Rec. por trasf. al fondo 2013	0.35
4151-08	Estatad	0.58
4151-09	Elpe	0.00
4151-10	ISSSTE	10,196.58
4151-11	Movilidad internacional	3.19
4151-12	Rendimientos financieros. 2011 y 2012	0.61
4151-13	Federal 2017	6,496.03
4151-14	Federal 2018	2,415.35
4151-16	Sueldo Rectoría	0.03
4151-23	Ejercicio del recurso 2022	0.23
	Total	44,422.98

FONDO DE PREVISIÓN

La Universidad cuenta con un Fondo de Previsión al 31 de marzo de 2022 por la cantidad de \$541,394.08 más los intereses que se han generado en los ejercicios fiscales 2012, 2014 al 2020 por la cantidad de \$148,452.37; este recurso se encuentra administrado en la cuenta bancaria: 0170098283 la cual tiene un saldo bancario de \$689,846.45.

Origen del recurso	
Integración de intereses generados	129,423.08
Ingreso extraordinario por venta de vehículos	95,700.00
Reintegro de préstamo provisional para gasto de operación estatal en el ejercicio 2012	223,720.00
Reintegro de la cantidad por parte de la Secretaría de Finanzas y Administración correspondiente al ejercicio fiscal 2012	92,551.00
Total al 31 de marzo de 2022	541,394.08
Intereses generados 2012 (Resultado 2012)	12,322.55
Intereses generados 2014	2,555.37
Intereses generados 2015	17,285.25
Intereses generados 2016	5,564.58

Intereses generados 2017	15,420.43
Intereses generados 2018	19,733.38
Intereses generados 2019	45,387.30
Intereses generados 2020	30,183.51
Total de intereses generados	148,452.37
Total de recursos en bancos	689,846.45

Gastos y Otras Pérdidas:

1. El importe del saldo devengado de origen **FEDERAL** al 31 de marzo es por la cantidad de \$6,064,549.64 (Seis millones sesenta y cuatro mil quinientos cuarenta y nueve pesos 64/100 M.N.) conforme a los siguientes capítulos:

Capítulos	Acumulado	Marzo	Total
1000	3,921,812.87	1,967,499.75	5,889,312.62
2000	6,020.48	31,279.40	37,299.88
3000	75,065.44	62,871.70	137,937.14
Total	4,002,898.79	2,061,650.85	6,064,549.64

El importe del saldo devengado de origen **ESTATAL** al 31 de marzo es por la cantidad de \$7,700,094.74 (Siete millones setecientos mil noventa y cuatro pesos 74/100 M.N.) conforme a los siguientes capítulos:

Capítulos	Acumulado	Marzo	Total
1000	4,368,660.87	2,190,923.75	6,559,584.62
2000	6,020.49	996,552.50	1,002,572.99
3000	75,065.42	62,871.71	137,937.13
Total	4,449,746.78	3,250,347.96	7,700,094.74

El importe del saldo devengado con recurso de **INGRESOS PROPIOS** al 31 de marzo es por la cantidad de \$474,719.86 (Cuatrocientos setenta y cuatro mil setecientos diecisiete pesos 86//100 M.N.) conforme a

los siguientes capítulos:

Capítulos	Acumulado	Marzo	Total
1000	0.00	0.00	0.00
2000	0.00	0.00	0.00
3000	283,002.00	191,714.86	474,716.86
4000	0.00	0.00	0.00
5000	0.00	0.00	0.00
Subtotal	283,002.00	191,714.86	474,716.86
Depreciación	127,106.87	88,247.33	215,354.20
Total	410,108.87	279,962.19	690,071.06

Nota: Acorde al Estado de Actividades con fecha de corte al 31 de marzo o 2022 la cantidad de \$215,354.20 corresponde al gasto de la depreciación que sufren los bienes adquiridos con las fuentes de financiamiento: Ingresos Propios y Proyectos Especiales.

PROYECTOS ESPECIALES

Al 31 de marzo 2022 se devengó la cantidad de 40,000.00 correspondiente a
Proyectos Especiales con recursos federales

Capítulo	FONDO SECTORIAL CONACYT
2000	0.00
3000	0.00
4000	40,000.00
5000	0.00
Total	40,000.00

Se presenta un análisis por fuente de financiamiento del Ahorro/Desahorro al mes de marzo de 2022

FUENTE	INGRESOS	EGRESOS	AHORRO/DESAHORRO
Federal	5,546,782.00	6,064,549.64	-517,767.64
Subsidio Estatal	7,931,859.52	7,700,094.74	231,764.78
Ingresos Propios	4,030,086.73	474,716.86	3,555,369.87
Otros ingresos (venta de desechos)	7,100.00		
OTROS EGRESOS PROYECTOS ESPECIALES		40,000.00	-40,000.00
Productos (Rendimientos)	44,422.98		44,422.98
Gasto de la depreciación del activo adquirido		215,354.20	-215,354.20
AHORRO/DESAHORRO a marzo 2022			3,065,535.79

Nota: El importe presupuestal del gasto de ingresos propios es por la cantidad de \$474,716.86 y contablemente el monto es por \$690,071.06 debido a que del activo solo se toma al gasto la parte proporcional de la depreciación.

Comportamiento mensual de la DEPRECIACIÓN en el ejercicio 2022.	
Ene	47,399.61
Feb	79,707.26
Mar	88,247.33
	215,354.20

Cuenta	DEPRECIACIÓN		DEPRECIACIÓN (Activo hasta 2013)	ALTAS	BAJAS 2013	Marzo							
	Descripción	Partida				PROPIOS	P.F.C.E.	R-PRONAPRED	PROXOEES	PRODEP	CONACYT	PIEE	PROFEJE
1241	Mobiliario y equipo de Adm. Inmobiliaria		\$ 3,205.99	\$ -	\$ -	\$ 12,572.84	\$ 13,017.44	\$ 2,492.80	\$ -	\$ 2,637.48	\$ 1,350.91	\$ 7,917.89	\$ 440.59
12411	Mobiliario de Oficina y Estancia	51101	1,390.68	0.00	0.00	1,861.41	0.00	1,340.43	0.00	68.79	0.00	0.00	440.59
12412	Mobiliario excepto de Oficina y Estancia	51201	0.00	0.00	0.00	0.00	0.00	0.00	0.00	0.00	0.00	2,848.99	0.00
12413	Bancos electrónicos y computadoras	51301	0.00	0.00	0.00	0.00	0.00	0.00	0.00	0.00	0.00	0.00	0.00
12413	Equipo de Comunicación y Tecnología de la Información	51501	287.16	0.00	0.00	9,613.58	13,017.44	0.00	0.00	2,468.68	1,350.91	5,068.90	0.00
12419	Otros Mobiliario y equipo de Adm. Inmobiliaria	51901	1,622.15	0.00	0.00	1,097.85	0.00	1,152.36	0.00	0.00	0.00	0.00	0.00
1242	Mobiliario y equipo de oficina y recreativo		\$ 22.73	\$ -	\$ -	\$ 4,111.14	\$ 5,519.51	\$ -	\$ -	\$ -	\$ -	\$ -	\$ -
12421	Equipo y Aparatos Audiovisuales	52101	22.73	0.00	0.00	3,004.46	1,477.69	0.00	0.00	0.00	0.00	0.00	0.00
12422	Aparatos Reproductores	52201	0.00	0.00	0.00	0.00	0.00	0.00	0.00	0.00	0.00	0.00	0.00
12423	Cámaras Fotográficas y de Video	52301	0.00	0.00	0.00	0.00	3,316.52	0.00	0.00	0.00	0.00	0.00	0.00
12429	Otros Mobiliario y equipo de oficina y recreativo	52901	0.00	0.00	0.00	1,106.68	725.31	0.00	0.00	0.00	0.00	0.00	0.00
1243	Equipo y aparatos de laboratorio y de oficina		\$ -	\$ -	\$ -	\$ 3,550.14	\$ 2,158.29	\$ -	\$ 13,922.98	\$ 1,158.19	\$ 2,470.48	\$ -	\$ -
12431	Equipo de laboratorio y de oficina	53101	0.00	0.00	0.00	3,550.14	0.00	0.00	9,960.06	0.00	2,470.48	0.00	0.00
12432	Instrumentos de laboratorio y de oficina	53201	0.00	0.00	0.00	0.00	2,158.29	0.00	3,962.92	1,158.19	0.00	0.00	0.00
1244	Equipo de transporte		\$ -	\$ -	\$ -	\$ -	\$ -	\$ 5,880.00	\$ -	\$ -	\$ -	\$ -	\$ -
12441	Veículos y equipo terrestre destinados a servicios administrativos	54104	0.00	0.00	0.00	0.00	0.00	0.00	0.00	0.00	0.00	0.00	0.00
12441	Veículos y equipo terrestre, destinados a servicios públicos	54105	0.00	0.00	0.00	0.00	0.00	5,880.00	0.00	0.00	0.00	0.00	0.00
12442	Camiones y similares	54201	0.00	0.00	0.00	0.00	0.00	0.00	0.00	0.00	0.00	0.00	0.00
1246	Maquinaría, Otros Equipos y Herramientas		\$ 50,791.76	\$ -	\$ -	\$ 2,376.38	\$ 1,011.98	\$ 1,719.37	\$ -	\$ -	\$ 4,038.82	\$ -	\$ -
12461	Maquinaría y equipo Agrícola	56101	117.17	0.00	0.00	319.62	0.00	68.79	0.00	0.00	0.00	0.00	0.00
12462	Maquinaría y equipo Industrial	56201	5,399.53	0.00	0.00	582.36	1,011.98	132.17	0.00	0.00	4,038.82	0.00	0.00
12463	Maquinaría y equipo de Construcción	56301	0.00	0.00	0.00	0.00	0.00	0.00	0.00	0.00	0.00	0.00	0.00
12465	Equipo de Comunicación y Telefonía	56501	0.00	0.00	0.00	0.00	0.00	0.00	0.00	0.00	0.00	0.00	0.00
12466	Equipo de Generación Eléctrica, Aparatos y Accesorios Eléctricos	56601	28,521.83	0.00	0.00	83.42	0.00	0.00	0.00	0.00	0.00	0.00	0.00
12467	Herramientas y Maquinaria Agrícola	56701	0.00	0.00	0.00	653.02	0.00	1,518.41	0.00	0.00	0.00	0.00	0.00
12469	Otros Equipos	56902	22,753.21	0.00	0.00	737.97	0.00	0.00	0.00	0.00	0.00	0.00	0.00
1247			\$ -	\$ -	\$ -	\$ -	\$ -	\$ -	\$ -	\$ -	\$ -	\$ -	\$ -
12510	Software	59101	0.00	0.00	0.00	0.00	0.00	0.00	0.00	0.00	0.00	0.00	0.00
			\$ 60,020.47	\$ -	\$ -	\$ 22,610.50	\$ 21,707.22	\$ 10,092.20	\$ 13,922.98	\$ 3,695.67	\$ 7,860.21	\$ 7,917.89	\$ 440.59
						\$ 24,406.39							
						\$ 18,343.60							\$ 88,247.32

III) NOTAS AL ESTADO DE VARIACIÓN EN LA HACIENDA PÚBLICA

1 HACIENDA PÚBLICA/PATRIMONIO CONTRIBUIDO

Donaciones de capital: (Bienes Muebles e Inmuebles).-Esta integrada por donaciones de bienes muebles e inmuebles de años anteriores así como del presente ejercicio

HACIENDA PÚBLICA/PATRIMONIO GENERADO

a) Resultado del Ejercicio (Ahorro/Desahorro)

FUENTE	INGRESOS	EGRESOS	AHORRO/DESAHORRO
Federal	5,546,782.00	6,064,549.64	-517,767.64
Subsidio Estatal	7,931,859.52	7,700,094.74	231,764.78
Ingresos Propios	4,030,086.73	474,716.86	3,555,369.87
Ingresos Proyectos Especiales (CONACYT)	7,100.00		7,100.00
OTROS EGRESOS PROYECTOS ESPECIALES		40,000.00	-40,000.00
Productos (Rendimientos)	44,422.98	-215,354.20	44,422.98
Gasto de la depreciación del activo adquirido		215,354.20	-215,354.20
AHORRO/DESAHORRO a Febrero de 2022			3,065,535.79

b) Resultado de Ejercicios Anteriores.

Se presenta el comportamiento que ha presentado:

EJERCICIOS ANTERIORES	
AÑO	IMPORTE
2010	215,960.00
2011	25,421.46
2012	70,699.61
2013	36,417.68
2014	189,018.69
2015	397,578.95
2016	7,590,375.29
2017	1,266,372.46
2018	-154,670.27
2019	2,229,727.55
2020	-1,828,200.23
2021	-715,601.24
TOTAL	9,323,099.95

El saldo de este rubro al Ahorro/Desahorro de los ejercicios 2010 al 2021 de las fuentes de financiamiento: Federal, Proyectos Especiales, e Intereses generados.

Los intereses podrán ser ejercidos previa autorización de la H. Junta de Gobierno, los recursos Federales una vez que se autoricen las líneas de captura de procederá al reintegro

Se aplicará la disminución del gasto que representa la depreciación y amortización de los bienes e inmuebles de conformidad con los lineamientos que emitió CONAC.

La cuenta de Resultado de Ejercicios Anteriores en el ejercicio fiscal 2021 ha presentado los siguientes movimientos:

Reintegro de remanente estatal del 01 de enero al 31 de diciembre de 2021 (Capital) (E0018) por 611,638.00

Reintegro de remanente Estatal 2021 del 01 de enero al 31 de diciembre de 2021 (E0019) 35,374.43

Reintegro de remanente estatal del proyecto de útiles escolares 2021 del 01 de enero al 31 de diciembre de 2021 (E0020) 1,183.20

Reintegro de remanente estatal del proyecto de útiles escolares 2021 del 01 de enero al 31 de diciembre de 2021 (E0021) 114,229.35

Reintegro de remanente Federal 2021 del 01 de enero al 31 de diciembre 2021 (E0030) por 761,241.75

Reintegro de rendimientos federales del 01 de enero al 31 de diciembre 2021 (E0022) por 9,145.65

Reintegro de intereses Estatal 2021 del 01 de enero al 31 de diciembre de 2021 (E00060) 4.20

PATRIMONIO

El patrimonio contribuido de la universidad se ha comportado de la siguiente manera:

AÑO	HISTORICO
PATRIMONIO CONTRIBUIDO 1995	32,585.61
PATRIMONIO CONTRIBUIDO 1996	16,515,326.07
PATRIMONIO CONTRIBUIDO 1997	29,680,230.93
PATRIMONIO CONTRIBUIDO 1998	30,324,381.93
PATRIMONIO CONTRIBUIDO 1999	43,686,161.08
PATRIMONIO CONTRIBUIDO 2000	67,885,717.52
PATRIMONIO CONTRIBUIDO 2001	84,797,691.43

AÑO	HISTORICO
PATRIMONIO CONTRIBUIDO 2009	74,721,231.66
PATRIMONIO CONTRIBUIDO 2010	76,465,867.37
PATRIMONIO CONTRIBUIDO 2011	79,897,309.33
PATRIMONIO CONTRIBUIDO 2012	88,919,932.54
PATRIMONIO CONTRIBUIDO 2013	98,157,375.83
PATRIMONIO CONTRIBUIDO 2014	62,629,666.83
PATRIMONIO CONTRIBUIDO 2015	61,732,926.95

PATRIMONIO CONTRUBUIDO 2002	85,621,317.22	PATRIMONIO CONTRUBUIDO 2016	59,326,348.88
PATRIMONIO CONTRUBUIDO 2003	81,017,059.89	PATRIMONIO CONTRUBUIDO 2017	57,530,825.95
PATRIMONIO CONTRUBUIDO 2004	79,312,983.56	PATRIMONIO CONTRUBUIDO 2018	54,071,368.44
PATRIMONIO CONTRUBUIDO 2005	77,905,149.63	PATRIMONIO CONTRUBUIDO 2019	53,080,719.39
PATRIMONIO CONTRUBUIDO 2006	77,900,465.84	PATRIMONIO CONTRUBUIDO 2020	51,991,197.26
PATRIMONIO CONTRUBUIDO 2007	76,642,904.39	PATRIMONIO CONTRUBUIDO 2021	51,113,053.48
PATRIMONIO CONTRUBUIDO 2008	76,962,916.89	PATRIMONIO CONTRUBUIDO 2022	36,865,948.05

PATRIMONIO GENERADO	
<i>Hacienda Pública/Patrimonio Generado</i>	99,350,865.76
Resultados del Ejercicio (Ahorro / Desahorro)	3,065,535.79
Resultados de Ejercicios Anteriores	9,323,099.95
Revalúos	0.00
Reservas	50,096,281.97
Patrimonio Contribuido	36,865,948.05

UNIVERSIDAD TECNOLÓGICA DE TULANCINGO
Estado de Variación en la Hacienda Pública
Del 1 de Enero al 31 de Marzo de 2022
(pesos)

Concepto	Hacienda Pública/Patrimonio Contribuido	Hacienda Pública/Patrimonio Generado de Ejercicios Anteriores	Hacienda Pública/Patrimonio Generado del Ejercicio	Exceso o Insuficiencia en la Actualización de la Hacienda Pública / Patrimonio	TOTAL
----------	---	---	--	--	-------

HACIENDA PÚBLICA/PATRIMONIO CONTRIBUIDO NETO DE 2021	37,416,496.90			37,416,496.90
Aportaciones	0.00			0.00
Donaciones de Capital	37,416,496.90			37,416,496.90
Actualización de la Hacienda Pública/Patrimonio	0.00			0.00
HACIENDA PÚBLICA/PATRIMONIO GENERADO NETO DE 2021	61,151,754.67	817,215.34		61,968,970.01
Resultados del Ejercicio (Ahorro/Desahorro)		817,215.34		817,215.34
Resultados de Ejercicios Anteriores	10,038,701.19			10,038,701.19
Revalúos	0.00		0.00	0.00
Reservas	51,113,053.48			51,113,053.48
Rectificaciones de Resultados de Ejercicios Anteriores	0.00			0.00
EXCESO O INSUFICIENCIA EN LA ACTUALIZACIÓN DE LA HACIENDA PÚBLICA/PATRIMONIO NETO DE 2021			0.00	0.00
Resultado por Posición Monetaria			0.00	0.00
Resultado por Tenencia de Activos no Monetarios			0.00	0.00
HACIENDA PÚBLICA / PATRIMONIO NETO FINAL DE 2021	37,416,496.90	61,151,754.67	817,215.34	99,385,466.91
CAMBIOS EN LA HACIENDA PÚBLICA/PATRIMONIO CONTRIBUIDO NETO DE 2022	-550,548.85			-550,548.85
Aportaciones	0.00			0.00
Donaciones de Capital	-550,548.85			-550,548.85
Actualización de la Hacienda Pública/Patrimonio	0.00			0.00
VARIACIONES DE LA HACIENDA PÚBLICA / PATRIMONIO GENERADO NETO DE 2022	-715,601.24	1,231,548.94		515,947.70
Resultados del Ejercicio (Ahorro/Desahorro)		3,065,535.79		3,065,535.79
Resultados de Ejercicios Anteriores	-715,601.24	-817,215.34		-1,532,816.58
Revalúos	0.00		0.00	0.00
Reservas	0.00	-1,016,771.51		-1,016,771.51
Rectificaciones de Resultados de Ejercicios Anteriores		0.00		0.00
CAMBIOS EN EL EXCESO O INSUFICIENCIA EN LA ACTUALIZACIÓN DE LA HACIENDA PÚBLICA/PATRIMONIO NETO DE 2022			0.00	0.00
Resultado por Posición Monetaria			0.00	0.00
Resultado por Tenencia de Activos no Monetarios			0.00	0.00
HACIENDA PÚBLICA / PATRIMONIO NETO FINAL DE 2022	36,865,948.05	60,436,153.43	2,048,764.28	99,350,865.76

Bajo protesta de decir verdad declaramos que los Estados Financieros y sus Notas son razonablemente correctos y responsabilidad del emisor.

IV) NOTAS AL ESTADO DE FLUJOS DE EFECTIVO

Efectivo y equivalentes

1. Se presenta la información respecto del saldo inicial del ejercicio y el presente mes en la cuenta de Bancos

Rubro	31 de diciembre de 2021	31 de marzo de 2022
Efectivo en Bancos-Teso	14,188,761.85	12,369,420.62

2. En el presente mes no se adquirió ningún bien

3. Conciliación de los Flujos de Efectivo Netos de las Actividades de Operación y la cuenta de Ahorro/Desahorro

INGRESOS Y OTROS BENEFICIOS

Productos	44,422.98	
Ingresos por Venta de Bienes y Prestación de Servicios	4,030,086.73	
Transferencias, asignaciones, subsidios y Subvenciones, y Pensiones y	13,485,741.52	17,560,251.23

GASTOS Y OTRAS PERDIDAS

Servicios Personales	12,448,897.24	
Materiales y Suministros	1,039,872.87	
Servicios Generales	750,591.13	
Subsidios y Subvenciones	40,000.00	
Estimaciones, Depreciaciones, Deterioros, Obsolesc y Amortiz	215,354.20	14,494,715.44

DISPONIBILIDAD AL 30 DE SEPTIEMBRE DE 2021

3,065,535.79

INTEGRACIÓN DE LA DISPONIBILIDAD AL 30 DE SEPTIEMBRE DE 2021

CUENTAS DE BALANCE DEUDORA

Efectivo	12,000.00	
Bancos/Tesorería	12,357,420.62	
Cuentas por Cobrar a Corto Plazo	7,911,633.93	
Deudores Diversos	88,006.68	
Ingresos por Recuperar (Subsidio al Empleo)	180.75	
Terrenos	11,616,006.67	
Edificios no Residenciales	63,463,564.08	
Otros Bienes Inmuebles	1,097,109.66	
Mobiliario y Equipo de Administración	22,346,935.49	
Mobiliario y Equipo Educativo y Recreativo	5,227,910.23	
Equipo e Instrumental Médico y de Laboratorio	6,648,389.94	
Vehículos y Equipo de Transporte	4,698,692.00	
Maquinaria, Otros Equipos y Herramientas	31,677,250.57	
Software	2,075,990.73	169,221,091.35

CUENTAS DE BALANCE ACREEDORAS

Depreciación acumulada de Bienes Muebles	54,765,438.28	
Amortización Acumulada de Activos intangibles	2,075,990.73	
Proveedores por Pagar a Corto Plazo	152,084.40	
Retenciones y Contribuciones por Pagar a Corto Plazo	6,025,529.52	
Otras Cuentas por Pagar a Corto Plazo	0.00	
Otras Provisiones a Corto Plazo	6,851,182.66	

Donaciones de Capital
Resultado de Ejercicios Anteriores
Reservas de Patrimonio
Reservas por Contingencia(FONDO DE RESERVA)

36,865,948.05
9,323,099.95
49,554,887.89
541,394.08 166,155,555.56
3,065,535.79

V) **CONCILIACIÓN ENTRE LOS INGRESOS PRESUPUESTARIOS Y CONTABLES, ASÍ COMO ENTRE LOS EGRESOS PRESUPUESTARIOS Y LOS GASTOS CONTABLES**

Conciliación entre los Ingresos Presupuestarios y Contables	
Del 01 de enero al 31 de marzo de 2022	
1.-TOTAL DE INGRESOS PRESUPUESTARIOS	17,560,251.23
2. MÁS INGRESOS CONTABLES NO PRESUPUESTARIOS	0.00
2.1 INGRESOS FINANCIEROS	0.00
2.2 INCREMENTO POR VARIACIÓN DE INVENTARIOS	0.00
2.3 DISMINUCIÓN DEL EXCESO DE ESTIMACIONES POR PÉRDIDA O DETERIORO U OBSOLESCENCIA	0.00
2.4 DISMINUCIÓN DEL EXCESO DE PROVISIONES	0.00
2.5 OTROS INGRESOS Y BENEFICIOS VARIOS	0.00
2.6 OTROS INGRESOS CONTABLES NO PRESUPUESTARIOS	0.00
3. MENOS INGRESOS PRESUPUESTARIOS NO CONTABLES	0.00
3.1 APROVECHAMIENTOS PATRIMONIALES	0.00
3.2 INGRESOS DERIVADOS DE FINANCIAMIENTOS	0.00
3.3 OTROS INGRESOS PRESUPUESTARIOS NO CONTABLES	0.00
4. TOTAL DE INGRESOS CONTABLES	17,560,251.23

Conciliación entre los Egresos Presupuestarios y los Gastos	
Del 01 de enero al 31 de marzo de 2022	
1.-TOTAL DE EGRESOS PRESUPUESTARIOS	14,279,361.24
2. MENOS EGRESOS PRESUPUESTARIOS NO CONTABLES	0.00
2.1 MATERIAS PRIMAS Y MATERIALES DE PRODUCCIÓN Y COMERCIALIZACIÓN	0.00
2.2 MATERIALES Y SUMINISTROS	0.00

2.3 MOBILIARIO Y EQUIPO DE ADMINISTRACION	0.00
2.4 MOBILIARIO Y EQUIPO EDUCACIONAL Y RECREATIVO	0.00
2.5 EQUIPO E INSTRUMENTAL MEDICO Y DE LABORATORIO	0.00
2.6 VEHICULOS Y EQUIPO DE TRANSPORTE	0.00
2.7 EQUIPO DE DEFENSA Y SEGURIDAD	0.00
2.8 MAQUINARIA, OTROS EQUIPOS Y HERRAMIENTAS	0.00
2.9 ACTIVOS BIOLÓGICOS	0.00
2.10 BIENES INMUEBLES	0.00
2.11 ACTIVOS INTANGIBLES	0.00
2.12 OBRA PÚBLICA EN BIENES DE DOMINIO PÚBLICO	0.00
2.13 OBRA PÚBLICA EN BIENES PROPIOS	0.00
2.14 ACCIONES Y PARTICIPACIONES DE CAPITAL	0.00
2.15 COMPRA DE TÍTULOS Y VALORES	0.00
2.16 CONCESION DE PRESTAMOS	0.00
2.17 INVERSIONES EN FIDEICOMISOS, MANDATOS Y OTROS ANALOGOS	0.00
2.18 PROVISIONES PARA CONTINGENCIAS Y OTRAS EROGACIONES ESPECIALES	0.00
2.19 AMORTIZACION DE LA DEUDA PÚBLICA	0.00
2.20 ADEUDOS DE EJERCICIOS FISCALES ANTERIORES (ADEFAS)	0.00
2.21 OTROS EGRESOS PRESUPUESTARIOS NO CONTABLES	0.00
3. MÁS GASTOS CONTABLES NO PRESUPUESTARIOS	215,354.20
3.1 ESTIMACIONES, DEPRECIACIONES, DETERIOROS, OBSOLESCENCIA Y AMORTIZACIONES	215,354.20
3.2 PROVISIONES	0.00
3.3 DISMINUCIÓN DE INVENTARIOS	0.00
3.4 AUMENTO POR INSUFICIENCIA DE ESTIMACIONES POR PÉRDIDA O DETERIORO U OBSOLESCENCIA	0.00
3.5 AUMENTO POR INSUFICIENCIA DE PROVISIONES	0.00
3.6 OTROS GASTOS	0.00
3.7 OTROS GASTOS CONTABLES NO PRESUPUESTARIOS	0.00
4. TOTAL DE GASTOS CONTABLES	14,494,715.44

b) NOTAS DE MEMORIA (CUENTAS DE ORDEN)

Contables:

Valores.- Representan títulos, valores y préstamos que aún no conforman pasivos por no haber recibido activos relacionados con los bienes. **NO APLICA**

Emisión de obligaciones.- Representa el conjunto de valores emitidos y puestos en circulación. **- NO APLICA**

Avales y garantías.- Corresponde al registro de la responsabilidad subsidiaria o solidaria que adquiere un ente público ante un acreedor por el otorgamiento de créditos a un tercero. **- No APLICA**

Juicios.- La Universidad al 31 de marzo 2022 tiene un juicio por despido injustificado con el C. Rodolfo Marquez Mercado

Bienes concesionados o en comodato.- La Universidad no tiene bienes en comodato

Presupuestarias:

CUENTAS DE ORDEN PRESUPUESTARIAS		
Del 01 de enero al 31 de marzo de 2022		
LEY DE INGRESOS	2022	2021
LEY DE INGRESOS ESTIMADA	76,155,305.00	77,649,131.00
LEY DE INGRESOS POR EJECUTAR	61,785,551.74	1,960,913.29
MODIFICACIONES A LA LEY DE INGRESOS ESTIMADA	3,190,497.97	1,069,784.14
LEY DE INGRESOS DEVENGADA	17,560,251.23	76,758,001.85
LEY DE INGRESOS RECAUDADA	17,560,251.23	76,674,001.85
PRESUPUESTO DE EGRESOS		
PRESUPUESTO DE EGRESOS APROBADO	76,155,305.00	77,649,131.00

PRESUPUESTO DE EGRESOS POR EJERCER	65,066,441.73	3,822,932.26
MODIFICACIONES AL PRESUPUESTO DE EGRESOS APROBADO	3,190,497.97	1,069,784.14
PRESUPUESTO DE EGRESOS COMPROMETIDO	14,279,361.24	74,895,982.88
PRESUPUESTO DE EGRESOS DEVENGADO	14,279,361.24	748,959,852.88
PRESUPUESTO DE EGRESOS EJERCIDO	14,279,361.24	74,895,982.88
PRESUPUESTO DE EGRESOS PAGADO	14,279,361.24	71,850,120.08

c) NOTAS DE GESTIÓN ADMINISTRATIVA

1. INTRODUCCIÓN

El 15 de diciembre de 2008 se aprobó la Ley General de Contabilidad Gubernamental la cual entro en vigor el 01 de enero de 2009 y tienen por objeto "establecer los criterios generales que regirán la Contabilidad Gubernamental y la emisión de la información financiera de los entes públicos con el fin de lograr su adecuada armonización facilitando la fiscalización de los activos, pasivos ingresos y gastos; en general a contribuir a medir la eficacia, economía y eficiencia del gasto e ingresos públicos".

La Ley General de Contabilidad Gubernamental es de observancia obligatoria para los poderes Ejecutivo, Legislativo y Judicial de la Federación, los Estados y la Ciudad de México; los Ayuntamientos de los Municipios, los Órganos Político Administrativo de las Demarcaciones Territoriales de la Ciudad de México; las entidades de la Administración Pública Paraestatal, de orden Federal, Estatal o Municipal y los Órganos Autónomos Federal y Estatal.

En base a lo anterior es necesario emitir Notas de Gestión Administrativa con el objeto de revelar el contexto y los aspectos económicos-financieros más relevantes que influyeron en las decisiones del periodo, que deberán ser considerados basados en su razonamiento, eficiencia, respaldo de las legislaciones especializadas y aplicación general de la contaduría Gubernamental.

2. Panorama Económico y Financiero

La Universidad Tecnológica de Tulancingo es un Organismo Descentralizado de la Administración Pública Estatal, sus registros contables se realizan de acuerdo a los Principios Básicos de Contabilidad

Gubernamental, que se definen como "los fundamentos esenciales para sustentar el registro correcto de las operaciones, la elaboración y presentación oportuna de los Estados Financieros .

3. Autorización e Historia

La Universidad Tecnológica de Tulancingo es un Organismo Descentralizado de la Administración Pública Estatal, con personalidad jurídica y patrimonio propios, con domicilio en la ciudad de Tulancingo de Bravo, Hidalgo, según lo establece el artículo 1º de su decreto de creación publicado en el Periódico Oficial el 20 de julio de 1995, sectorizado a la Secretaría de Educación Pública de Hidalgo.

4. Organización y Objeto Social

a) Objeto Social

La Universidad Tecnológica de Tulancingo es un Organismo Descentralizado de la Administración Pública Estatal, sectorizado a la Secretaría de Educación Pública de Hidalgo

a) Principal actividad.

Formar Técnicos Superiores Universitarios e Ingenieros, aptos para la aplicación de conocimientos y la solución creativa de problemas, con un sentido de innovación en la incorporación de los avances científicos y tecnológicos.

Realizar investigación aplicada e innovación científica y tecnológica, así como desarrollar estudios o proyectos en las áreas de su competencia, de acuerdo con la planeación y desarrollo de las políticas, nacional y estatal de ciencia y tecnología, que se traduzcan en aportaciones concretas que contribuyan al mejoramiento y mayor eficiencia de la producción de bienes o servicios, así como la elevación de la calidad en la vida de la comunidad apoyando las estrategias de desarrollo del Estado de Hidalgo;

Desarrollar e impartir programas educativos de buena calidad, para la formación tecnológica, así como las estrategias que le permitan atender las necesidades de la Entidad y contribuyan a garantizar el acceso de la Población al servicio educativo;

Fomentar e impulsar la vinculación, entre diferentes niveles y subsistemas educativos a través de órganos colegiados que permitan coordinar esfuerzos en materia educativa, de difusión cultural, deportiva y recreativa que contribuya al desarrollo integral de los educandos en un marco de fomento de valores universales

c) Ejercicio fiscal

2022

d) Régimen jurídico.

El régimen fiscal de la Universidad Tecnológica de Tulancingo, en su calidad de Organismo Descentralizado de la Administración Pública del Estado de Hidalgo es el de PERSONA MORAL CON FINES NO LUCRATIVOS, y está regulada en el Título Tercero de la Ley del Impuesto Sobre la Renta

e) Consideraciones fiscales del ente: revelar el tipo de contribuciones que esté obligado a pagar o retener

La institución tiene las siguientes obligaciones:

a) Retener y enterar dicho impuesto cuando pague honorarios por servicios profesionales y arrendamientos a personas físicas.

b) Recabar y conservar la documentación que reúna requisitos fiscales para su deducción en el Impuesto Sobre la Renta, cuando realice pagos a terceros que estén obligados a ello en términos de la Ley de referencia.

La Ley del Impuesto Sobre la Renta en su artículo 86, establece que estas entidades solo tendrán la obligación de retener y enterar el impuesto, así como exigir documentación que reúna requisitos fiscales, cuando se hagan pagos a terceros y estén obligados a ello en términos de la citada Ley.

f) Estructura organizacional básica

Con fecha 11 de marzo de 2022 queda asentado el registro y la validación de la ESTRUCTURA ÓRGANICA por la CISCMRDE.

Secretaría Ejecutiva
de la Política Pública Estatal

ANEXO DEL OFICIO
NO. CISCMRDE/008/2022



GOBIERNO DEL ESTADO DE HIDALGO
SECRETARÍA DE EDUCACIÓN PÚBLICA
UNIVERSIDAD TECNOLÓGICA DE TULANCINGO
ESTRUCTURA ÓRGANICA

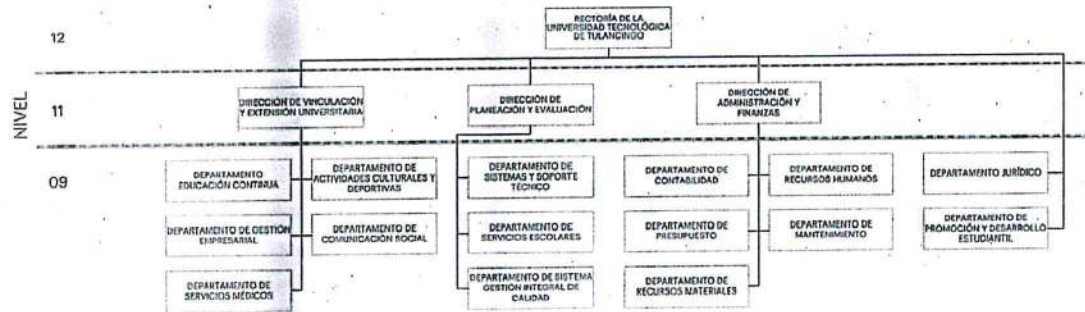

g) Fideicomisos, mandatos y análogos de los cuales es fideicomitente o fideicomisario
No aplica

5. BASES DE PREPARACIÓN DE LOS ESTADOS FINANCIEROS

Patrimonio institucional

El patrimonio de la Universidad está constituido por:

- Los Recursos Federales y Estatales que en su favor se establezcan; así como las herencias, legados y donaciones otorgadas en su favor y los fideicomisos en los que se le señale como fideicomisario;
 - Los ingresos que obtenga por los servicios que preste en el ejercicio de sus facultades y en el cumplimiento de su objeto; así como; los intereses, dividendos, rendimientos y en general todo ingreso que perciba por cualquier título legal, y
- Los ingresos y bienes muebles que adquiera por cualquier título legal para el cumplimiento de su objeto.

Reconocimiento de los ingresos y gastos

Los ingresos por subsidios del Gobierno Federal y Estatal, e ingresos propios, los intereses generados por inversiones, aportaciones y otros ingresos, se registran de acuerdo a lo que marca la CONAC. Los egresos se reconocen y se registran de conformidad con las disposiciones de la CONAC

Se informará sobre:

- a) . Se ha observado la normatividad emitida por el CONAC y las disposiciones legales aplicables.
- b) La normatividad aplicada por la CONAC
- c) Postulados básicos.
- d) Normatividad supletoria. Principios Básicos de Contabilidad Gubernamental y las características cualitativas asociadas descritas en el MCCG (documentos publicados en el Diario Oficial de la Federación, agosto 2009).

Creación de fondos para gastos de menor cuantía y contingentes

Para facilitar la operación de la Universidad se han constituido fondos con cargo al presupuesto de operación, en tal sentido se han creado fondos revolventes para cubrir gastos de menor cuantía, cancelándose al término de dicho año. Por otra parte y de acuerdo a lo establecido en el decreto de creación de la Universidad, se ha creado el fondo de reserva, al cual se le transfieren recursos de remanentes presupuestales para alcanzar como mínimo el equivalente a por los menos dos meses de operación

Efectivo e inversiones temporales

Parte de los recursos radicados a la Universidad se encuentran invertidos en valores gubernamentales, cuyos rendimientos son aplicados en proyectos específicos que aprueba el H. Consejo Directivo

con el Visto Bueno de la Comisión Interna para el Seguimiento y Cumplimiento de las Medidas de Racionalidad, Disciplina y Eficiencia del Gasto Público

Adquisición de bienes muebles e inmuebles

De conformidad con las políticas de los activos fijos que se venía aplicando, se hace mención que se continúa realizando el registro de las depreciaciones, dando cumplimiento a las Normas de Contabilidad Gubernamental

6. Políticas de contabilización significativas

Durante el presente periodo:

- a) No se realiza la reexpresión de Estados Financieros
- b) No se realizan operaciones en el extranjero
- c) No se tiene inversión en acciones en el Sector Paraestatal
- d) No se cuenta con inventarios
- e) No se tiene provisiones en materia laboral
- f) No se tienen provisiones

- g) Se cuenta con un Fondo de Reserva por la cantidad de \$541,394.08 cuya finalidad es atender necesidades extraordinarias que se presenten en la operación de la institución
- h) No se tienen cambios en políticas contables y corrección de errores en la información financiera del ente público
- i) No se tienen reclasificaciones
- j) No existe depuración y cancelación de saldos

7. Posición en moneda extranjera y protección por riesgo cambiario

Los pagos que se deriven de un servicio cotizado en moneda extranjera, son realizados de acuerdo al tipo de cambio publicado en el Diario Oficial de la Federación o de acuerdo al tipo de cambio bancario, dependiendo las condiciones estipuladas por el proveedor

8. Reporte Analítico del Activo

Debe mostrar la siguiente información

- a) Vida útil o porcentaje de depreciación, deterioro o amortización de los diferentes tipo de activos:

Concepto	Años de Vida Útil	% de Depreciación
Bienes Muebles, Infraestructura y Construcciones en Proceso		
Terrenos	30	3.3
Edificios no Habitacionales	30	4
Otros Bienes Inmuebles	25	5
Mobiliario y Equipo de Administración		
Muebles de Oficina y Estantería	10	10
Muebles, Excepto de Oficina y Estantería	10	10
Bienes Artísticos y Culturales	3	10
Bienes Informáticos	3	10
Equipo de Administración	10	10
Mobiliario y Equipo Educativo y Recreativo		
Equipo y Aparatos Audiovisuales	3	33.3
Aparatos Deportivos	5	20
Cameras Fotográficas y de Video	3	33.3
Otro Mobiliario y Equipo Educativo y Recreativo	5	20
Equipo e Instrumental Médico y de Laboratorio		
Equipo Médico y de Laboratorio	5	20
Instrumental Médico y de Laboratorio	5	20
Equipo de Transporte		
Equipo de Transporte	5	20
Vehículos y Equipo Terrestre destinados a	5	20

Maquinaria, Otros Equipos y Herramientas		
Maquinaria e Equipo Agropecuario	10	10
Maquinaria y Equipo Industrial	10	10
Equipo de Comunicaciones y Telecomunicaciones	10	10
Maquinaria y Equipo Eléctrico y Electrónico	10	10
Herramientas y Maquinas Herramienta	10	10
Otros Bienes Muebles	10	10
Software	3	30

- b) Durante el ejercicio no existieron cambios en los porcentajes de depreciación o valor residual de los activos
- c) Durante el período reportado, no hubo adquisiciones de BIENES
- d) Riesgo por tipo de cambio o tipo de interés de las inversiones financieras- N/A
- e) Valor Activado en el ejercicio de los bienes construidos por la entidad- N/A
- f) Otras circunstancias de carácter significativo que afecten el activo, tales como bienes en garantía, señalados en los embargos, litigios, títulos de inversiones entregados en garantías, baja significativa del valor de inversiones financieras-N/A
- g) Desmantelamiento de Activos, procedimientos, implicaciones, efectos contables-N/A
- h) De conformidad con la normatividad, se lleva a cabo el levantamiento de inventario físico

Adicionalmente, se mencionan las principales variaciones en el activo

- a) Inversiones en valores- Se tiene inversión bancaria con disponibilidad diaria, sin riesgo.
- b) Se tiene un patrimonio contribuido de \$36865948.05
- c) Inversiones en empresas de participación mayoritaria-N/A
- d) Inversiones en empresas de participación minoritaria-N/A

9. Fideicomisos, Mandatos y Análogos

Durante el presente ejercicio no se tienen contratados Fideicomisos

10. Reporte de recaudación

Al 31 de marzo de 2022 se tienen los siguientes recursos recaudados:

INGRESOS RECAUDADOS 2021	
Del 01 de enero al 31 de marzo de 2022	
FUENTE DE FINANCIAMIENTO	MONTO
Federal	5,546,782.00
Estatal	7,931,859.52
Ingresos Propios	4,030,086.73
Productos Financieros	44,422.98
Otros ingresos (Venta de desechos)	7,100.00
Total	17,560,251.23

11. Información sobre la Deuda y el Reporte Analítico de la Deuda

Durante el presente ejercicio no se tiene contratada deuda.

12. Calificaciones Otorgadas

Se tienen 6 PE acreditados: por CACEI TSU en Energías Renovables área Energía Solar, TSU en Mecatronica área Automatización, TSU en Nanotecnología área Materiales y TSU en Procesos Industriales

área Manufactura; por CACECA 2 PE: Desarrollo de Negocios área Mercadotecnia y licenciatura en Innovación de Negocios y Mercadotecnia

Se cuenta con 2 PE por CONAIC: TSU en Tecnologías de la Información área Desarrollo de Software Multiplataforma e Ingeniería en Desarrollo y Gestión de Software.

Se cuentan con 5 CA reconocidos por PRODEP, 1 en formación: Nanotecnología y Materiales Avanzados, 2 en consolidación: Desarrollo e Innovación Empresarial y Gestión Tecnológica, Innovación y

Desarrollo de Soluciones Multiplataforma; y 2 consolidados: Ingeniería, Ciencias e Innovación Tecnológica y Electromecánica Industrial.

Se cuenta con 15 PTC con Perfil Deseable Reconocido por PRODEP

Se cuenta con la certificación por parte del consejo de Acreditación en Ciencias Administrativas, Contables y Afines (CACECA)

Se cuenta con 2 cuerpos académicos PROMEP

El CA con que se cuenta es Miembro de la Asociación Nacional de Instituciones de Educación en Tecnologías de Información (ANIEI)

2 PTC son miembros del Sistema Nacional de Investigadores

13. Proceso de Mejora

La Universidad Tecnológica de Tulancingo, cuenta con un sistema de Gestión de la Calidad Consolidado, el cual opera desde hace más de 10 años, nuestro sistema atiende dos macro procesos, que a saber son: el Proceso Académico y Administrativo y el Proceso de Educación Continua, entre los dos macro procesos tenemos 35 procedimientos que son evaluados 3 veces al año a través de dos auditorías internas y una auditoría externa, lo que nos permite identificar con oportunidad el avance en cumplimiento de los objetivos planteados y cuanto se detecta alguna desviación se corrige utilizando la metodología de los 5 porque's sumado a esto se realizan 3 reuniones de evaluación con la alta Dirección en las cuales se planifican nuevas metas y objetivos siempre buscando cumplir con el objeto social de la Universidad y la reglamentación aplicable con un espíritu de mejora continua.

Se recibió la certificación de las Normas ISO 9000:2015 14001: 2015 Gestión Ambiental, 45001 :2018 Salud y Seguridad en el Trabajo

Se cuenta con un Sistema Integral de Gestión

14. Información por Segmento

No aplica

15. Eventos posteriores al cierre

No aplica.

16. Partes Relacionadas

No aplica.

"Bajo protesta de decir verdad declaramos que los Estados Financieros y sus Notas son razonablemente correctos y responsabilidad del emisor"