

a) NOTAS DE GESTIÓN ADMINISTRATIVA

1. Autorización e Historia

La Universidad Tecnológica de Tulancingo es un Organismo Descentralizado de la Administración Pública Estatal, con personalidad jurídica y patrimonio propios, con domicilio en la ciudad de Tulancingo de Bravo, Hidalgo, según lo establece el artículo 1º de su decreto de creación publicado en el Periódico Oficial el 20 de julio de 1995, sectorizado a la Secretaría de Educación Pública de Hidalgo.

2. Panorama Económico y Financiero

La Universidad Tecnológica de Tulancingo es un Organismo Descentralizado de la Administración Pública Estatal, sus registros contables se realizan de acuerdo a los Principios Básicos de Contabilidad Gubernamental, que se definen como "los fundamentos esenciales para sustentar el registro correcto de las operaciones, la elaboración y presentación oportuna de los Estados Financieros.

3. Organización y Objeto Social

Se informará sobre:

a) Objeto social.

La Universidad Tecnológica de Tulancingo es un Organismo Descentralizado de la Administración Pública Estatal, sectorizado a la Secretaría de Educación Pública de Hidalgo

b) Principal actividad.

Formar Técnicos Superiores Universitarios e Ingenieros, aptos para la aplicación de conocimientos y la solución creativa de problemas, con un sentido de innovación en la incorporación de los avances científicos y tecnológicos.

Realizar investigación aplicada e innovación científica y tecnológica, así como desarrollar estudios o proyectos en las áreas de su competencia, de acuerdo con la planeación y desarrollo de las políticas nacionales y estatales de ciencia y tecnología, que se traduzcan en aportaciones concretas que contribuyan al mejoramiento y mayor eficiencia de la producción de bienes o servicios, así como la elevación de la calidad en la vida de la comunidad apoyando las estrategias de desarrollo del Estado de Hidalgo;

Desarrollar e impartir programas educativos de buena calidad, para la formación tecnológica, así como las estrategias que le permitan atender las necesidades de la entidad y contribuyan a garantizar el acceso de la población al servicio educativo;

Fomentar e impulsar la vinculación, entre diferentes niveles y subsistemas educativos a través de órganos colegiados que permitan coordinar esfuerzos en materia educativa, de difusión cultural, deportiva y recreativa que contribuya al desarrollo integral de los educandos en un marco de fomento de valores universales

c) Ejercicio fiscal.

2024

d) Régimen jurídico.

El régimen fiscal de la Universidad Tecnológica de Tulancingo, en su calidad de Organismo Descentralizado de la Administración Pública del Estado de Hidalgo es el de PERSONA MORAL CON FINES NO LUCRATIVOS, y está regulada en el Título Tercero de la Ley del Impuesto Sobre la Renta

e) Consideraciones fiscales del ente:

La institución tiene las siguientes obligaciones:

a) Retener y enterar dicho impuesto cuando pague honorarios por servicios profesionales y arrendamientos a personas físicas.

b) Recabar y conservar la documentación que reúna requisitos fiscales para su deducción en el Impuesto Sobre la Renta, cuando realice pagos a terceros que estén obligados a ello en términos de la Ley de referencia.

La Ley del Impuesto Sobre la Renta en su artículo 86, establece que estas entidades solo tendrán la obligación de retener y enterar el impuesto, así como exigir documentación que reúna requisitos fiscales, cuando se hagan pagos a terceros y estén obligados a ello en términos de la citada Ley.

f) Estructura organizacional básica.

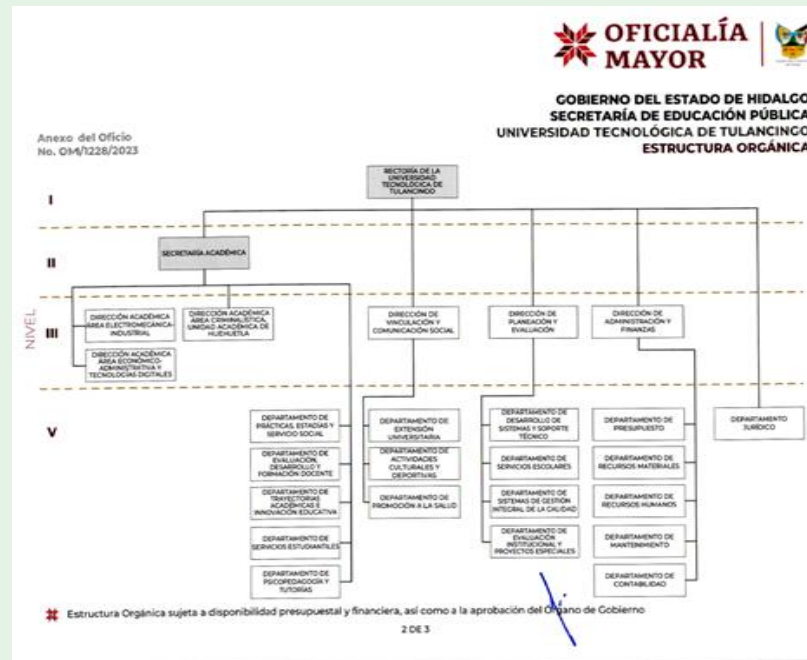

g) Fideicomisos de los cuales es fideicomitente o fideicomisario, y contratos análogos, incluyendo mandatos de los cuales es parte.

No aplica

4. Bases de Preparación de los Estados Financieros

Se informará sobre:

- Si se ha observado la normatividad emitida por el CONAC y las disposiciones legales aplicables.
- La normatividad aplicada por el CONAC
- Postulados básicos de Contabilidad Gubernamental (PBCG).
- Normatividad supletoria. En caso de emplear varios grupos de normatividades (normatividades supletorias), deberá realizar la justificación razonable correspondiente, su alineación con los PBCG y a las características cualitativas asociadas descritas en el Marco Conceptual de Contabilidad Gubernamental (MCCG) y sus modificaciones.
- Para las entidades que por primera vez estén implementando la base de devengado de acuerdo a la Ley de Contabilidad, deberán:
 - Revelar las nuevas políticas de reconocimiento;
 - Su plan de implementación;
 - Revelar los cambios en las políticas, la clasificación y medición de las mismas, así como su impacto en la información financiera, y

5. Políticas de Contabilidad Significativas

Durante el presente periodo:

- No se realiza la reexpresión de Estados Financieros
- No se realizan operaciones en el extranjero
- No se tiene inversión en acciones en el Sector Paraestatal
- Se cuenta con inventario de Bienes Muebles e Inmuebles

- e) Se tiene una provisión en materia laboral para hacer frente a resolución que se dicte del C. José Rodolfo Mercado
- f) Se tienen provisiones
- g) Se cuenta con un Fondo de Reserva por la cantidad de \$541,394.08 cuya finalidad es atender necesidades extraordinarias que se presenten en la operación de la institución
- h) No se tienen cambios en políticas contables y corrección de errores en la información financiera del ente público
- i) No se tienen reclasificaciones
- j) Actualmente existe depuración y cancelación de saldos

6. Posición en Moneda Extranjera y Protección por Riesgo Cambiario

Los pagos que se deriven de un servicio cotizado en moneda extranjera, son realizados de acuerdo al tipo de cambio publicado en el Diario Oficial de la Federación o de acuerdo al tipo de cambio bancario, dependiendo las condiciones estipuladas por el proveedor

7. Reporte Analítico del Activo

Debe mostrar la siguiente información:

- a) Vida útil, porcentajes de depreciación y amortización utilizados en los diferentes tipos de activos, o el importe de las pérdidas por deterioro reconocidas.

Concepto	Años de	% de Depreciación
Bienes Muebles, Infraestructura y Construcciones en Proceso		
Terrenos	30	3.3
Edificios no Habitacionales	30	4
Otros Bienes Inmuebles	25	5
Mobiliario y Equipo de Administración		
Muebles de Oficina y Estantería	10	10
Muebles, Excepto de Oficina y Estantería	10	10
Bienes Artísticos y Culturales	3	10
Bienes Informáticos	3	10
Equipo de Administración	10	10
Mobiliario y Equipo Educativo y Recreativo		
Equipo y Aparatos Audiovisuales	3	33.3
Aparatos Deportivos	5	20
Cameras Fotográficas y de Video	3	33.3
Otro Mobiliario y Equipo Educativo y Recreativo	5	20
Equipo e instrumental Médico y de Laboratorio		
Equipo Médico y de Laboratorio	5	20
Instrumental Médico y de Laboratorio	5	20
Equipo de Transporte		
Equipo de Transporte	5	20
Vehículos y Equipo Terrestre destinados a	5	20
Maquinaria, Otros Equipos y Herramientas		
Maquinaria e Equipo Agropecuario	10	10
Maquinaria y Equipo Industrial	10	10
Equipo de Comunicaciones y Telecomunicaciones	10	10
Maquinaria y Equipo Eléctrico y Electrónico	10	10
Herramientas y Maquinas Herramienta	10	10
Otros Bienes Muebles	10	10
Software	3	30

- b) Durante el ejercicio no existieron cambios en los porcentajes de depreciación o valor residual de los activos
- c) Durante el período reportado, no se adquirió ningún bien
- d) Riesgo por tipo de cambio o tipo de interés de las inversiones financieras- N/A
- e) Valor Activado en el ejercicio de los bienes construidos por la entidad- N/A
- f) Otras circunstancias de carácter significativo que afecten el activo, tales como bienes en garantía, señalados en los embargos, litigios, títulos de inversiones entregados en garantías, baja significativa del valor de inversiones financieras-N/A
- g) Desmantelamiento de Activos, procedimientos, implicaciones, efectos contables-N/A
- h) De conformidad con la normatividad, se lleva a cabo el levantamiento de inventario físico una vez al año.

Principales variaciones en el activo:

- a) Inversiones en valores- Se tiene inversión bancaria con disponibilidad diaria, sin riesgo.
- b) Se tiene un patrimonio contribuido de \$64,981,941.89
- c) Inversiones en empresas de participación mayoritaria-N/A
- d) Inversiones en empresas de participación minoritaria-N/A
- e) Patrimonio de Organismos Descentralizados de Control Presupuestario Directo, según corresponda.

8. Fideicomisos, Mandatos y Análogos

Durante el presente ejercicio no se tienen contratados Fideicomisos

9. Reporte de la Recaudación

Al 30 de junio 2024 se tienen los siguientes recursos recaudados:

- a) Comportamiento de la recaudación:

INGRESOS RECAUDADOS 2024	
Del 01 de enero al 30 de junio de 2024	
FUENTE DE FINANCIAMIENTO	MONTO
Federal	21,746,570.00
Recursos Fiscales	17,834,917.06
Ingresos Propios	10,195,781.13
Total	49,777,268.19

10. Información sobre la Deuda y el Reporte Analítico de la Deuda

Durante el presente ejercicio no se tiene contratada deuda.

11. Calificaciones otorgadas

Se tienen 3 Programas Educativos acreditados: por CACEI TSU en Energías Renovables área Energía Solar, TSU en Mecatrónica área Automatización, y TSU en Procesos Industriales área Manufactura; por CACECA 2 Programas Educativos : TSU en Desarrollo de Negocios área Mercadotecnia y Licenciatura en Innovación de Negocios y Mercadotecnia

Las licenciaturas en Enfermería y Salud reproductiva y Partería cuentan con Opinión Técnica Académica favorable (OTAF), por la Comisión Interinstitucional para la formación de Recursos Humanos (CIFRHS)

Se cuenta con 15 Profesores de Tiempo Completo Reconocidos por PRODEP

Se cuenta con 5 cuerpos académicos reconocidos por PRODEP, 1 en formación; Nanotecnología y Materiales Avanzados, 2 en consolidación: Desarrollo e Innovación Empresarial y Gestión Tecnológica, Innovación y Desarrollo de Soluciones Multiplataforma; y 2 consolidados: Ingeniería, Ciencias e Innovación Tecnológica y Electromecánica Industrial.

6 docentes están adscritos al Sistema Nacional de Investigadores (SNI): 1 Candidato a SNI, 4 nivel I, y 1 nivel III

La Universidad Tecnológica de Tulancingo se encuentra afiliada a: Asociación Nacional de Facultades y Escuelas de Ingeniería (ANFEI), Asociación Nacional de Instituciones de Educación en Informática (ANIEI)

En el marco de las Convocatorias de "Estancias Posdoctorales por México - Iniciales" del CONAHCyT, se cuenta con 3 posdoctorantes

Se cuenta con 3 patentes vigentes.

12. Proceso de Mejora

La Universidad Tecnológica de Tulancingo, con la finalidad de garantizar una educación de calidad, la UTT logra certificarse en el 2001, bajo la norma ISO 9001:2000 de Sistema de Gestión de Calidad. En el año 2010 realiza la actualización de la norma ISO 9001:2018 con un enfoque basado en riesgos. En el 2021 la universidad implementa un sistema integral y se certifica bajo las normas ISO 9001:2018 Sistemas de Gestión de Calidad, ISO 14001:2015 Sistemas de Gestión Ambiental e ISO 45001:2018 Sistemas de Seguridad y Salud en el trabajo.

En el 2024 se realizaron trabajos para una transición a la norma ISO 21001:2018 Sistema de Gestión para Organizaciones Educativas, obteniendo la certificación y recertificación en ISO 14001:2015, Sistema de Gestión Ambiental e ISO 45001:2018 Sistemas de Gestión de Seguridad y Salud en el trabajo, con una vigencia de mayo del 2024 del 2027, con el siguiente alcance: " Servicios educativos y tecnológicos a nivel de educación superior, integrando las funciones sustantivas de docencia, investigación , preservación y difusión de las culturas, incluyendo actividades estratégicas de extensión universitaria, vinculación con el sector productivo y social, además de la gestión y control de recursos".

13. Información por Segmentos

No aplica

15. Eventos Posteriores al Cierre

No aplica

16. Partes Relacionadas

No aplica

b) NOTAS DE DESGLOSE

I) NOTAS AL ESTADO DE ACTIVIDADES

Ingresos y Otros Beneficios

1. Ingresos de Gestión

Productos

Durante el presente mes no se cuenta con productos

Ingresos por Venta de Bienes y Servicios

Al presente mes se recaudo la cantidad de \$10,195,781.13 (Diez millones ciento noventa y cinco mil setecientos ochenta y un pesos 13/100 MN)

Participaciones, Aportaciones, Convenios, Incentivos Derivados de la Colaboración Fiscal, Fondos Distintos de Aportaciones, Transferencias, Asignaciones, Subsidios y Subvenciones, y Pensiones y Jubilaciones

Al presente mes se ha devengado la cantidad de:

Federales	21,746,570.00
Recursos Fiscales	17,834,917.06

39,581,487.06

Otros Ingresos y Beneficios

FONDO DE PREVISIÓN

La Universidad cuenta con un Fondo de Previsión al 30 de junio de 2024 por la cantidad de \$541,394.08 (Quinientos cuarenta y un mil trescientos noventa y cuatro pesos 08/100 M.N.) más los intereses que se han generado en los ejercicios fiscales 2012, 2014 al 2020 por la cantidad de \$148,452.37 (Ciento cuarenta y ocho mil cuatrocientos cincuenta y dos pesos 37/100 M.N.); este recurso se encuentra administrado en la cuenta bancaria: 0170098283 la cual tiene un saldo bancario de \$689,846.45 (Seiscientos ochenta y nueve mil ochocientos cuarenta y seis pesos 45/100 M.N.).

Origen del recurso	
integración de intereses generados	129,423.08
ingreso extraordinario por venta de vehículos	95,700.00
Reintegro de préstamo provisional para gasto de operación estatal en el ejercicio 2012	223,720.00
Reintegro de la cantidad por parte de la Secretaria de Finanzas y Administración correspondiente al ejercicio fiscal 2012	92,551.00
Total al 30 de junio de 2024	541,394.08
intereses generados 2012 (Resultado 2012)	12,322.55
intereses generados 2014	2,555.37
intereses generados 2015	17,285.25
intereses generados 2016	5,564.58
intereses generados 2017	15,420.43
intereses generados 2018	19,733.38
intereses generados 2019	45,387.30
intereses generados 2020	30,183.51
Total de intereses generados	148,452.37
Total de recursos en bancos	689,846.45

Gastos y Otras Pérdidas:

- El importe del saldo pagado de origen FEDERAL al 30 de junio es por la cantidad de \$12,802,824.94(Doce millones ochocientos dos mil ochocientos veinticuatro pesos 94/100 M.N.) conforme a los siguientes capítulos:

Capítulos	Acumulado	Junio	Total
1000	9,888,336.43	1,767,330.86	11,655,667.29
2000	150,911.96	111,837.75	262,749.71
3000	669,480.73	214,927.21	884,407.94
Total	10,708,729.12	2,094,095.82	12,802,824.94

El importe del saldo devengado de origen RECURSOS FISCALES al 30 de junio es por la cantidad de \$12,802,824.95(Doce millones ochocientos dos mil ochocientos veinticuatro pesos 95/100 M.N.) conforme a los siguientes capítulos:

Capítulos	Acumulado	Junio	Total
1000	9,888,336.42	1,767,330.87	11,655,667.29

	TOTA	\$ 10,573.39	\$ 387.25	\$ 3,769.92	\$ 4,076.29	\$ -	\$ -	\$ -	\$ 66.58	\$ 6,299.33	\$ 2,757.09	\$ 426.37
--	-------------	--------------	-----------	-------------	-------------	------	------	------	----------	-------------	-------------	-----------

Se presenta un análisis por fuente de financiamiento del Ahorro/Desahorro al 30 de junio 2024

FUENTE	INGRESOS	EGRESOS	AHORRO/ DESAHORRO
Federal	21,746,570.00	12,802,824.94	8,943,745.06
Recursos Fiscales	17,834,917.06	12,802,824.95	5,032,092.11
Ingresos Propios	10,195,781.13	3,816,446.83	6,379,334.30
Gasto de la depreciación del activo		172,027.67	- 172,027.67
AHORRO/DESAHORRO junio 2024			20,183,143.80

Nota: El importe presupuestal del gasto de ingresos propios es por la cantidad de \$3,816,446.83 y contablemente el monto es por \$3,988,474.5 debido a que la depreciación del activo se considera como gasto.

II) NOTAS AL ESTADO DE SITUACIÓN FINANCIERA

Activo

- Efectivo y Equivalentes**

- El saldo en el rubro de efectivo y equivalentes al 30 de junio es de \$ 27,806,988.33 (Veintisiete millones ochocientos seis mil novecientos ochenta y ocho pesos 33/100 M.N.), integrado por subsidios por ejercer, ingresos propios captados, recursos comprometidos para la administración de los recursos de Programas Especiales de Origen Federal y Estatal, según se describe a continuación:

Bancos/Tesorería

A fin de administrar los recursos de acuerdo a su origen, se han aperturado diversas cuentas bancarias para tal efecto, a continuación se describen las mismas:

Cuenta Contable	Descripción	Importe
1112-1-01	Banamex Estatal 162371633	7,227.99
1112-2-01	Bancomer Federal 0447435193	437,627.55
1112-2-02	Bancomer Fondo de Previsión 0170928283	689,846.45
1112-2-03	Bancomer Obligaciones por Pagar 0172165228	335,576.81
1112-2-04	Bancomer Nómina 0183725294	418.32
1112-2-05	Bancomer Cuotas y Tarifas 0183100979	151,089.17
1112-2-08	Bancomer Inasistencias y Retardos 0190338443	464,561.93
1112-2-09	Bancomer cheques Cancelados 0190417297	41,984.15
1112-2-10	Bancomer Ren.Fin 2011 y 2012 0192835703	26,259.60
1112-2-11	Bancomer Movilidad Internacional Estudiantil 0194298985	127,372.77
1112-2-12	Bancomer Renov.Infraestructura de Voz y Datos 0194299108	35,471.08
1112-2-13	Bancomer Recursos por Transferir al Fondo 2013 0194715209	13,754.24

1112-2-14	Bancomer Estatal 2016 No. de cuenta 0195591201	66,994.91
1112-2-16	Bancomer Adq de Equipo Fortalecimiento de los PE 01980126416	47,321.66
1112-2-17	Bancomer ISSSTE 0197763204	1,073,148.21
1112-2-18	Bancomer SEDESOL 0197817800	26,805.43
1112-2-28	Bancomer Fianza ISSSTE 0107793626	1,608,998.57
1112-2-29	Bancomer Cytnova 2016 0108098689	1,019.26
1112-2-36	Bancomer Federal 2017 0110370827	516,308.43
1112-2-41	Bancomer Federal 2018 0111354191	242,523.00
1112-2-62	Bancomer Salarios No Pagados 0116166261	1,013,697.14
1112-2-69	Bancomer Ejercicio Del Recurso 2021 0116274730	64,237.04
1112-2-71	Bancomer Presupuesto Ejercido 2021 0117898029	410.88
1112-2-73	Bancomer Cuotas y Tarifas 2022 0118011915	1,757.99
1112-2-75	Bancomer Provisión Liquidación Rodolfo Mercado 0118186677	435,014.97
1112-2-78	Bancomer Estatal 2023 0119808612	24.07
1112-2-83	Bancomer Couotas y Tarifas 2024 0122134594	6,379,492.62
1112-2-84	Bancomer Estatal 2024 0122310376	5,025,226.45
1112-2-85	Bancomer Ejercicio del Recurso 2024 0122318245	18,177.22
1112-2-86	Bancomer Federal 2024 0122481685	8,954,640.42
	Total	27,806,988.33

El comparativo del saldo en bancos de mayo a junio presenta una variación de \$ 1,174,819.19 (Un millón ciento setenta y cuatro mil ochocientos diecinueve pesos 19/100 M.N.)

Descripción	Mayo	Junio	Variaciones
Banamex Estatal 162371633	7,227.99	7,227.99	0.00
Bancomer Federal 0447435193	434,229.13	437,627.55	-3,398.42
Bancomer Fondo de Previsión 0170928283	689,846.45	689,846.45	0.00
Bancomer Obligaciones por Pagar 0172165228	0.00	335,576.81	-335,576.81
Bancomer Nómina 0183725294	417.45	418.32	-0.87
Bancomer Cuotas y Tarifas 0183100979	151,087.41	151,089.17	-1.76
Bancomer Inasistencias y Retardos 0190417297	464,557.93	464,561.93	-4.00
Bancomer cheques Cancelados 0190417297	41,983.79	41,984.15	-0.36
Bancomer Ren.Fin 2011 y 2012 0192835703	26,259.37	26,259.60	-0.23
Bancomer Movilidad Internacional Estudiantil 0194298985	127,371.67	127,372.77	-1.10
Bancomer Renov.Infraestructura de Voz y Datos 0194299108	35,471.08	35,471.08	0.00
Bancomer Recursos por Transferir al Fondo 2013 0194715209	13,754.24	13,754.24	0.00

Bancomer Estatal 0195591201	66,994.33	66,994.91	-0.58
Bancomer Adq de Equipo Fortalecimiento de los PE 01980126416	47,321.25	47,321.66	-0.41
Bancomer ISSSTE 0197763204	1,065,035.37	1,073,148.21	-8,112.84
Bancomer SEDESOL 0197817800	26,805.43	26,805.43	0.00
Bancomer Fianza ISSSTE 0107793626	1,608,998.57	1,608,998.57	0.00
Bancomer Cytnova 2016 0108098689	1,019.26	1,019.26	0.00
Bancomer Federal 2017 0110370827	514,832.49	516,308.43	-1,475.94
Bancomer Federal 2018 0111354191	240,601.97	242,523.00	-1,921.03
Bancomer Salarios No Pagados 0116166261	1,013,697.14	1,013,697.14	0.00
Bancomer Ejercicio Del Recurso 2021 0116274730	64,237.04	64,237.04	0.00
Bancomer Presupuesto Ejercido 2021 0117898029	410.88	410.88	0.00
Bancomer Cuotas y Tarifas 2022 0118011915	86.99	1,757.99	-1,671.00
Bancomer Provisión Liquidación Rodolfo Mercado 0118186677	435,014.97	435,014.97	0.00
Bancomer Estatal 2023 0119808612	24.07	24.07	0.00
Bancomer Couotas y Tarifas 2024 0122134594	5,148,959.17	6,379,492.62	-1,230,533.45
Bancomer Estatal 2024 0122310376	2,772,580.55	5,025,226.45	-2,252,645.90
Bancomer Ejercicio del Recurso 2024 0122318245	34,789.68	18,177.22	16,612.46
Bancomer Federal 2024 0122481685	11,598,553.47	8,954,640.42	2,643,913.05
Total	26,632,169.14	27,806,988.33	-1,174,819.19

Inversiones Temporales

La universidad cuenta con recursos invertidos en las instituciones bancarias y se integra de la siguiente manera:

Institucion Bancaria	Cuenta Bancaria	Descripcion	Importe
Bancomer	0447435193	Federal	432,660.83
Bancomer	0197763204	ISSSTE	1,008,315.12
Bancomer	0110370827	Federal 2017	183,440.13
Bancomer	0111354191	Federal 2018	238,754.80

Nota: Fuente de información: Estado de Cuenta Bancario

• **Derechos a recibir Efectivo y Equivalentes y Bienes o Servicios**

2. El saldo en los derechos por recibir es por la cantidad de \$ 7,931,656.31 (Siete millones novecientos treinta y un mil seiscientos cincuenta y seis pesos 31/100 M.N.) y se integra al 30 de junio 2024

de la siguiente manera:

Cuentas por Cobrar a Corto Plazo

Las Cuentas por Cobrar a Corto Plazo se integran por:

Cuenta por cobrar (Concepto)	Monto	Antigüedad
El saldo que aparece en esta cuenta deriva del contrato abierto plurianual de prestación de servicio de Administración, Desarrollo, Mantenimiento y Soporte de Aplicaciones (ADMA) Unidad de Mantenimiento y Desarrollo de Software firmado el día 14 de diciembre de 2014 entre el ISSSTE y la Universidad Tecnológica de Tulancingo. Durante el período del 01 de agosto de 2015 al 31 de diciembre de 2016 esta institución acreditó la cantidad de \$7,911,633.93 de I.V.A. proveniente de los servicios contratados con esta institución.	7,911,633.93	2015-2016

Deudores Diversos por Cobrar a Corto Plazo

Cuenta por cobrar (Concepto)	Monto	Antigüedad
Subsidios y subvenciones		

Otros Derechos a recibir Efectivo y Equivalentes a Corto Plazo

Cuenta por cobrar (Concepto)	Monto	Antigüedad
Luis Millan Godínez	23.68	Junio
	23.68	
Subsidio al empleo generado	-1.3	Noviembre 2022

Total -1.30

Deudores por anticipos de la Tesorería a corto plazo

Fondos Revolventes Rotatorios

a) Presupuestos	10,000.00
b) Recursos Materiales	10,000.00
Total	20,000.00

Total de Derechos a recibir **7,931,656.31**

• **Bienes Muebles, Inmuebles e Intangibles**

8. El saldo de los bienes muebles asciende a \$67,801,278.95 (Sesenta y siete millones ochocientos un mil doscientos setenta y ocho pesos 95/100 M.N.) y se integra al 30 de junio de 2024 de la siguiente manera:

Bienes Muebles

2024			
Descripción del Rubro	Mayo	Junio	Incremento y/o
	Importe	Importe	Decremento
Mobiliario y Equipo de Administración	19,951,523.11	19,951,523.11	0.00
Mobiliario y Equipo Educativo y Recreación	4,883,577.91	4,883,577.91	0.00
Equipo e Instrumental Médico y de Laboratorio	6,898,402.34	6,898,402.34	0.00
Equipo de Transporte	4,698,692.00	4,698,692.00	0.00
Maquinaria, Otros Equipos y Herramientas	31,369,083.59	31,369,083.59	0.00
Total	67,801,278.95	67,801,278.95	0.00

El saldo de los bienes intangibles asciende a \$2,075,990.73 (Dos millones setenta y cinco mil novecientos noventa pesos 73/100 M.N.)

2024			
Descripción del Rubro	Mayo	Junio	Incremento y/o
	Importe	Importe	Decremento
Software	2,075,990.73	2,075,990.73	0.00

Bienes Inmuebles, Infraestructura y Construcciones en Proceso

2024			
Descripción del Rubro	Mayo	Junio	Incremento y/o
	Importe	Importe	Decremento
Terrenos	11,616,006.67	11,616,006.67	0.00
Edificios no Residenciales	66,194,254.23	94,220,848.19	28,026,593.96
Otros Bienes Inmuebles	1,097,109.66	1,097,109.66	0.00
Total	78,907,370.56	106,933,964.52	28,026,593.96

Nota: En el presente mes se registro con la PD00241 de fecha 24 de junio de 2024 el inmueble "Edificio K, Edificio de docencia y obra exterior" cuyo valor es de \$27,739,712.26. También se registro con la PD00242 de fecha 24 de junio de 2024 el inmueble "Construcción de Estacionamiento 1ra Etapa en la Universidad Tecnológica de Tulancingo" con un valor de \$286,881.70

Los **terrenos** propiedad de la Universidad, ascienden a **\$11,616,006.67** (Once millones seiscientos dieciséis mil seis pesos 67/100 M.N.) y se **integra de dos predios adquiridos mediante donación:** El primero de ello se encuentra ubicado en Camino a Ahuehuetitla No. 301, Colonia Las Presas, Tulancingo, Hgo. con una superficie de 155,539.17m² y un valor catastral de **\$11,612,340.00** (Once millones seiscientos doce mil trescientos cuarenta pesos 00/100 M.N.) según se hace constar en escritura pública No. 59071, inscrita bajo el número 2151, Tomo 1 del Libro 1 Sección 1, del Registro Público de la Propiedad y del Comercio del Distrito Judicial de Tulancingo, Hidalgo el 17 de noviembre del año

2000. El segundo de ellos ubicado en la localidad de Santa Ursula del Municipio de Huehuetla, cuenta las siguientes medidas: al norte 76.90m, al sur 148.48m, al oriente 222.09m y al poniente 280.35m y tiene un valor catastral de **\$3,666.67** (Tres mil seiscientos sesenta y seis pesos 67/100 M.N).

Bienes Muebles, Intangibles y Depreciaciones

Se integra de la siguiente manera:

2024			
Descripción del Rubro	Mayo	Junio	Porcentaje de Depreciación Anual
	Importe	Importe	
<i>Mobiliario y Equipo de Administración</i>	-17,188,844.09	-17,276,796.90	10
<i>Mobiliario y Equipo Educativo y Recreación</i>	-4,115,069.97	-4,125,002.32	20
<i>Equipo e Instrumental Médico y de Laboratorio</i>	-5,067,854.88	-5,141,935.86	20
<i>Equipo de Transporte</i>	-4,463,757.38	-4,463,757.38	20
<i>Maquinaria, Otros Equipos y Herramientas</i>	-27,560,446.61	-27,590,295.59	10
Subtotal Bienes Muebles	-58,395,972.93	-58,597,788.05	
<i>Software</i>	-2,075,990.73	-2,075,990.73	
Subtotal Activos Intangibles	-2,075,990.73	-2,075,990.73	
<i>Total Depreciación acumulada, Deterioro y Amortización acumulada de Bienes</i>	-60,471,963.66	-60,673,778.78	

Pasivo

La institución cuenta con un pasivo como a continuación se muestra:

Concepto	2024
Pasivo Circulante	10,436,211.01
Pasivo NO circulante	0.00
Suma de Pasivo	10,436,211.01

y se presenta su desagregación de la siguiente manera:

Cuentas Por Pagar a Corto Plazo

Los compromisos adquiridos y las obligaciones a cargo de la Universidad ascienden a \$ 5,771,717.23 (Cinco millones setecientos setenta y un mil setecientos diecisiete pesos 23/100 M.N.) y se desglosan a continuación:

Concepto			
Cuentas por pagar a Corto Plazo			
Proveedores por pagar a corto plazo			
2111-5-15202	<i>Pago de Liquidaciones</i>	435,014.97	587,126.05
2112-1-000027	Comisión de agua y alcantarillado del municipio de Tulancingo de Bravo, Hgo.	10,147.36	

2112-1-000046	Comisión Federal de Electricidad	587.00	
2112-1-000970	Luis Millan Gódinez	26.68	
2112-1-000534	Gobierno del Estado de Hidalgo	140,006.04	
2112-1-001054	Devolución de Títulos	1,344.00	
Retenciones y Contribuciones a corto plazo			5,184,591.18
2117-1-01	ISR Retención por Salarios	319,898.33	
2117-1-02	ISR Retención por Servicios Profesionales	3,234.83	
2117-1-03	ISR Retenciones por asimilables	12,447.06	
2117-2-01	IVA Traslado	4,713,341.84	
2117-2-05	IVA Retención 4%	0.16	
2117-3-01	Cuotas y aportaciones al ISSSTE	-122,688.22	
2117-3-02	Crédito ISSSTE	122,688.22	
2119-02	Pensión alimenticia	2,894.25	
2119-22	Promocionales	1,420.50	
2119-33	C x P Intereses Federal 0447435193	21,021.30	
2119-34	C x P Intereses ISSSTE	50,089.72	
2119-35	C x P Intereses Federal 2017	9,112.69	
2119-36	C x P Intereses Federal 2018	11,860.53	
2119-37	C X P Intereses cuentas con recursos propiedad UT	82.99	
2119-39	C x P Intereses Estatal 2024	10,589.21	
2119-40	C x P Intereses Federal 2024	28,350.38	
2119-41	C x P Cuotas y tarifas 2024	247.39	
Total			5,771,717.23

Nota: La provisión: PAGO DE LIQUIDACIONES por la cantidad de \$431,888.95 se mantiene vigente debido a que aun no se ha dado la resolución a la DEMANDA LABORAL interpuesta por el C. Rodolfo Marquez Mercado.

Provisiones por Pagar a Corto Plazo

La institución cuenta con recursos comprometidos por la cantidad de \$ 4,664,493.78 (Cuatro millones seiscientos sesenta y cuatro mil cuatrocientos noventa y tres pesos 78/100 M.N.) y se desglosan a continuación:

OTRAS PROVISIONES A CORTO PLAZO		
2179-1-00001	Descuentos por inasis.y retardos.	387,888.80
2179-1-00002	Salarios y pasivos no reclamados	91,054.12
2179-1-00004	Dev. seguros Inbursa por siniestro	233.00
2179-1-00011	ISSSTE	2,050,955.46
2179-1-00016	Devolución Aaxa seguros	2,543.43
2179-2-00001	Prog.tecn.p/la energía renovables (NARET)	24.48
2179-1-00018	HDI SEGUROS (SINIESTRO 30 Julio 2018 Equipo electrónico)	8,149.97

2179-1-00019	Salarios Devengados no Pagados	1,013,697.14
2179-2-00003	CAU	-0.31
2179-3-00001	Congreso Internacional Académico-Cultural	3,965.08
2179-3-00002	Movilidad internacional estudiantil	121,470.00
2179-3-00003	Infraestructura voz y datos del edif."c"	31,048.32
2179-3-00004	Adq. equipamiento fort.de los prog. Educ	536.52
	Subtotal	3,711,566.01
PROGRAMAS ESPECIALES A DEPRECIARSE		
2179-5-00001	FAC federal 2013	235,531.99
2179-5-00002	PIFI 2013	24,637.47
2179-5-00004	FADOES	28,107.45
2179-5-00005	FONAES	38,081.37
2179-5-00006	Promep ur 514	9,008.33
2179-5-00007	FAC estatal	59,258.09
2179-5-00008	Infraestructura de voz y datos	245.45
2179-5-00010	Result. ejer 2013	19,075.00
2179-5-00011	PROFOCIES 2014	273,647.74
2179-5-00012	PROMEPE	3,143.91
2179-5-00013	Adq.eq.para fortalecimiento prog. Educat	252,991.77
2179-5-00014	PADES 2014	5,934.68
2179-5-00016	FAC estatal 2012 intereses	600.00
2179-5-00021	INTER PROEXOES 2017 (REA)	1,382.02
2179-6-00001	Recuperación de Seguro siniestro 21 de mayo	732.18
2179-6-00002	Recuperación de Seguro siniestro 30 de junio	550.32
	Subtotal	952,927.77
	Total	4,664,493.78

III) NOTAS AL ESTADO DE VARIACIÓN EN LA HACIENDA PÚBLICA

1. HACIENDA PÚBLICA/PATRIMONIO CONTRIBUIDO

Donaciones de capital: (Bienes Muebles e Inmuebles).-Esta integrada por donaciones de bienes muebles e inmuebles de años anteriores así como del presente ejercicio

2. HACIENDA PÚBLICA/PATRIMONIO GENERADO

a) Resultado del Ejercicio (Ahorro/Desahorro)

FUENTE	INGRESOS	EGRESOS	AHORRO/DESAHORRO
Federal	21,746,570.00	12,802,824.94	8,943,745.06
Recursos Fiscales	17,834,917.06	12,802,824.95	5,032,092.11
Ingresos Propios	10,195,781.13	3,816,446.83	6,379,334.30
Gasto de la depreciación del activo adquirido		172,027.67	-172,027.67

AHORRO/DESAHORRO junio 2024	20,183,143.80
------------------------------------	----------------------

- b) Resultado de Ejercicios Anteriores
Se presenta el comportamiento que ha presentado:

INTEGRACION DE RESULTADO DE EJERCICIOS ANTERIORES					
AÑO	IMPORTE	AÑO	IMPORTE	AÑO	IMPORTE
2009	-97,183.86	2014	160,519.57	2019	2,152,420.70
2010	190,226.52	2015	376,106.43	2020	-1,888,239.73
2011	-2,006.72	2016	7,557,594.03	2021	-974,965.44
2012	23,677.03	2017	1,207,082.04	2022	-953,894.93
2013	-9,266.37	2018	-223,189.15	2023	-368,889.88
				Total de REA	7,149,990.24

Nota: Al 31 de diciembre de 2023 el resultado de ejercicios anteriores es de : 1,473,023.25

Durante el mes de enero se tuvieron los siguientes movimientos:

E00003	Reintegro de recursos fiscales remanentes del ejercicio 2023 por \$ 238,434.65
E00004	Reintegro de recursos fiscales remanente del ejercicio 2023 U006 Subsidios para Organismos Descentralizados Estatales por \$ 79,169.13
E00005	Reintegro de recursos fiscales remanentes del ejercicio 2023 por \$165.68
E00006	Reintegro de rendimientos del recurso estatal del cuarto trimestre del ejercicio 2023 por \$3.78
E00007	Reintegro de rendimientos del recurso estatal del segundo trimestre del ejercicio 2023 por \$99.70
E00008	Reintegro de rendimientos del recurso estatal del tercer trimestre del ejercicio 2023 por \$171.78
E00009	Reintegro de rendimientos federales generados durante el ejercicio 2023 por \$52,089.86
E00010	Reintegro de capital del recurso federal del ejercicio 2023 por \$79,169.12
E00119	Reintegro de excedentes correspondientes a ingresos propios 2023 por \$464,002.38
E00161	Reintegro de economías de Ingresos Propios correspondiente al ejercicio 2023 por \$ 911,600.87
E00162	Reintegro de excedentes de Ingresos Propios correspondiente al ejercicio 2023 por \$ 17,000.00
E00162	Reintegro de int's generados en la cuenta 0183100979 en el ejercicio 2023 por \$6.18

PATRIMONIO

El patrimonio contribuido de la universidad se ha comportado de la siguiente manera:

Patrimonio Contribuido 1995	32,585.61	Patrimonio Contribuido 2005	77,905,149.63	Patrimonio Contribuido 2015	61,732,926.95
Patrimonio Contribuido 1996	16,515,326.07	Patrimonio Contribuido 2006	77,900,465.84	Patrimonio Contribuido 2016	59,326,348.88
Patrimonio Contribuido 1997	29,689,230.93	Patrimonio Contribuido 2007	76,642,904.39	Patrimonio Contribuido 2017	57,530,825.95
Patrimonio Contribuido 1998	30,324,381.93	Patrimonio Contribuido 2008	76,962,916.89	Patrimonio Contribuido 2018	54,071,368.44
Patrimonio Contribuido 1999	43,686,161.08	Patrimonio Contribuido 2009	74,721,231.66	Patrimonio Contribuido 2019	53,080,719.39
Patrimonio Contribuido 2000	67,885,717.52	Patrimonio Contribuido 2010	76,465,867.37	Patrimonio Contribuido 2020	51,991,197.26

Patrimonio Contribuido 2001	84,797,691.43	Patrimonio Contribuido 2011	79,897,309.33	Patrimonio Contribuido 2021	51,113,053.48
Patrimonio Contribuido 2002	85,621,317.22	Patrimonio Contribuido 2012	88,919,932.54	Patrimonio Contribuido 2022	35,780,082.79
Patrimonio Contribuido 2003	81,017,059.89	Patrimonio Contribuido 2013	98,157,375.83	Patrimonio Contribuido 2023	35,154,499.71
Patrimonio Contribuido 2004	79,312,983.56	Patrimonio Contribuido 2014	62,629,666.83	Patrimonio Contribuido 2024	64,981,941.89

PATRIMONIO GENERADO	
Hacienda Pública/Patrimonio Generado	141,439,889.05
Resultados del Ejercicio (Ahorro / Desahorro)	20,183,143.80
Resultados de Ejercicios Anteriores	7,149,990.24
Revalúos	0.00
Reservas	49,124,813.12
Patrimonio Contribuido	64,981,941.89

HIDALGO					
Estado de Variación en la Hacienda Pública					
Del 01/ene/2024 Al 30/jun./2024					
Fecha y					05/jul./2024
Rep:					09:49 a. m.
(Cifras en Pesos)					
Concepto	Hacienda Pública/ Patrimonio Contribuido	Hacienda Pública/ Patrimonio Generado De Ejercicios Anteriores	Hacienda Pública/ Patrimonio Generado Del Ejercicio	Exceso o Insuficiencia en la Actualización de la Hacienda Pública / Patrimonio	Total
HACIENDA PÚBLICA/PATRIMONIO CONTRIBUIDO NETO DE 2023	\$35,154,499.71	\$0.00	\$0.00	\$0.00	\$35,154,499.71
AFORTACIONES	\$0.00	\$0.00	\$0.00	\$0.00	\$0.00
DONACIONES DE CAPITAL	\$35,154,499.71	\$0.00	\$0.00	\$0.00	\$35,154,499.71
ACTUALIZACIÓN DE LA HACIENDA PÚBLICA/PATRIMONIO	\$0.00	\$0.00	\$0.00	\$0.00	\$0.00
HACIENDA PÚBLICA /PATRIMONIO GENERADO NETO DE 2023	\$0.00	\$56,645,006.40	\$1,473,023.25	\$0.00	\$58,118,029.65
RESULTADOS DEL EJERCICIO (AHORRO/ DESAHORRO)	\$0.00	\$0.00	\$1,473,023.25	\$0.00	\$1,473,023.25
RESULTADOS DE EJERCICIOS ANTERIORES	\$0.00	\$7,518,890.12	\$0.00	\$0.00	\$7,518,890.12
REVALÚOS	\$0.00	\$0.00	\$0.00	\$0.00	\$0.00
RESERVAS	\$0.00	\$49,126,126.28	\$0.00	\$0.00	\$49,126,126.28
RECTIFICACIONES DE RESULTADOS DE EJERCICIOS ANTERIORES	\$0.00	\$0.00	\$0.00	\$0.00	\$0.00
EXCESO O INSUFICIENCIA EN LA ACTUALIZACIÓN DE LA HACIENDA PÚBLICA/ PATRIMONIO NETO DE 2023	\$0.00	\$0.00	\$0.00	\$0.00	\$0.00
RESULTADO POR POSICIÓN MONETARIA	\$0.00	\$0.00	\$0.00	\$0.00	\$0.00
RESULTADO POR TENENCIA DE ACTIVOS NO MONETARIOS	\$0.00	\$0.00	\$0.00	\$0.00	\$0.00
HACIENDA PÚBLICA / PATRIMONIO NETO FINAL DE 2023	\$35,154,499.71	\$56,645,006.40	\$1,473,023.25	\$0.00	\$93,272,529.36
CAMBIOS EN LA HACIENDA PÚBLICA/PATRIMONIO CONTRIBUIDO NETO DE 2024	\$29,827,442.18	\$0.00	\$0.00	\$0.00	\$29,827,442.18
AFORTACIONES	\$0.00	\$0.00	\$0.00	\$0.00	\$0.00
DONACIONES DE CAPITAL	\$29,827,442.18	\$0.00	\$0.00	\$0.00	\$29,827,442.18
ACTUALIZACIÓN DE LA HACIENDA PÚBLICA/PATRIMONIO	\$0.00	\$0.00	\$0.00	\$0.00	\$0.00
VARIACIONES DE LA HACIENDA PÚBLICA Y PATRIMONIO GENERADO NETO DE 2024	\$0.00	-\$368,889.89	\$10,708,887.39	\$0.00	\$10,339,917.51
RESULTADOS DEL EJERCICIO (AHORRO/ DESAHORRO)	\$0.00	\$0.00	\$20,183,143.80	\$0.00	\$20,183,143.80
RESULTADOS DE EJERCICIOS ANTERIORES	\$0.00	-\$368,889.89	-\$1,473,023.25	\$0.00	-\$1,841,913.13
REVALÚOS	\$0.00	\$0.00	\$0.00	\$0.00	\$0.00
RESERVAS	\$0.00	\$0.00	-\$1,313.16	\$0.00	-\$1,313.16
RECTIFICACIONES DE RESULTADOS DE EJERCICIOS ANTERIORES	\$0.00	\$0.00	\$0.00	\$0.00	\$0.00
CAMBIOS EN EL EXCESO O INSUFICIENCIA EN LA ACTUALIZACIÓN DE LA HACIENDA PÚBLICA/ PATRIMONIO NETO DE 2024	\$0.00	\$0.00	\$0.00	\$0.00	\$0.00
RESULTADO POR POSICIÓN MONETARIA	\$0.00	\$0.00	\$0.00	\$0.00	\$0.00
RESULTADO POR TENENCIA DE ACTIVOS NO MONETARIOS	\$0.00	\$0.00	\$0.00	\$0.00	\$0.00
HACIENDA PÚBLICA / PATRIMONIO NETO FINAL DE 2024	\$64,981,941.89	\$56,276,116.52	\$20,181,830.64	\$0.00	\$141,439,889.05

IV) NOTAS AL ESTADO DE FLUJOS DE EFECTIVO

Efectivo y equivalentes

1. Se presenta la información respecto del saldo inicial del ejercicio y el presente mes en la cuenta de Bancos

Rubro	31 de diciembre de 2023	30 de junio de 2024
Efectivo en Bancos-Tesorería	13,184,759.26	27,806,988.33

2. En el presente no se adquirieron bienes

3. Conciliación de los Flujos de Efectivo Netos de las Actividades de Operación y la cuenta de Ahorro/Desahorro

INGRESOS Y OTROS BENEFICIOS

Ingresos por Venta de Bienes y Prestación de Servicios	10,195,781.13	
Transferencias, Asignaciones, Subsidios y Subvenciones, y Pensiones y Jubilaciones	39,581,487.06	
Total Ingresos y Otros Beneficios		<u>49,777,268.19</u>

GASTOS Y OTRAS PERDIDAS

Servicios Personales	24,736,374.62	
Materiales y Suministros	727,007.43	
Servicios Generales	3,948,762.67	
Subsidios y Subvenciones	9,952.00	
Estimaciones, Depreciaciones, Deterioros, Obsolesc y Amortiz	172,027.67	
Disponibilidad al 30 de junio de 2024		<u>29,594,124.39</u> <u>20,183,143.80</u>

Integración de disponibilidad al 30 de junio de 2024

CUENTAS DE BALANCE DEUDORAS

Efectivo	0.00
Bancos/Tesorería	27,806,988.33
Cuentas por Cobrar a Corto Plazo	7,931,657.61
Deudores Diversos	0.00
Ingresos por Recuperar (Subsidio al Empleo)	-1.30
Terrenos	11,616,006.67
Edificios no Residenciales	94,220,848.19
Otros Bienes Inmuebles	1,097,109.66
Mobiliario y Equipo de Administración	19,951,523.11
Mobiliario y Equipo Educativo y Recreativo	4,883,577.91

Equipo e Instrumental Médico y de Laboratorio	6,898,402.34	
Vehículos y Equipo de Transporte	4,698,692.00	
Maquinaria, Otros Equipos y Herramientas	31,369,083.59	
Software	2,075,990.73	212,549,878.84
Cuentas de Balance Acreedoras		
Depreciación acumulada de Bienes Muebles	58,597,788.05	
Amortización Acumulada de Activos intangibles	2,075,990.73	
Proveedores por Pagar a Corto Plazo	0.00	
Retenciones y Contribuciones por Pagar a Corto Plazo	5,771,717.23	
Otras Cuentas por Pagar a Corto Plazo	0.00	
Otras Provisiones a Corto Plazo	4,664,493.78	
Donaciones de Capital	64,981,941.89	
Resultado de Ejercicios Anteriores	7,149,990.24	
Reservas de Patrimonio	48,583,143.33	
Reservas por Contingencia(FONDO DE RESERVA)	541,394.08	192,366,459.33
		20,183,419.51

V) CONCILIACIÓN ENTRE LOS INGRESOS PRESUPUESTARIOS Y CONTABLES, ASÍ COMO ENTRE LOS EGRESOS PRESUPUESTARIOS Y LOS GASTOS CONTABLES

Conciliación entre los Ingresos Presupuestarios y Contables	
Del 01 de enero al 30 de junio de 2024	
1.-TOTAL DE INGRESOS PRESUPUESTARIOS	49,777,268.19
2. MÁS INGRESOS CONTABLES NO PRESUPUESTARIOS	0.00
2.1 INGRESOS FINANCIEROS	0.00
2.2 INCREMENTO POR VARIACION DE INVENTARIOS	0.00
2.3 DISMINUCION DEL EXCESO DE ESTIMACIONES POR PERDIDA O DETERIORO U OBSOLESCENCIA	0.00
2.4 DISMINUCION DEL EXCESO DE PROVISIONES	0.00
2.5 OTROS INGRESOS Y BENEFICIOS VARIOS	0.00
2.6 OTROS INGRESOS CONTABLES NO PRESUPUESTARIOS	0.00
3. MENOS INGRESOS PRESUPUESTARIOS NO CONTABLES	0.00
3.1 APROVECHAMIENTOS PATRIMONIALES	0.00
3.2 INGRESOS DERIVADOS DE FINANCIAMIENTOS	0.00
4. TOTAL DE INGRESOS CONTABLES	49,777,268.19

Conciliación entre los Egresos Presupuestarios y los Gastos Contables	
Del 01 de enero al 30 de junio de 2024	
1.-TOTAL DE EGRESOS PRESUPUESTARIOS	29,422,096.72
2. MENOS EGRESOS PRESUPUESTARIOS NO CONTABLES	727,007.43

2.1 MATERIAS PRIMAS Y MATERIALES DE PRODUCCION Y COMERCIALIZACION	0.00
2.2 MATERIALES Y SUMINISTROS	727,007.43
2.3 MOBILIARIO Y EQUIPO DE ADMINISTRACION	0.00
2.4 MOBILIARIO Y EQUIPO EDUCACIONAL Y RECREATIVO	0.00
2.5 EQUIPO E INSTRUMENTAL MEDICO Y DE LABORATORIO	0.00
2.6 VEHICULOS Y EQUIPO DE TRANSPORTE	0.00
2.7 EQUIPO DE DEFENSA Y SEGURIDAD	0.00
2.8 MAQUINARIA, OTROS EQUIPOS Y HERRAMIENTAS	0.00
2.9 ACTIVOS BIOLÓGICOS	0.00
2.10 BIENES INMUEBLES	0.00
2.11 ACTIVOS INTANGIBLES	0.00
2.12 OBRA PUBLICA EN BIENES DE DOMINIO PUBLICO	0.00
2.13 OBRA PUBLICA EN BIENES PROPIOS	0.00
2.14 ACCIONES Y PARTICIPACIONES DE CAPITAL	0.00
2.15 COMPRA DE TITULOS Y VALORES	0.00
2.16 CONCESION DE PRESTAMOS	0.00
2.17 INVERSIONES EN FIDEICOMISOS, MANDATOS Y OTROS ANALOGOS	0.00
2.18 PROVISIONES PARA CONTINGENCIAS Y OTRAS EROGACIONES	0.00
2.19 AMORTIZACION DE LA DEUDA PUBLICA	0.00
2.20 ADEUDOS DE EJERCICIOS FISCALES ANTERIORES (ADEFAS)	0.00
2.21 OTROS EGRESOS PRESUPUESTARIOS NO CONTABLES	0.00
3. MAS GASTOS CONTABLES NO PRESUPUESTARIOS	899,035.10
3.1 ESTIMACIONES, DEPRECIACIONES, DETERIOROS, OBSOLESCENCIA Y	172,027.67
3.2 PROVISIONES	0.00
3.3 DISMINUCION DE INVENTARIOS	0.00
3.4 OTROS GASTOS	0.00
3.4 AUMENTO POR INSUFICIENCIA DE ESTIMACIONES POR PERDIDA O	0.00
3.5 INVERSION PUBLICA NO CAPITALIZABLE	0.00
3.6 MATERIALES Y SUMINISTROS (CONSUMOS)	727,007.43
3.7 OTROS GASTOS CONTABLES NO PRESUPUESTARIOS	0.00
4. TOTAL DE GASTOS CONTABLES	29,594,124.39

Nota: La cantidad de \$727,007.43 corresponde al CRI 5.1.2 del E.A : **Materiales y Suministros:** importe del gasto por toda clase de insumos y

suministros requeridos para la prestación de bienes y servicios y para el desempeño de las actividades administrativas.

c) NOTAS DE MEMORIA (CUENTAS DE ORDEN)

Cuentas de Orden Contables

Valores.-Representan títulos, valores y préstamos que aún no conforman pasivos por no haber recibido activos relacionados con los bienes,. NO APLICA

Emisión de obligaciones.- Representa el conjunto de valores emitidos y puestos en circulación.- NO APLICA

Avales y garantías.- Corresponde al registro de la responsabilidad subsidiaria o solidaria que adquiere un ente público ante un acreedor por el otorgamiento de créditos a un tercero.-No APLICA

Juicios.-La Universidad al 30 de junio de 2024 tiene un juicio por despido injustificado con el C. Rodolfo Marquez Mercado

Inversión Mediante Proyectos para Prestación de Servicios (PPS) y Similares .- NO APLIC

Bienes concesionados o en comodato.- La Universidad no tiene bienes en comodato

Cuentas de Orden Presupuestarias:

CUENTAS DE ORDEN PRESUPUESTARIAS		
<i>Del 01 de enero al 30 de junio de de 2024</i>		
LEY DE INGRESOS	2024	2023
LEY DE INGRESOS ESTIMADA	75,160,673.00	76,831,197.00
LEY DE INGRESOS POR EJECUTAR	31,257,862.39	95,354.97
MODIFICACIONES A LA LEY DE INGRESOS ESTIMADA	5,874,457.58	3,399,244.00
LEY DE INGRESOS DEVENGADA	49,777,268.19	80,135,086.03
LEY DE INGRESOS RECAUDADA	49,777,268.19	76,985,346.47
PRESUPUESTO DE EGRESOS		
PRESUPUESTO DE EGRESOS APROBADO	75,160,673.00	76,831,197.00
PRESUPUESTO DE EGRESOS POR EJERCER	51,613,033.86	2,132,333.33
MODIFICACIONES AL PRESUPUESTO DE EGRESOS APROBADO	5,874,457.58	3,399,244.00
PRESUPUESTO DE EGRESOS COMPROMETIDO	29,422,096.72	78,098,107.67
PRESUPUESTO DE EGRESOS DEVENGADO	29,422,096.72	78,098,107.67
PRESUPUESTO DE EGRESOS EJERCIDO	29,422,096.72	78,098,107.67
PRESUPUESTO DE EGRESOS PAGADO	29,422,096.72	72,161,251.56

"Bajo protesta de decir verdad declaramos que los Estados Financieros y sus Notas son razonablemente correctos y responsabilidad del emisor"

Elaboró

L.C. Carmela Santos Hurtado Departamento de
Contabilidad

Revisó

L.C. José Humberto Angeles Hernández
Director de Administración y Finanzas

Autorizó

Mtro. José Antonio Zamora Guido
Rector

UNIVERSIDAD TECNOLÓGICA DE TULANCINGO
NOTAS A LOS ESTADOS FINANCIEROS
AL 30 DE JUNIO DE 2024
cifras en pesos

UNIVERSIDAD TECNOLÓGICA DE TULANCINGO
NOTAS A LOS ESTADOS FINANCIEROS
AL 30 DE JUNIO DE 2024
cifras en pesos

UNIVERSIDAD TECNOLÓGICA DE TULANCINGO
NOTAS A LOS ESTADOS FINANCIEROS
AL 30 DE JUNIO DE 2024
cifras en pesos

UNIVERSIDAD TECNOLÓGICA DE TULANCINGO
NOTAS A LOS ESTADOS FINANCIEROS
AL 30 DE JUNIO DE 2024
cifras en pesos

UNIVERSIDAD TECNOLÓGICA DE TULANCINGO
NOTAS A LOS ESTADOS FINANCIEROS
AL 30 DE JUNIO DE 2024
cifras en pesos

UNIVERSIDAD TECNOLÓGICA DE TULANCINGO
NOTAS A LOS ESTADOS FINANCIEROS
AL 30 DE JUNIO DE 2024
cifras en pesos

UNIVERSIDAD TECNOLÓGICA DE TULANCINGO
NOTAS A LOS ESTADOS FINANCIEROS
AL 30 DE JUNIO DE 2024
cifras en pesos

UNIVERSIDAD TECNOLÓGICA DE TULANCINGO
NOTAS A LOS ESTADOS FINANCIEROS
AL 30 DE JUNIO DE 2024
cifras en pesos

UNIVERSIDAD TECNOLÓGICA DE TULANCINGO
NOTAS A LOS ESTADOS FINANCIEROS
AL 30 DE JUNIO DE 2024
cifras en pesos

UNIVERSIDAD TECNOLÓGICA DE TULANCINGO
NOTAS A LOS ESTADOS FINANCIEROS
AL 30 DE JUNIO DE 2024
cifras en pesos

UNIVERSIDAD TECNOLÓGICA DE TULANCINGO
NOTAS A LOS ESTADOS FINANCIEROS
AL 30 DE JUNIO DE 2024
cifras en pesos

UNIVERSIDAD TECNOLÓGICA DE TULANCINGO
NOTAS A LOS ESTADOS FINANCIEROS
AL 30 DE JUNIO DE 2024
cifras en pesos

UNIVERSIDAD TECNOLÓGICA DE TULANCINGO
NOTAS A LOS ESTADOS FINANCIEROS
AL 30 DE JUNIO DE 2024
cifras en pesos

UNIVERSIDAD TECNOLÓGICA DE TULANCINGO
NOTAS A LOS ESTADOS FINANCIEROS
AL 30 DE JUNIO DE 2024
cifras en pesos

UNIVERSIDAD TECNOLÓGICA DE TULANCINGO
NOTAS A LOS ESTADOS FINANCIEROS
AL 30 DE JUNIO DE 2024
cifras en pesos

UNIVERSIDAD TECNOLÓGICA DE TULANCINGO
NOTAS A LOS ESTADOS FINANCIEROS
AL 30 DE JUNIO DE 2024
cifras en pesos