

a) NOTAS DE GESTIÓN ADMINISTRATIVA

1. Autorización e Historia

La Universidad Tecnológica de Tulancingo es un Organismo Descentralizado de la Administración Pública Estatal, con personalidad jurídica y patrimonio propios, con domicilio en la ciudad de Tulancingo de Bravo, Hidalgo, según lo establece el artículo 1º de su decreto de creación publicado en el Periódico Oficial el 20 de julio de 1995, sectorizado a la Secretaría de Educación Pública de Hidalgo.

2. Panorama Económico y Financiero

La Universidad Tecnológica de Tulancingo es un Organismo Descentralizado de la Administración Pública Estatal, sus registros contables se realizan de acuerdo a los Principios Básicos de Contabilidad Gubernamental, que se definen como "los fundamentos esenciales para sustentar el registro correcto de las operaciones, la elaboración y presentación oportuna de los Estados Financieros.

3. Organización y Objeto Social

Se informará sobre:

a) Objeto social.

La Universidad Tecnológica de Tulancingo es un Organismo Descentralizado de la Administración Pública Estatal, sectorizado a la Secretaría de Educación Pública de Hidalgo

b) Principal actividad.

Formar Técnicos Superiores Universitarios e Ingenieros, aptos para la aplicación de conocimientos y la solución creativa de problemas, con un sentido de innovación en la incorporación de los avances científicos y tecnológicos.

Realizar investigación aplicada e innovación científica y tecnológica, así como desarrollar estudios o proyectos en las áreas de su competencia, de acuerdo con la planeación y desarrollo de las políticas nacionales y estatales de ciencia y tecnología, que se traduzcan en aportaciones concretas que contribuyan al mejoramiento y mayor eficiencia de la producción de bienes o servicios, así como la elevación de la calidad en la vida de la comunidad apoyando las estrategias de desarrollo del Estado de Hidalgo;

Desarrollar e impartir programas educativos de buena calidad, para la formación tecnológica, así como las estrategias que le permitan atender las necesidades de la entidad y contribuyan a garantizar el acceso de la población al servicio educativo;

Fomentar e impulsar la vinculación, entre diferentes niveles y subsistemas educativos a través de órganos colegiados que permitan coordinar esfuerzos en materia educativa, de difusión cultural, deportiva y recreativa que contribuya al desarrollo integral de los educandos en un marco de fomento de valores universales

c) Ejercicio fiscal.

2024

d) Régimen jurídico.

El régimen fiscal de la Universidad Tecnológica de Tulancingo, en su calidad de Organismo Descentralizado de la Administración Pública del Estado de Hidalgo es el de PERSONA MORAL CON FINES NO LUCRATIVOS, y está regulada en el Título Tercero de la Ley del Impuesto Sobre la Renta

e) Consideraciones fiscales del ente:

La institución tiene las siguientes obligaciones:

a) Retener y enterar dicho impuesto cuando pague honorarios por servicios profesionales y arrendamientos a personas físicas.

b) Recabar y conservar la documentación que reúna requisitos fiscales para su deducción en el Impuesto Sobre la Renta, cuando realice pagos a terceros que estén obligados a ello en términos de la Ley de referencia.

La Ley del Impuesto Sobre la Renta en su artículo 86, establece que estas entidades solo tendrán la obligación de retener y enterar el impuesto, así como exigir documentación que reúna requisitos fiscales, cuando se hagan pagos a terceros y estén obligados a ello en términos de la citada Ley.

f) Estructura organizacional básica.

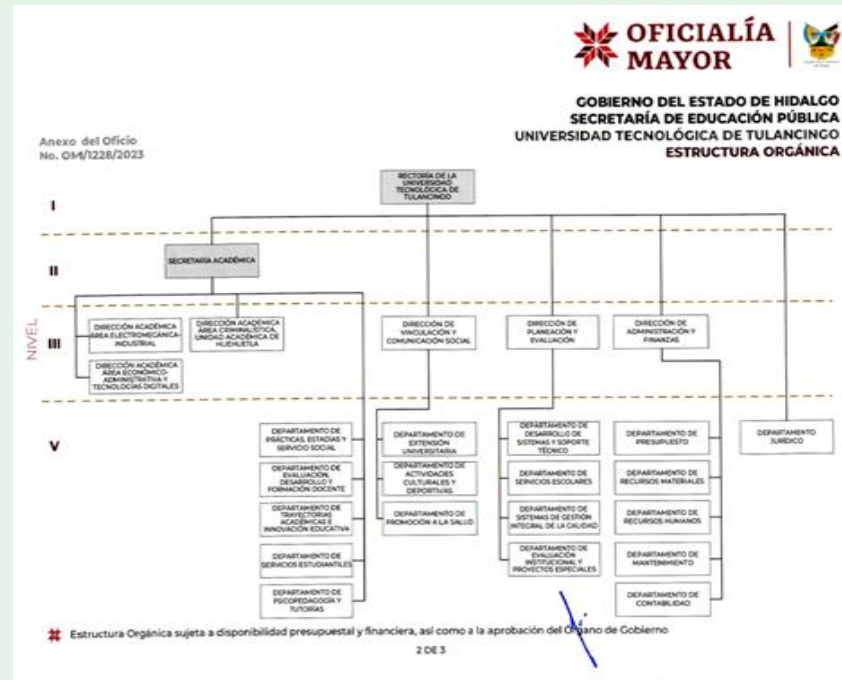

g) Fideicomisos de los cuales es fideicomitente o fideicomisario, y contratos análogos, incluyendo mandatos de los cuales es parte.

No aplica

4. Bases de Preparación de los Estados Financieros

Se informará sobre:

- Si se ha observado la normatividad emitida por el CONAC y las disposiciones legales aplicables.
- La normatividad aplicada por el CONAC
- Postulados básicos de Contabilidad Gubernamental (PBCG).
- Normatividad supletoria. En caso de emplear varios grupos de normatividades (normatividades supletorias), deberá realizar la justificación razonable correspondiente, su alineación con los PBCG y a las características cualitativas asociadas descritas en el Marco Conceptual de Contabilidad Gubernamental (MCCG) y sus modificaciones.
- Para las entidades que por primera vez estén implementando la base de devengado de acuerdo a la Ley de Contabilidad, deberán:
 - Revelar las nuevas políticas de reconocimiento;
 - Su plan de implementación;
 - Revelar los cambios en las políticas, la clasificación y medición de las mismas, así como su impacto en la información financiera, y

5. Políticas de Contabilidad Significativas

Durante el presente periodo:

- a) No se realiza la reexpresión de Estados Financieros
- b) No se realizan operaciones en el extranjero
- c) No se tiene inversión en acciones en el Sector Paraestatal
- d) Se cuenta con inventario de Bienes Muebles e Inmuebles
- e) Se tiene una provisión materia laboral para hacer frente a resolución que se dicte del C. José Rodolfo Mercado
- f) No se tienen provisiones
- g) Se cuenta con un Fondo de Reserva por la cantidad de \$541,394.08 cuya finalidad es atender necesidades extraordinarias que se presenten en la operación de la institución
- h) No se tienen cambios en políticas contables y corrección de errores en la información financiera del ente público
- i) No se tienen reclasificaciones
- j) Actualmente existe depuración y cancelación de saldos

6. Posición en Moneda Extranjera y Protección por Riesgo Cambiario

Los pagos que se deriven de un servicio cotizado en moneda extranjera, son realizados de acuerdo al tipo de cambio publicado en el Diario Oficial de la Federación o de acuerdo al tipo de cambio bancario, dependiendo las condiciones estipuladas por el proveedor

7. Reporte Analítico del Activo

Debe mostrar la siguiente información:

- a) Vida útil, porcentajes de depreciación y amortización utilizados en los diferentes tipos de activos, o el importe de las pérdidas por deterioro reconocidas.

Concepto	Años de	% de Depreciación
Bienes Muebles, Infraestructura y Construcciones en Proceso		
Terrenos	30	3.3
Edificios no Habitacionales	30	4
Otros Bienes Inmuebles	25	5
Mobiliario y Equipo de Administración		
Muebles de Oficina y Estantería	10	10
Muebles, Excepto de Oficina y Estantería	10	10
Bienes Artísticos y Culturales	3	10
Bienes Informáticos	3	10
Equipo de Administración	10	10
Mobiliario y Equipo Educativo y Recreativo		
Equipo y Aparatos Audiovisuales	3	33.3
Aparatos Deportivos	5	20
Cameras Fotográficas y de Video	3	33.3
Otro Mobiliario y Equipo Educativo y Recreativo	5	20
Equipo e instrumental Médico y de Laboratorio		
Equipo Médico y de Laboratorio	5	20
Instrumental Médico y de Laboratorio	5	20
Equipo de Transporte		
Equipo de Transporte	5	20
Vehículos y Equipo Terrestre destinados a	5	20
Maquinaria, Otros Equipos y Herramientas		
Maquinaria e Equipo Agropecuario	10	10
Maquinaria y Equipo Industrial	10	10
Equipo de Comunicaciones y Telecomunicaciones	10	10
Maquinaria y Equipo Eléctrico y Electrónico	10	10

Herramientas y Maquinas Herramienta	10	10
Otros Bienes Muebles	10	10
Software	3	30

- b) Durante el ejercicio no existieron cambios en los porcentajes de depreciación o valor residual de los activos
- c) Durante el período reportado, no se adquirió ningún bien
- d) Riesgo por tipo de cambio o tipo de interés de las inversiones financieras- N/A
- e) Valor Activado en el ejercicio de los bienes construidos por la entidad- N/A
- f) Otras circunstancias de carácter significativo que afecten el activo, tales como bienes en garantía, señalados en los embargos, litigios, títulos de inversiones entregados en garantías, baja significativa del valor de inversiones financieras-N/A
- g) Desmantelamiento de Activos, procedimientos, implicaciones, efectos contables-N/A
- h) De conformidad con la normatividad, se lleva a cabo el levantamiento de inventario físico una vez al año.

Principales variaciones en el activo:

- a) Inversiones en valores- Se tiene inversión bancaria con disponibilidad diaria, sin riesgo.
- b) Se tiene un patrimonio contribuido de \$34,838,022.39
- c) Inversiones en empresas de participación mayoritaria-N/A
- d) Inversiones en empresas de participación minoritaria-N/A
- e) Patrimonio de Organismos Descentralizados de Control Presupuestario Directo, según corresponda.

8. Fideicomisos, Mandatos y Análogos

Durante el presente ejercicio no se tienen contratados Fideicomisos

9. Reporte de la Recaudación

Al 31 de marzo 2024 se tienen los siguientes recursos recaudados:

- a) Comportamiento de la recaudación:

INGRESOS RECAUDADOS 2024	
Del 01 de enero al 31 de marzo de 2024	
FUENTE DE FINANCIAMIENTO	MONTO
Federal	12,426,612.00
Recursos Fiscales	7,192,570.00
Ingresos Propios	4,723,753.41
Total	24,342,935.41

10. Información sobre la Deuda y el Reporte Analítico de la Deuda

Durante el presente ejercicio no se tiene contratada deuda.

11. Calificaciones otorgadas

Se tienen 6 PE acreditados: por CACEI TSU en Energías Renovables área Energía Solar, TSU en Mecatrónica área Automatización, TSU en Nanotecnología área Materiales y TSU en Procesos Industriales área Manufactura; por CACECA 2 PE: Desarrollo de Negocios área Mercadotecnia y licenciatura en Innovación de Negocios y Mercadotecnia

Se cuenta con 2 PE por CONAIC: TSU en Tecnologías de la Información área Desarrollo de Software Multiplataforma e Ingeniería en Desarrollo y Gestión de Software.

Se cuentan con 5 CA reconocidos por PRODEP, 1 en formación: Nanotecnología y Materiales Avanzados, 2 en consolidación: Desarrollo e Innovación Empresarial y Gestión Tecnológica, Innovación y Desarrollo de Soluciones Multiplataforma; y 2 consolidados: Ingeniería, Ciencias e Innovación Tecnológica y Electromécanica Industrial.

Se cuenta con 15 PTC con Perfil Deseable Reconocido por PRODEP

Se cuenta con la certificación por parte del consejo de Acreditación en Ciencias Administrativas, Contables y Afines (CACECA)

Se cuenta con 2 cuerpos académicos PROMEP

El CA con que se cuenta es Miembro de la Asociación Nacional de Instituciones de Educación en Tecnologías de Información (ANIEI)

2 PTC son miembros del Sistema Nacional de Investigadores

12. Proceso de Mejora

La Universidad Tecnológica de Tulancingo, cuenta con un sistema de Gestión de la Calidad Consolidado, el cual opera desde hace más de 10 años, nuestro sistema atiende dos macro procesos, que a saber son: el Proceso Académico y Administrativo y el Proceso de Educación Continua, entre los dos macro procesos tenemos 35 procedimientos que son evaluados 3 veces al año a través de dos auditorías internas y una auditoría externa, lo que nos permite identificar con oportunidad el avance en cumplimiento de los objetivos planteados y cuanto se detecta alguna desviación se corrige utilizando la metodología de los 5 porque's sumado a esto se realizan 3 reuniones de evaluación con la alta Dirección en las cuales se planifican nuevas metas y objetivos siempre buscando cumplir con el objeto social de la Universidad y la reglamentación aplicable con un espíritu de mejora continua.

Se recibió la certificación de la Normas ISO 9000:2015 14001: 2015 Gestión Ambiental, 45001 :2018 Salud y Seguridad en el Trabajo
Se cuenta con un Sistema Integral de Gestión.

13. Información por Segmentos

No aplica

15. Eventos Posteriores al Cierre

No aplica

16. Partes Relacionadas

No aplica

b) NOTAS DE DESGLOSE

I) NOTAS AL ESTADO DE ACTIVIDADES

Ingresos y Otros Beneficios

1. Ingresos de Gestión

Productos

Durante el presente mes no se cuenta con productos

Ingresos por Venta de Bienes y Servicios

Al presente mes se recaudo la cantidad de \$4,723,753.41 (Cuatro millones setecientos veintitres mil setecientos cincuenta y tres pesos 41/100 M,N)

Participaciones, Aportaciones, Convenios, Incentivos Derivados de la Colaboración Fiscal, Fondos Distintos de Aportaciones, Transferencias, Asignaciones, Subsidios y Subvenciones, y Pensiones y Jubilaciones

Al presente mes se ha devengado la cantidad de:

Federales	12,426,612.00
Recursos Fiscales	7,192,570.00
	19,619,182.00

Otros Ingresos y Beneficios

FONDO DE PREVISIÓN

La Universidad cuenta con un Fondo de Previsión al 31 de marzo de 2024 por la cantidad de \$541,394.08 (Quinientos cuarenta y un mil trescientos noventa y cuatro pesos 08/100 M.N.) más los intereses que se han generado en los ejercicios fiscales 2012, 2014 al 2020 por la cantidad de \$148,452.37 (Ciento cuarenta y ocho mil cuatrocientos cincuenta y dos pesos 37/100 M.N.); este recurso se encuentra administrado en la cuenta bancaria: 0170098283 la cual tiene un saldo bancario de \$689,846.45 (Seiscientos ochenta y nueve mil ochocientos cuarenta y seis pesos 45/100 M.N.).

Origen del recurso	
Integración de intereses generados	129,423.08
Ingreso extraordinario por venta de vehículos	95,700.00
Reintegro de préstamo provisional para gasto de operación estatal en el ejercicio 2012	223,720.00
Reintegro de la cantidad por parte de la Secretaría de Finanzas y Administración correspondiente al ejercicio fiscal 2012	92,551.00
Total al 31 de marzo de 2024	541,394.08
Intereses generados 2012 (Resultado 2012)	12,322.55
Intereses generados 2014	2,555.37
Intereses generados 2015	17,285.25
Intereses generados 2016	5,564.58
Intereses generados 2017	15,420.43
Intereses generados 2018	19,733.38
Intereses generados 2019	45,387.30
Intereses generados 2020	30,183.51
Total de intereses generados	148,452.37
Total de recursos en bancos	689,846.45

Gastos y Otras Pérdidas:

- El importe del saldo pagado de origen FEDERAL al 31 de marzo es por la cantidad de \$6,169,585.14 (Seis millones ciento sesenta y nueve mil quinientos ochenta y cinco pesos 14/100 M.N.) conforme a los siguientes capítulos:

Capítulos	Acumulado	Marzo	Total
1000	3,713,337.13	2,160,728.79	5,874,065.92
2000	8,355.71	20,782.87	29,138.58
3000	179,107.64	87,273.00	266,380.64
Total	3,900,800.48	1,877,835.85	6,169,585.14

El importe del saldo devengado de origen RECURSOS FISCALES al 31 de marzo es por la cantidad de \$6,169,585.15 (Seis millones ciento sesenta y nueve mil

quinientos ochenta y cinco pesos 15/100 M.N.) conforme a los siguientes capítulos:

Capítulos	Acumulado	Marzo	Total
1000	3,713,337.12	2,160,728.79	5,874,065.91
2000	8,355.71	20,782.87	29,138.58
3000	179,107.64	87,273.02	266,380.66
Total	3,900,800.47	2,268,784.68	6,169,585.15

El importe del saldo devengado con recurso de INGRESOS PROPIOS al 31 de marzo es por la cantidad de \$ 1,647,346.33 (Un millón seiscientos cuarenta y siete mil trescientos cuarenta y seis pesos 33/100 M.N.) conforme a los siguientes capítulos:

Capítulos	Acumulado	Marzo	Total
1000	561,248.77	251,220.67	812,469.44
2000	0.00	0.00	0.00
3000	121,859.20	713,017.69	834,876.89
4000	0.00	0.00	0.00
Subtotal	683,107.97	964,238.36	1,647,346.33
Depreciación	56,712.39	29,301.42	86,013.81
Total	739,820.36	993,539.78	1,733,360.14

Nota: Acorde al Estado de Actividades con fecha de corte al 31 de marzo 2024 la cantidad de \$86,013.81 (Ochenta y seis mil trece pesos 81/100 M.N.) corresponde al gasto de la depreciación que sufren los bienes adquiridos con las fuentes de financiamiento: Ingresos Propios y Poyectos Especiales.

Comportamiento mensual de la DEPRECIACIÓN en el ejercicio 2024			
Ene: 29,301.41	Abr	Jul	Oct
Feb: 27,410.98	May	Ago	Nov
Mar: 29,301.42	Jun	Sep	Dic
Total			86,013.81

MARZO										
Cuenta	Descripción	Partida	PROPIOS	PROPIOS RS	P.F.C.E.	R-PRONAPRED	PRODEP	CONACYT	PIEE	PROFEFE
1241	Móviles y equipo de Adm. Instructión		\$ 7,547.31	\$ -	\$ -	\$ 2,492.80	\$ 68.79	\$ -	\$ 2,848.99	\$ 440.59
12411	Móviles de Oficina y Estanterías	51101	1,861.41	0.00	0.00	1,340.43	68.79	0.00	0.00	440.59
12412	Móviles excepto de Oficina y Estanterías	51201	0.00	0.00	0.00	0.00	0.00	0.00	2,848.99	0.00
12413	Bienes artísticos y joyas	51301	0.00	0.00	0.00	0.00	0.00	0.00	0.00	0.00
12413	Equipo de Computo y Tecnología de la Información	51501	4,825.59	0.00	0.00	0.00	0.00	0.00	0.00	0.00
12419	Móviles y equipo de Adm. Instructión	51901	860.31	0.00	0.00	1,152.36	0.00	0.00	0.00	0.00
1242	Móviles y equipo Educativos y Recreativos		\$ 1,106.68	\$ 263.83	\$ 725.31	\$ -	\$ -	\$ -	\$ -	\$ -
12421	Equipo y Aparatos Audiovisuales	52101	0.00	0.00	0.00	0.00	0.00	0.00	0.00	0.00
12422	Aparatos Ópticos	52201	0.00	0.00	0.00	0.00	0.00	0.00	0.00	0.00
12423	Cámaras Fotográficas y de Video	52301	0.00	263.83	0.00	0.00	0.00	0.00	0.00	0.00
12429	Móviles y equipo Educativos y Recreativos	52901	1,106.68	0.00	725.31	0.00	0.00	0.00	0.00	0.00
1243	Equipo e Insumos Médicos y de Laboratorio		\$ -	\$ -	\$ 2,158.29	\$ -	\$ -	\$ 2,470.48	\$ -	\$ -

12431	Equipo Móvil y de Laboratorio	53101	0.00	0.00	0.00	0.00	0.00	2,470.48	0.00	0.00
12432	Material de oficina y de Laboratorio	53201	0.00	0.00	2,158.29	0.00	0.00	0.00	0.00	0.00
1244	Equipo de Transporte		\$ -	\$ -	\$ -	\$ -	\$ -	\$ -	\$ -	\$ -
12441	Vehículos y equipo terrestre destinado a servicios administrativos	54104	0.00	0.00	0.00	0.00	0.00	0.00	0.00	0.00
12442	Vehículos y equipo terrestre, destinado a servicios públicos	54105	0.00	0.00	0.00	0.00	0.00	0.00	0.00	0.00
12443	Camiones y camionetas	54201	0.00	0.00	0.00	0.00	0.00	0.00	0.00	0.00
1246	Móviles, Equipo y Vehículos		\$ 2,271.84	\$ 136.33	\$ 1,011.98	\$ 1,719.37	\$ -	\$ 4,038.82	\$ -	\$ -
12461	Móviles y Equipo Agrícola	56101	319.62	0.00	0.00	68.79	0.00	0.00	0.00	0.00
12462	Móviles y Equipo Industrial	56201	477.81	0.00	1,011.98	132.17	0.00	4,038.82	0.00	0.00
12463	Móviles y Equipo de Construcción	56301	0.00	0.00	0.00	0.00	0.00	0.00	0.00	0.00
12465	Equipo de Comunicación y Telefonía	56501	0.00	0.00	0.00	0.00	0.00	0.00	0.00	0.00
12466	Equipo de Generación Eléctrica, Puntos y Accesorios Eléctricos	56601	83.42	0.00	0.00	0.00	0.00	0.00	0.00	0.00
12467	Móviles y Vehículos Agrícolas	56701	653.02	136.33	0.00	1,518.41	0.00	0.00	0.00	0.00
12469	Otros Equipos	56902	737.97	0.00	0.00	0.00	0.00	0.00	0.00	0.00
1247			\$ -	\$ -	\$ -	\$ -	\$ -	\$ -	\$ -	\$ -
12510	Software	59101	0.00	0.00	0.00	0.00	0.00	0.00	0.00	0.00
	TOTAL		\$ 10,925.83	\$ 400.16	\$ 3,895.58	\$ 4,212.17	\$ 68.79	\$ 6,509.30	\$ 2,848.99	\$ 440.59

Se presenta un análisis por fuente de financiamiento del Ahorro/Desahorro al 31 de marzo 2024

FUENTE	INGRESOS	EGRESOS	AHORRO/ DESAHORRO
Federal	12,426,612.00	6,169,585.14	6,257,026.86
Recursos Fiscales	7,192,570.00	6,169,585.15	1,022,984.85
Ingresos Propios	4,723,753.41	1,647,346.33	3,076,407.08
Gasto de la depreciación del activo		86,013.81	- 86,013.81
AHORRO/DESAHORRO marzo 2024			10,270,404.98

Nota: El importe presupuestal del gasto de ingresos propios es por la cantidad de \$ 1,647,346.33 y contablemente el monto es por \$ 1,733,360.14 debido a que la depreciación del activo se considera como gasto.

II) NOTAS AL ESTADO DE SITUACIÓN FINANCIERA

Activo

- Efectivo y Equivalentes**

- El saldo en el rubro de efectivo y equivalentes al 31 de marzo es de \$ 19,245,858.47 (Diecinueve millones doscientos cuarenta y cinco mil ochocientos cincuenta y ocho pesos 47/100 M.N.), integrado por subsidios por ejercer, ingresos propios captados, recursos comprometidos para la administración de los recursos de Programas Especiales de Origen Federal y Estatal, según se describe a continuación:

Bancos/Tesorería

A fin de administrar los recursos de acuerdo a su origen, se han aperturado diversas cuentas bancarias para tal efecto, a continuación se describen las mismas:

Cuenta Contable	Descripción	Importe
1112-1-01	Banamex Estatal 162371633	7,227.99
1112-2-01	Bancomer Federal 0447435193	426,722.05
1112-2-02	Bancomer Fondo de Previsión 0170928283	689,846.45
1112-2-03	Bancomer Obligaciones por Pagar 0172165228	478,070.52
1112-2-04	Bancomer Nómina 0183725294	415.14
1112-2-05	Bancomer Cuotas y Tarifas 0183100979	122,407.99
1112-2-08	Bancomer Inasistencias y Retardos 0190338443	464,550.74
1112-2-09	Bancomer cheques Cancelados 0190417297	41,983.08
1112-2-10	Bancomer Ren.Fin 2011 y 2012 0192835703	26,258.92
1112-2-11	Bancomer Movilidad Internacional Estudiantil 0194298985	127,369.51
1112-2-12	Bancomer Renov.Infraestructura de Voz y Datos 0194299108	35,471.08
1112-2-13	Bancomer Recursos por Transferir al Fondo 2013 0194715209	13,754.24
1112-2-14	Bancomer Estatal 2016 No. de cuenta 0195591201	66,993.19
1112-2-16	Bancomer Adq de Equipo Fortalecimiento de los PE 01980126416	47,320.45
1112-2-17	Bancomer ISSSTE 0197763204	1,046,961.24
1112-2-18	Bancomer SEDESOL 0197817800	26,805.43
1112-2-28	Bancomer Fianza ISSSTE 0107793626	1,608,998.57
1112-2-29	Bancomer Cytnova 2016 0108098689	1,019.26
1112-2-36	Bancomer Federal 2017 0110370827	511,544.31
1112-2-41	Bancomer Federal 2018 0111354191 (1)	236,322.21
1112-2-62	Bancomer Salarios No Pagados 0116166261	1,013,697.14
1112-2-69	Bancomer Ejercicio Del Recurso 2021 0116274730	64,237.04
1112-2-71	Bancomer Presupuesto Ejercido 2021 0117898029	410.88
1112-2-73	Bancomer Cuotas y Tarifas 2022 0118011915	30,320.30
1112-2-75	Bancomer Provisión Liquidación Rodolfo Mercado 0118186677	435,014.97
1112-2-78	Bancomer Estatal 2023 0119808612	24.07
1112-2-79	Bancomer Cuotas y Tarifas 2023 0119801502	927,050.18
1112-2-80	Bancomer Ejercicio Del Recurso 2023 0119828257	0.00
1112-2-81	Bancomer Federal 2023 0120060917	0.00
1112-2-82	Bancomer Presupuesto Ejercido 2023 0122139073	0.00
1112-2-83	Bancomer Couotas y Tarifas 2024 0122134594	3,077,218.20
1112-2-84	Bancomer Estatal 2024 0122310376	1,217,905.69
1112-2-85	Bancomer Ejercicio del Recurso 2024 0122318245	49,783.96
1112-2-86	Bancomer Federal 2024 0122481685	6,450,153.67
	Total	19,245,858.47

El comparativo del saldo en bancos de febrero a marzo presenta una variación de \$ 6,945,352.98 (Seis millones novecientos cuarenta y cinco mil trescientos cincuenta y dos pesos 98/100 M.N.)

Descripción	Febrero	Marzo	Variaciones
Banamex Estatal 162371633	7,227.99	7,227.99	0.00
Bancomer Federal 0447435193	423,282.61	426,722.05	-3,439.44
Bancomer Fondo de Previsión 0170928283	689,846.45	689,846.45	0.00
Bancomer Obligaciones por Pagar 0172165228	1.00	478,070.52	-478,069.52
Bancomer Nómina 0183725294	5,298.80	415.14	4,883.66
Bancomer Cuotas y Tarifas 0183100979	122,406.58	122,407.99	-1.41
Bancomer Inasistencias y Retardos 0190417297	464,547.00	464,550.74	-3.74
Bancomer cheques Cancelados 0190417297	41,982.74	41,983.08	-0.34
Bancomer Ren.Fin 2011 y 2012 0192835703	26,258.71	26,258.92	-0.21
Bancomer Movilidad Internacional Estudiantil 0194298985	127,368.48	127,369.51	-1.03
Bancomer Renov.Infraestructura de Voz y Datos 0194299108	35,471.08	35,471.08	0.00
Bancomer Recursos por Transferir al Fondo 2013 0194715209	13,754.24	13,754.24	0.00
Bancomer Estatal 0195591201	66,992.65	66,993.19	-0.54
Bancomer Adq de Equipo Fortalecimiento de los PE 01980126416	47,320.07	47,320.45	-0.38
Bancomer ISSSTE 0197763204	1,038,864.57	1,046,961.24	-8,096.67
Bancomer SEDESOL 0197817800	26,805.43	26,805.43	0.00
Bancomer Fianza ISSSTE 0107793626	1,608,998.57	1,608,998.57	0.00
Bancomer Cytnova 2016 0108098689	1,019.26	1,019.26	0.00
Bancomer Federal 2017 0110370827	510,071.30	511,544.31	-1,473.01
Bancomer Federal 2018 0111354191	234,405.00	236,322.21	-1,917.21
Bancomer Salarios No Pagados 0116166261	1,013,697.14	1,013,697.14	0.00
Bancomer Ejercicio Del Recurso 2021 0116274730	64,237.04	64,237.04	0.00
Bancomer Presupuesto Ejercido 2021 0117898029	410.88	410.88	0.00
Bancomer Cuotas y Tarifas 2022 0118011915	31,917.30	30,320.30	1,597.00

Bancomer Provisión Liquidación Rodolfo Mercado 0118186677	435,014.97	435,014.97	0.00
Bancomer Estatal 2023 0119808612	24.07	24.07	0.00
Bancomer Cuotas y Tarifas 2023 0119801502	1,338,351.56	927,050.18	411,301.38
Bancomer Ejercicio Del Recurso 2023 0119828257	0.00	0.00	0.00
Bancomer Federal 2023 0120060917	0.00	0.00	0.00
Bancomer Presupuesto Ejercido 2023 0122139073	2,013,694.85	0.00	2,013,694.85
Bancomer Couotas y Tarifas 2024 0122134594	1,880,963.33	3,077,218.20	-1,196,254.87
Bancomer Estatal 2024 0122310376	0.00	1,217,905.69	-1,217,905.69
Bancomer Ejercicio del Recurso 2024 0122318245	30,271.82	49,783.96	-19,512.14
Bancomer Federal 2024 0122481685	0.00	6,450,153.67	-6,450,153.67
Total	12,300,505.49	19,245,858.47	-6,945,352.98

Inversiones Temporales

La universidad cuenta con recursos invertidos en las instituciones bancarias y se integra de la siguiente manera:

Institucion Bancaria	Cuenta Bancaria	Descripcion	Importe
Bancomer	0447435193	Federal	421,755.33
Bancomer	0190338443	Inasistencias y Retardos	0.00
Bancomer	0197763204	ISSSTE	982,128.15
Bancomer	0110370827	Federal 2017	178,676.01
Bancomer	0111354191	Federal 2018	232,554.10

Nota: Fuente de información: Estado de Cuenta Bancario

- Derechos a recibir Efectivo y Equivalentes y Bienes o Servicios**

- El saldo en los derechos por recibir es por la cantidad de \$ 7,931,632.63 (Siete millones novecientos treinta y un mil seiscientos treinta y dos pesos 63/100 M.N.) y se integra al 31 de marzo 2024 de la siguiente manera:

Cuentas por Cobrar a Corto Plazo

Las Cuentas por Cobrar a Corto Plazo se integran por:

Cuenta por cobrar (Concepto)	Monto	Antigüedad
------------------------------	-------	------------

El saldo que aparece en esta cuenta deriva del contrato abierto plurianual de prestación de servicio de Administración, Desarrollo, Mantenimiento y Soporte de Aplicaciones (ADMA) Unidad de Mantenimiento y Desarrollo de Software firmado el día 14 de diciembre de 2014 entre el ISSSTE y la Universidad Tecnológica de Tulancingo. Durante el período del 01 de agosto de 2015 al 31 de diciembre de 2016 esta institución acreditó la cantidad de \$7,911,633.93 de I.V.A. proveniente de los servicios contratados con esta institución.	7,911,633.93	2015-2016
--	--------------	-----------

Deudores Diversos por Cobrar a Corto Plazo

Cuenta por cobrar (Concepto)	Monto	Antigüedad
Subsidios y subvenciones		

Otros Derechos a recibir Efectivo y Equivalentes a Corto Plazo

Cuenta por cobrar (Concepto)	Monto	Antigüedad
Subsidio al empleo generado	-1.3	Noviembre 2022

Total -1.3

Deudores por anticipos de la Tesorería a corto plazo

Fondos Revolventes Rotatorios

a) Presupuestos	10,000.00
b) Recursos Materiales	10,000.00
Total	<u><u>20,000.00</u></u>

Gran total Activo Circulante **7,931,632.63**

• **Bienes Muebles, Inmuebles e Intangibles**

8. El saldo de los bienes muebles asciende a \$67,896,938.27 (Sesenta y siete millones ochocientos noventa y seis mil novecientos treinta y ocho pesos 27/100 M.N.) y se integra al 31 de marzo de 2024 de la siguiente manera:

Bienes Muebles

2024			
Descripción del Rubro	Febrero	Marzo	Incremento y/o
	Importe	Importe	Decremento
Mobiliario y Equipo de Administración	19,998,990.63	19,998,990.63	0.00
Mobiliario y Equipo Educativo y Recreación	4,907,093.03	4,907,093.03	0.00
Equipo e Instrumental Médico y de Laboratorio	6,898,402.34	6,898,402.34	0.00
Equipo de Transporte	4,698,692.00	4,698,692.00	0.00
Maquinaria, Otros Equipos y Herramientas	31,393,760.27	31,393,760.27	0.00

Total	67,896,938.27	67,896,938.27	0.00
--------------	----------------------	----------------------	-------------

El saldo de los bienes intangibles asciende a \$2,075,990.73 (Dos millones setenta y cinco mil novecientos noventa pesos 73/100 M.N.)

2024			
Descripción del Rubro	Febrero	Marzo	Incremento y/o
	Importe	Importe	Decremento
Software	2,075,990.73	2,075,990.73	0.00

Bienes Inmuebles, Infraestructura y Construcciones en Proceso

2024			
Descripción del Rubro	Febrero	Marzo	Incremento y/o
	Importe	Importe	Decremento
Terrenos	11,616,006.67	11,616,006.67	0.00
Edificios no Residenciales	63,463,564.08	63,463,564.08	0.00
Otros Bienes Inmuebles	1,097,109.66	1,097,109.66	0.00
Total	76,176,680.41	76,176,680.41	0.00

Los **terrenos** propiedad de la Universidad, ascienden a **\$11,616,006.67** (Once millones seiscientos dieciséis mil seis pesos 67/100 M.N.) y se **integra de dos predios adquiridos mediante donación**: El primero de ello se encuentra ubicado en Camino a Ahuehuetitla No. 301 , Colonia Las Presas, Tulancingo, Hgo. con una superficie de 155,539.17m" y un valor catastral de **\$11,612,340.00** (Once millones seiscientos doce mil trescientos cuarenta pesos 00/100 M.N.) según se hace constar en escritura pública No. 59071, inscrita bajo el número 2151, Tomo 1 del Libro 1 Sección 1, del Registro Público de la Propiedad y del Comercio del Distrito Judicial de Tulancingo, Hidalgo el 17 de noviembre del año 2000. El segundo de ellos ubicado en la localidad de Santa Úrsula del Municipio de Huehuetla, cuenta las siguientes medidas: al norte 76.90m, al sur 148.48m, al oriente 222.09m y al poniente 280.35m y tiene un valor catastral de **\$3,666.67** (Tres mil seiscientos sesenta y seis pesos 67/100 M.N.).

Bienes Muebles, Intangibles y Depreciaciones

Se integra de la siguiente manera:

2024			
Descripción del Rubro	Febrero	Marzo	Porcentaje de Depreciación Anual
	Importe	Importe	
Mobiliario y Equipo de Administración	-17,008,641.55	-17,088,747.75	10

Mobiliario y Equipo Eduacacional y Recreación	-4,062,133.59	-4,083,904.33	20
Equipo e Instrumental Médico y de Laboratorio	-4,832,784.40	-4,911,992.93	20
Equipo de Transporte	-4,463,757.38	-4,463,757.38	20
Maquinaria, Otros Equipos y Herramientas	-27,433,088.29	-27,521,465.36	10
Subtotal Bienes Muebles	-57,852,115.75	-58,069,867.75	
Software	-2,075,990.73	-2,075,990.73	
Subtotal Activos Intangibles	-2,075,990.73	-2,075,990.73	
Total Depreciación acumulada, Deterioro y Amortización acumulada de Bienes	-59,928,106.48	-60,145,858.48	

Pasivo

La institución cuenta con un pasivo como a continuación se muestra:

Concepto	2024
Pasivo Circulante	11,024,789.67
Pasivo NO circulante	0.00
Suma de Pasivo	11,024,789.67

y se presenta su desagregación de la siguiente manera:

Cuentas Por Pagar a Corto Plazo

Los compromisos adquiridos y las obligaciones a cargo de la Universidad ascienden a \$ 6,280,709.32 (Seis millones doscientos ochenta mil setecientos nueve pesos 32/100 M.N.) y se desglosan a continuación:

Concepto			
Cuentas por pagar a Corto Plazo			
Proveedores por pagar a corto plazo			
2111-5-15202	Pago de Liquidaciones	435,014.97	587,099.37
2112-1-000027	Comisión de agua y alcantarillado del municipio de Tulancingo de Bravo, Hgo.	10,147.36	
2112-1-000046	Comisión Federal de Electricidad	587.00	
2112-1-000050	CONSORCIOS DE SERVICIOS INTEGRALES PARA OFICINA, S.A. DE C.V.	0.00	
2112-1-000262	TELEFONOS DE MEXICO, S.A.B. DE C.V.	0.00	
2112-1-000315	EDGARDO ALEJANDRO TENORIO PASTRANA	0.00	
2112-1-000534	Gobierno del Estado de Hidalgo	140,006.04	
2112-1-000672	MARTHA ERIKA SAUCEDO GONZALEZ Y/O ERYMSA	0.00	
2112-1-000732	GRUPO HIDALGUENSE DE DESARROLLO SA DE CV	0.00	
2112-1-001054	Devolución de Títulos	1,344.00	
2112-1-001187	VICTOR DANIEL GONZALEZ GARCIA	0.00	

2112-1-001228	BURO DE CERTIFICACIONES INTERNACIONALES Y SISTEMAS INTEGRAD	0.00	
2112-1-001245	GRUPO EDUCATIVO MINERVA, S. de R.L. de C.V.	0.00	
2112-1-001285	JOSE CARLOS RODRIGUEZ RAMIREZ	0.00	
2112-1-001346	SISTEMAS DIGITALES IMPRESIONANTES S.A DE C.V	0.00	
2112-1-001387	XOCHITL CECILIA ROSAS BARREDA	0.00	
2112-1-001389	ENALOC, S.C.	0.00	
2112-1-001448	RUBEN HERNANDEZ ARRIAGA	0.00	
2112-1-001453	JUAN TELLO MUNOZ	0.00	
2112-1-001465	DIANA EUGENIA VERA DIEGO	0.00	
2112-1-001570	FUNDACION DE INVESTIGACION PARA EL DESARROLLO PROFESIONAL S.C	0.00	
2112-1-001571	GHD DISTRIBUCIONES S.A DE C.V	0.00	
2112-1-001575	CASPE CONSULTORES S.C.	0.00	
2112-1-001578	VOZSYNERGY AND CLOUD COMMUNICATIONS, S.A DE C.V.	0.00	
Retenciones y Contribuciones a corto plazo			5,693,609.95
2117-1-01	ISR Retención por Salarios	454,558.67	
2117-1-02	ISR Retención por Servicios Profesionales	7,168.22	
2117-1-03	ISR Retenciones por asimilables	16,346.53	
2117-2-01	IVA Traslado	4,712,810.56	
2117-2-05	IVA Retención 4%	0.16	
2117-3-01	Cuotas y aportaciones al ISSSTE	259,445.38	
2117-3-02	Crédito ISSSTE	0.00	
2117-4-01	Aportaciones FOVISSSTE	140,938.76	
2117-5-01	Aportaciones SAR	56,375.52	
2119-22	Promocionales	80.00	
2119-33	C x P Intereses Federal 0447435193	10,115.80	
2119-34	C x P Intereses ISSSTE	23,902.75	
2119-35	C x P Intereses Federal 2017	4,348.57	
2119-36	C x P Intereses Federal 2018	5,659.83	
2119-37	C X P Intereses cuentas con recursos propiedad UT	55.85	
2119-39	C x P Intereses Estatal 2024	1,798.66	
2119-40	C x P Intereses Federal 2024	4.69	
Total			6,280,709.32

Nota: La provisión: PAGO DE LIQUIDACIONES por la cantidad de \$431,888.95 se mantiene vigente debido a que aun no se ha dado la resolución a la DEMANDA LABORAL interpuesta por el C. Rodolfo Marquez Mercado.

Provisiones por Pagar a Corto Plazo

La institución cuenta con recursos comprometidos por la cantidad de \$ 4,744,080.35 (Cuatro millones setecientos cuarenta y cuatro mil ochenta pesos 35/100 M.N.) y se desglosan a continuación:

OTRAS PROVISIONES A CORTO PLAZO		
2179-1-00001	Descuentos por inasis.y retardos.	387,888.80
2179-1-00002	Salarios y pasivos no reclamados	91,054.12
2179-1-00004	Dev. seguros Inbursa por siniestro	233.00
2179-1-00011	ISSSTE	2,050,955.46
2179-1-00016	Devolución Aaxa seguros	2,543.43
2179-2-00001	Prog.tecn.p/la energía renovables (NARET)	24.48
2179-1-00018	HDI SEGUROS (SINIESTRO 30 Julio 2018 Equipo electrónico)	8,149.97
2179-1-00019	Salarios Devengados no Pagados	1,013,697.14
2179-2-00003	CAU	-0.31
2179-3-00001	Congreso Internacional Académico-Cultural	3,965.08
2179-3-00002	Movilidad internacional estudiantil	121,470.00
2179-3-00003	Infraestructura voz y datos del edif."c"	31,048.32
2179-3-00004	Adq. equipamiento fort.de los prog. Educ	536.52
	Subtotal	3,711,566.01
PROGRAMAS ESPECIALES A DEPRECIARSE		
2179-5-00001	FAC federal 2013	235,531.99
2179-5-00002	PIFI 2013	27,118.49
2179-5-00004	FADOES	30,594.48
2179-5-00005	FONAES	38,081.37
2179-5-00006	Promep ur 514	10,054.63
2179-5-00007	FAC estatal	64,882.81
2179-5-00008	Infraestructura de voz y datos	282.37
2179-5-00010	Result. ejer 2013	19,075.00
2179-5-00011	PROFOCIES 2014	314,239.20
2179-5-00012	PROMEPE	3,648.63
2179-5-00013	Adq.eq.para fortalecimiento prog. Educat	278,842.75
2179-5-00014	PADES 2014	6,898.10
2179-5-00016	FAC estatal 2012 intereses	600.00
2179-5-00021	INTER PROEXOES 2017 (REA)	1,382.02
2179-5-00022	PROEXOES intereses 2018	0.00
2179-6-00001	Recuperación de Seguro siniestro 21 de mayo	732.18
2179-6-00002	Recuperación de Seguro siniestro 30 de junio	550.32
	Subtotal	1,032,514.34
	Total	4,744,080.35

III) NOTAS AL ESTADO DE VARIACIÓN EN LA HACIENDA PÚBLICA

1. HACIENDA PÚBLICA/PATRIMONIO CONTRIBUIDO

Donaciones de capital: (Bienes Muebles e Inmuebles).-Esta integrada por donaciones de bienes muebles e inmuebles de años anteriores así como del presente ejercicio

2. HACIENDA PÚBLICA/PATRIMONIO GENERADO

a) Resultado del Ejercicio (Ahorro/Desahorro)

FUENTE	INGRESOS	EGRESOS	AHORRO/DESAHORRO
Federal	12,426,612.00	6,169,585.14	6,257,026.86
Recursos Fiscales	7,192,570.00	6,169,585.15	1,022,984.85
Ingresos Propios	4,723,753.41	1,647,346.33	3,076,407.08
Gasto de la depreciación del activo adquirido		86,013.81	-86,013.81
AHORRO/DESAHORRO marzo 2024			10,270,404.98

b) Resultado de Ejercicios Anteriores

Se presenta el comportamiento que ha presentado:

INTEGRACION DE RESULTADO DE EJERCICIOS ANTERIORES					
AÑO	IMPORTE	AÑO	IMPORTE	AÑO	IMPORTE
2009	-97,183.86	2014	160,519.57	2019	2,152,420.70
2010	190,226.52	2015	376,106.43	2020	-1,888,239.73
2011	-2,006.72	2016	7,557,594.03	2021	-974,965.44
2012	23,677.03	2017	1,207,082.04	2022	-953,894.93
2013	-9,266.37	2018	-223,189.15	2023	1,023,719.55
				Total de REA	8,078,597.29

Nota: Al 31 de diciembre de 2023 el resultado de ejercicios anteriores es de : 1,473,023.25

Durante el mes de enero se tuvieron los siguientes movimientos:

E00003	Reintegro de recursos fiscales remanentes del ejercicio 2023 por \$ 238,434.65
E00004	Reintegro de recursos fiscales remanente del ejercicio 2023 U006 Subsidios para Organismos Descentralizados Estatales por \$ 79,169.13
E00005	Reintegro de recursos fiscales remanentes del ejercicio 2023 por \$165.68
E00006	Reintegro de rendimientos del recurso estatal del cuarto trimestre del ejercicio 2023 por \$3.78
E00007	Reintegro de rendimientos del recurso estatal del segundo trimestre del ejercicio 2023 por \$99.70
E00008	Reintegro de rendimientos del recurso estatal del tercer trimestre del ejercicio 2023 por \$171.78
E00009	Reintegro de rendimientos federales generados durante el ejercicio 2023 por \$52,089.86
E00010	Reintegro de capital del recurso federal del ejercicio 2023 por \$79,169.12
E00119	Reintegro de excedentes correspondientes a ingresos propios 2023 por \$464,002.38

PATRIMONIO

El patrimonio contribuido de la universidad se ha comportado de la siguiente manera:

Patrimonio Contribuido 1995	32,585.61	Patrimonio Contribuido 2005	77,905,149.63	Patrimonio Contribuido 2015	61,732,926.95
Patrimonio Contribuido 1996	16,515,326.07	Patrimonio Contribuido 2006	77,900,465.84	Patrimonio Contribuido 2016	59,326,348.88
Patrimonio Contribuido 1997	29,689,230.93	Patrimonio Contribuido 2007	76,642,904.39	Patrimonio Contribuido 2017	57,530,825.95
Patrimonio Contribuido 1998	30,324,381.93	Patrimonio Contribuido 2008	76,962,916.89	Patrimonio Contribuido 2018	54,071,368.44
Patrimonio Contribuido 1999	43,686,161.08	Patrimonio Contribuido 2009	74,721,231.66	Patrimonio Contribuido 2019	53,080,719.39
Patrimonio Contribuido 2000	67,885,717.52	Patrimonio Contribuido 2010	76,465,867.37	Patrimonio Contribuido 2020	51,991,197.26
Patrimonio Contribuido 2001	84,797,691.43	Patrimonio Contribuido 2011	79,897,309.33	Patrimonio Contribuido 2021	51,113,053.48
Patrimonio Contribuido 2002	85,621,317.22	Patrimonio Contribuido 2012	88,919,932.54	Patrimonio Contribuido 2022	35,780,082.79
Patrimonio Contribuido 2003	81,017,059.89	Patrimonio Contribuido 2013	98,157,375.83	Patrimonio Contribuido 2023	35,154,499.71
Patrimonio Contribuido 2004	79,312,983.56	Patrimonio Contribuido 2014	62,629,666.83	Patrimonio Contribuido 2024	34,682,115.31

PATRIMONIO GENERADO	
Hacienda Pública/Patrimonio Generado	102,156,452.36
Resultados del Ejercicio (Ahorro / Desahorro)	10,270,404.98
Resultados de Ejercicios Anteriores	8,078,597.29
Revalúos	0.00
Reservas	49,125,334.78
Patrimonio Contribuido	34,682,115.31

HIDALGO						
Estado de Variación en la Hacienda Pública						
Usr: supervisor	Del 01/ene/2024 Al 31/mar./2024				Fecha y	03/abr/2024
Rep:	(Cifras en Pesos)					06:24 p. m.
Concepto	Hacienda Pública/ Patrimonio Contribuido	Hacienda Pública/ Patrimonio Generado De Ejercicios Anteriores	Hacienda Pública/ Patrimonio Generado Del Ejercicio	Exceso o Insuficiencia en la Actualización de la Hacienda Pública / Patrimonio	Total	
HACIENDA PÚBLICA/PATRIMONIO CONTRIBUIDO NETO DE 2023	\$35,154,499.71	\$0.00	\$0.00	\$0.00	\$35,154,499.71	
APORTACIONES	\$0.00	\$0.00	\$1473,023.25	\$0.00	\$1473,023.25	
DONACIONES DE CAPITAL	\$35,154,499.71	\$0.00	\$0.00	\$0.00	\$35,154,499.71	
ACTUALIZACIÓN DE LA HACIENDA PÚBLICA/PATRIMONIO	\$0.00	\$0.00	\$0.00	\$0.00	\$0.00	
HACIENDA PÚBLICA /PATRIMONIO GENERADO NETO DE 2023	\$0.00	\$56,645,006.40	\$1,473,023.25	\$0.00	\$58,118,029.65	
RESULTADOS DEL EJERCICIO (AHORRO/ DESAHORRO)	\$0.00	\$0.00	\$0.00	\$0.00	\$0.00	
RESULTADOS DE EJERCICIOS ANTERIORES	\$0.00	\$7,516,880.12	\$0.00	\$0.00	\$7,516,880.12	
REVALÚOS	\$0.00	\$0.00	\$0.00	\$0.00	\$0.00	
RESERVAS	\$0.00	\$49,125,334.78	\$0.00	\$0.00	\$49,125,334.78	
RECTIFICACIONES DE RESULTADOS DE EJERCICIOS ANTERIORES	\$0.00	\$0.00	\$0.00	\$0.00	\$0.00	
EXCESO O INSUFICIENCIA EN LA ACTUALIZACIÓN DE LA HACIENDA PÚBLICA/ PATRIMONIO NETO DE 2023	\$0.00	\$0.00	\$0.00	\$0.00	\$0.00	
RESULTADO POR POSICIÓN MONETARIA	\$0.00	\$0.00	\$0.00	\$0.00	\$0.00	
RESULTADO POR TENENCIA DE ACTIVOS NOMONETARIOS	\$0.00	\$0.00	\$0.00	\$0.00	\$0.00	
HACIENDA PÚBLICA / PATRIMONIO NETO FINAL DE 2023	\$35,154,499.71	\$56,645,006.40	\$1,473,023.25	\$0.00	\$93,272,529.36	
CAMBIOS EN LA HACIENDA PÚBLICA/PATRIMONIO CONTRIBUIDO NETO DE 2024	-\$472,384.40	\$0.00	\$0.00	\$0.00	-\$472,384.40	
APORTACIONES	\$0.00	\$0.00	\$0.00	\$0.00	\$0.00	
DONACIONES DE CAPITAL	-\$472,384.40	\$0.00	\$0.00	\$0.00	-\$472,384.40	
ACTUALIZACIÓN DE LA HACIENDA PÚBLICA/PATRIMONIO	\$0.00	\$0.00	\$0.00	\$0.00	\$0.00	
VARIACIONES DE LA HACIENDA PÚBLICA/PATRIMONIO GENERADO NETO DE	\$0.00	\$559,717.17	\$8,796,590.23	\$0.00	\$9,356,307.40	
RESULTADOS DEL EJERCICIO (AHORRO/ DESAHORRO)	\$0.00	\$0.00	\$10,270,404.98	\$0.00	\$10,270,404.98	

RESULTADOS DE EJERCICIOS ANTERIORES	\$0.00	\$589,777.17	-\$1473,023.25	\$0.00	-\$915,306.08
REVALUOS	\$0.00	\$0.00	\$0.00	\$0.00	\$0.00
RESERVAS	\$0.00	\$0.00	-\$751,150	\$0.00	-\$751,150
RECTIFICACIONES DE RESULTADOS DE EJERCICIOS ANTERIORES	\$0.00	\$0.00	\$0.00	\$0.00	\$0.00
CAMBIOS EN EL EXCESO O INSUFICIENCIA EN LA ACTUALIZACIÓN DE LA HACIENDA PÚBLICA / PATRIMONIO NETO DE 2024	\$0.00	\$0.00	\$0.00	\$0.00	\$0.00
RESULTADO POR POSICIÓN MONETARIA	\$0.00	\$0.00	\$0.00	\$0.00	\$0.00
RESULTADO POR TENENCIA DE ACTIVOS NO MONETARIOS	\$0.00	\$0.00	\$0.00	\$0.00	\$0.00
HACIENDA PÚBLICA / PATRIMONIO NETO FINAL DE 2024	\$34,682,115.31	\$57,204,723.57	\$10,269,613.48	\$0.00	\$102,156,452.36

"Bajo protesta de decir verdad declaramos que los Estados Financieros y sus notas, son razonablemente correctos y son responsabilidad del emisor".

IV) NOTAS AL ESTADO DE FLUJOS DE EFECTIVO

Efectivo y equivalentes

1. Se presenta la información respecto del saldo inicial del ejercicio y el presente mes en la cuenta de Bancos

Rubro	31 de diciembre de 2023	31 de marzo de 2024
Efectivo en Bancos-Tesorería	13,184,759.26	19,245,858.47

2. En el presente no se adquirieron bienes

3. Conciliación de los Flujos de Efectivo Netos de las Actividades de Operación y la cuenta de Ahorro/Desahorro

INGRESOS Y OTROS BENEFICIOS

Ingresos por Venta de Bienes y Prestación de Servicios	4,723,753.41	
Transferencias, Asignaciones, Subsidios y Subvenciones, y Pensiones y Jubilaciones	19,619,182.00	
Total Ingresos y Otros Beneficios		24,342,935.41

GASTOS Y OTRAS PERDIDAS

Servicios Personales	12,560,601.27	
Materiales y Suministros	58,277.16	
Servicios Generales	1,367,638.19	
Subsidios y Subvenciones	0.00	
Estimaciones, Depreciaciones, Deterioros, Obsolesc y Amortiz	86,013.81	14,072,530.43
Disponibilidad al 31 de marzo de 2024		10,270,404.98

Integración de disponibilidad al 31 de marzo de 2024

CUENTAS DE BALANCE DEUDORAS

Efectivo	0.00	
Bancos/Tesorería	19,245,858.47	
Cuentas por Cobrar a Corto Plazo	7,931,633.93	
Deudores Diversos	0.00	
Ingresos por Recuperar (Subsidio al Empleo)	-1.30	
Terrenos	11,616,006.67	
Edificios no Residenciales	63,463,564.08	
Otros Bienes Inmuebles	1,097,109.66	
Mobiliario y Equipo de Administración	19,998,990.63	
Mobiliario y Equipo Educativo y Recreativo	4,907,093.03	
Equipo e Instrumental Médico y de Laboratorio	6,898,402.34	
Vehículos y Equipo de Transporte	4,698,692.00	
Maquinaria, Otros Equipos y Herramientas	31,393,760.27	
Software	2,075,990.73	173,327,100.51
Cuentas de Balance Acreedoras		
Depreciación acumulada de Bienes Muebles	58,069,867.75	
Amortización Acumulada de Activos intangibles	2,075,990.73	
Proveedores por Pagar a Corto Plazo	0.00	
Retenciones y Contribuciones por Pagar a Corto Plazo	6,280,709.32	
Otras Cuentas por Pagar a Corto Plazo	0.00	
Otras Provisiones a Corto Plazo	4,744,080.35	
Donaciones de Capital	34,682,115.31	
Resultado de Ejercicios Anteriores	8,078,597.29	
Reservas de Patrimonio	48,583,940.70	
Reservas por Contingencia(FONDO DE RESERVA)	541,394.08	163,056,695.53
		10,270,404.98

V) CONCILIACIÓN ENTRE LOS INGRESOS PRESUPUESTARIOS Y CONTABLES, ASÍ COMO ENTRE LOS EGRESOS PRESUPUESTARIOS Y LOS GASTOS CONTABLES

Conciliación entre los Ingresos Presupuestarios y Contables	
Del 01 de enero al 31 de marzo de 2024	
1.-TOTAL DE INGRESOS PRESUPUESTARIOS	24,342,935.41
2. MAS INGRESOS CONTABLES NO PRESUPUESTARIOS	0.00
2.1 INGRESOS FINANCIEROS	0.00
2.2 INCREMENTO POR VARIACION DE INVENTARIOS	0.00

2.3 DISMINUCIÓN DEL EXCESO DE ESTIMACIONES POR PERDIDA O DETERIORO U OBSOLESCENCIA	0.00
2.4 DISMINUCIÓN DEL EXCESO DE PROVISIONES	0.00
2.5 OTROS INGRESOS Y BENEFICIOS VARIOS	0.00
2.6 OTROS INGRESOS CONTABLES NO PRESUPUESTARIOS	0.00
3. MENOS INGRESOS PRESUPUESTARIOS NO CONTABLES	0.00
3.1 APROVECHAMIENTOS PATRIMONIALES	0.00
3.2 INGRESOS DERIVADOS DE FINANCIAMIENTOS	0.00
4. TOTAL DE INGRESOS CONTABLES	24,342,935.41

Conciliación entre los Egresos Presupuestarios y los Gastos Contables	
Del 01 de enero al 31 de marzo de 2024	
1.-TOTAL DE EGRESOS PRESUPUESTARIOS	13,986,516.62
2. MENOS EGRESOS PRESUPUESTARIOS NO CONTABLES	0.00
2.1 MATERIAS PRIMAS Y MATERIALES DE PRODUCCION Y COMERCIALIZACION	0.00
2.2 MATERIALES Y SUMINISTROS	0.00
2.3 MOBILIARIO Y EQUIPO DE ADMINISTRACION	0.00
2.4 MOBILIARIO Y EQUIPO EDUCACIONAL Y RECREATIVO	0.00
2.5 EQUIPO E INSTRUMENTAL MEDICO Y DE LABORATORIO	0.00
2.6 VEHICULOS Y EQUIPO DE TRANSPORTE	0.00
2.7 EQUIPO DE DEFENSA Y SEGURIDAD	0.00
2.8 MAQUINARIA, OTROS EQUIPOS Y HERRAMIENTAS	0.00
2.9 ACTIVOS BIOLÓGICOS	0.00
2.10 BIENES INMUEBLES	0.00
2.11 ACTIVOS INTANGIBLES	0.00
2.12 OBRA PUBLICA EN BIENES DE DOMINIO PUBLICO	0.00
2.13 OBRA PUBLICA EN BIENES PROPIOS	0.00
2.14 ACCIONES Y PARTICIPACIONES DE CAPITAL	0.00
2.15 COMPRA DE TITULOS Y VALORES	0.00
2.16 CONCESION DE PRESTAMOS	0.00
2.17 INVERSIONES EN FIDEICOMISOS, MANDATOS Y OTROS ANALOGOS	0.00
2.18 PROVISIONES PARA CONTINGENCIAS Y OTRAS EROGACIONES	0.00
2.19 AMORTIZACION DE LA DEUDA PUBLICA	0.00
2.20 ADEUDOS DE EJERCICIOS FISCALES ANTERIORES (ADEFAS)	0.00
2.21 OTROS EGRESOS PRESUPUESTARIOS NO CONTABLES	0.00
3. MAS GASTOS CONTABLES NO PRESUPUESTARIOS	86,013.81
3.1 ESTIMACIONES, DEPRECIACIONES, DETERIOROS, OBSOLESCENCIA Y	86,013.81
3.2 PROVISIONES	0.00
3.3 DISMINUCION DE INVENTARIOS	0.00
3.4 AUMENTO POR INSUFICIENCIA DE ESTIMACIONES POR PERDIDA O	0.00
3.5 AUMENTO POR INSUFICIENCIA DE PROVISIONES	0.00
3.6 OTROS GASTOS	0.00
3.7 OTROS GASTOS CONTABLES NO PRESUPUESTARIOS	0.00
4. TOTAL DE GASTOS CONTABLES	14,072,530.43

c) NOTAS DE MEMORIA (CUENTAS DE ORDEN)

Cuentas de Orden Contables

Valores.-Representan títulos, valores y préstamos que aún no conforman pasivos por no haber recibido activos relacionados con los bienes., NO APLICA

Emisión de obligaciones.- Representa el conjunto de valores emitidos y puestos en circulación.- NO APLICA

Avales y garantías.- Corresponde al registro de la responsabilidad subsidiaria o solidaria que adquiere un ente público ante un acreedor por el otorgamiento de créditos a un tercero.-No APLICA

Juicios.-La Universidad al 31 de marzo de 2024 tiene un juicio por despido injustificado con el C. Rodolfo Marquez Mercado

Inversión Mediante Proyectos para Prestación de Servicios (PPS) y Similares .- NO APLIC

Bienes concesionados o en comodato.- La Universidad no tiene bienes en comodato

Cuentas de Orden Presupuestarias:

CUENTAS DE ORDEN PRESUPUESTARIAS		
Del 01 de enero al 31 de marzo de de 2024		
LEY DE INGRESOS	2024	2023
LEY DE INGRESOS ESTIMADA	75,160,673.00	76,831,197.00
LEY DE INGRESOS POR EJECUTAR	50,817,737.59	95,354.97
MODIFICACIONES A LA LEY DE INGRESOS ESTIMADA	0.00	3,399,244.00
LEY DE INGRESOS DEVENGADA	24,342,935.41	80,135,086.03
LEY DE INGRESOS RECAUDADA	24,342,935.41	76,985,346.47
PRESUPUESTO DE EGRESOS		
PRESUPUESTO DE EGRESOS APROBADO	75,160,673.00	76,831,197.00
PRESUPUESTO DE EGRESOS POR EJERCER	61,174,156.38	2,132,333.33
MODIFICACIONES AL PRESUPUESTO DE EGRESOS APROBADO	0.00	3,399,244.00
PRESUPUESTO DE EGRESOS COMPROMETIDO	13,986,516.62	78,098,107.67
PRESUPUESTO DE EGRESOS DEVENGADO	13,986,516.62	78,098,107.67
PRESUPUESTO DE EGRESOS EJERCIDO	13,986,516.62	78,098,107.67
PRESUPUESTO DE EGRESOS PAGADO	13,986,516.62	72,161,251.56

"Bajo protesta de decir verdad declaramos que los Estados Financieros y sus Notas son razonablemente correctos y responsabilidad del emisor"

Elaboró

Revisó

Autorizó

L.C. Carmela Santos Hurtado Departamento de
Contabilidad

L.C. José Humberto Angeles Hernández
Director de Administración y Finanzas

Mtro. José Antonio Zamora Guido
Rector

UNIVERSIDAD TECNOLÓGICA DE TULANCINGO
NOTAS A LOS ESTADOS FINANCIEROS
AL 31 DE MARZO DE 2024
cifras en pesos

UNIVERSIDAD TECNOLÓGICA DE TULANCINGO
NOTAS A LOS ESTADOS FINANCIEROS
AL 31 DE MARZO DE 2024
cifras en pesos

UNIVERSIDAD TECNOLÓGICA DE TULANCINGO
NOTAS A LOS ESTADOS FINANCIEROS
AL 31 DE MARZO DE 2024
cifras en pesos

UNIVERSIDAD TECNOLÓGICA DE TULANCINGO
NOTAS A LOS ESTADOS FINANCIEROS
AL 31 DE MARZO DE 2024
cifras en pesos

UNIVERSIDAD TECNOLÓGICA DE TULANCINGO
NOTAS A LOS ESTADOS FINANCIEROS
AL 31 DE MARZO DE 2024
cifras en pesos

UNIVERSIDAD TECNOLÓGICA DE TULANCINGO
NOTAS A LOS ESTADOS FINANCIEROS
AL 31 DE MARZO DE 2024
cifras en pesos

UNIVERSIDAD TECNOLÓGICA DE TULANCINGO
NOTAS A LOS ESTADOS FINANCIEROS
AL 31 DE MARZO DE 2024
cifras en pesos

UNIVERSIDAD TECNOLÓGICA DE TULANCINGO
NOTAS A LOS ESTADOS FINANCIEROS
AL 31 DE MARZO DE 2024
cifras en pesos

UNIVERSIDAD TECNOLÓGICA DE TULANCINGO
NOTAS A LOS ESTADOS FINANCIEROS
AL 31 DE MARZO DE 2024
cifras en pesos

UNIVERSIDAD TECNOLÓGICA DE TULANCINGO
NOTAS A LOS ESTADOS FINANCIEROS
AL 31 DE MARZO DE 2024
cifras en pesos

UNIVERSIDAD TECNOLÓGICA DE TULANCINGO
NOTAS A LOS ESTADOS FINANCIEROS
AL 31 DE MARZO DE 2024
cifras en pesos

UNIVERSIDAD TECNOLÓGICA DE TULANCINGO
NOTAS A LOS ESTADOS FINANCIEROS
AL 31 DE MARZO DE 2024
cifras en pesos

UNIVERSIDAD TECNOLÓGICA DE TULANCINGO
NOTAS A LOS ESTADOS FINANCIEROS
AL 31 DE MARZO DE 2024
cifras en pesos

UNIVERSIDAD TECNOLÓGICA DE TULANCINGO
NOTAS A LOS ESTADOS FINANCIEROS
AL 31 DE MARZO DE 2024
cifras en pesos

UNIVERSIDAD TECNOLÓGICA DE TULANCINGO
NOTAS A LOS ESTADOS FINANCIEROS
AL 31 DE MARZO DE 2024
cifras en pesos

UNIVERSIDAD TECNOLÓGICA DE TULANCINGO
NOTAS A LOS ESTADOS FINANCIEROS
AL 31 DE MARZO DE 2024
cifras en pesos

UNIVERSIDAD TECNOLÓGICA DE TULANCINGO
NOTAS A LOS ESTADOS FINANCIEROS
AL 31 DE MARZO DE 2024
cifras en pesos

UNIVERSIDAD TECNOLÓGICA DE TULANCINGO
NOTAS A LOS ESTADOS FINANCIEROS
AL 31 DE MARZO DE 2024
cifras en pesos