AL 31 DE DICIEMBRE DE 2022

a) NOTAS DE DESGLOSE

I) NOTAS AL ESTADO DE SITUACIÓN FINANCIERA

Activo

1. Efectivo y Equivalentes

1. *El saldo en el rubro de efectivo y equivalentes al 31 de diciembre es de $10,692,800.64 (Diez millones seiscientos noventa y dos mil ochocientos pesos 64/100 M.N.), integrado por subsidios por ejercer, ingresos propios captados, recursos comprometidos para la administración de los recursos de Programas Especiales de Origen Federal y Estatal, según se describe a continuación:*

Efectivo

El saldo que presenta esta cuenta contable representa al Fondo Fijo de Caja que se asigna para cubrir gastos de menor cuantía.

	Responsable	
1111-2	Administración y Finanzas	0.00
1111-3	Recursos Materiales	0.00

Bancos/Tesorería

A fin de administrar los recursos de acuerdo a su origen, se han aperturado diversas cuentas bancarias para tal efecto, a continuación se describen las mismas:

Cuenta Contable	Descripción	Importe
1112-1-01	Banamex Estatal 162371633	$7,227.99
1112-2-01	Bancomer Federal 0447435193	$374,866.22
1112-2-02	Bancomer Fondo de Previsión 0170928283	$689,846.45
1112-2-03	Bancomer Obligaciones por Pagar 0172165228	$1,824,407.27
1112-2-04	Bancomer Nómina 0183725294	$75,858.98
1112-2-05	Bancomer Cuotas y Tarifas 0183100979	$3,879.89
1112-2-08	Bancomer Inasistencias y Retardos 0190417297	$260,904.19
1112-2-09	Bancomer cheques Cancelados 0190417297	$41,977.77

1112-2-10	Bancomer Ren.Fin 2011 y 2012 0192835703	$23,910.69
1112-2-11	Bancomer Movilidad Internacional Estudiantil 0194298985	$127,353.35
1112-2-12	Bancomer Renov.Infraestructura de Voz y Datos 0194299108	$35,470.77
1112-2-13	Bancomer Recursos por Transferir al Fondo 2013 0194715209	$13,754.12
1112-2-14	Bancomer Estatal 0195591201	$66,984.67
1112-2-16	Bancomer Adq de Equipo Fortalecimiento de los PE 01980126416	$47,314.45
1112-2-17	Bancomer ISSSTE 0197763204	$924,739.19
1112-2-18	Bancomer SEDESOL 0197817800	$15,315.13
1112-2-19	Bancomer SEDESOL Nor.Mat.Tecn 019717975	$7,681.36
1112-2-20	Bancomer SEDESOL Arch.de Concentración 0197614306	$689.40
1112-2-21	Bancomer SEDESOL Estudio Prosp 0197763158	$1,690.74
1112-2-22	Bancomer SEDESOL 0197614284 uso lenguaje	$1,428.80
1112-2-28	Bancomer Fianza ISSSTE 0107793626	$1,608,998.57
1112-2-29	Bancomer Cytnova 2016 0108098689	$1,019.26
1112-2-36	Bancomer Federal 2017 0110370827	$587,161.26
1112-2-41	Bancomer Federal 2018 0111354191	$241,235.28
1112-2-45	Bancomer Federal 2019 0112682974	$2,266.55
1112-2-49	Bancomer Sueldo Rectoria 0113197654	$956.32
1112-2-52	Bancomer Conacyt 0113703924	$19,286.80

1112-2-62	Bancomer Salarios No Pagados 0116166261	$1,013,697.14
1112-2-63	Bancomer Otros Ingresos y Beneficios 0116166539	$5,907.42
1112-2-69	Bancomer Ejercicio Del Recurso 2021 0116274730	$42,600.72
1112-2-70	BANCOMER FEDERAL 2022 0117897901	$10,443.91
1112-2-71	BANCOMER PRESUPUESTO EJERCIDO 2021 0117898029	$410.88
1112-2-73	BANCOMER CUOTAS Y TARIFAS 2022 0118011915	$126,463.78
1112-2-74	BANCOMER EJERCICIO DEL RECURSO 2022 0118171955	$1,114,724.00
1112-2-75	BANCOMER PROVISION LIQUIDACION RODOLFO MERCADO 0118186677	$431,888.95
1112-2-77	BANCOMER PRESUPUESTO EJERCIDO 2022 0119654593	$940,438.37
	Total	$10,692,800.64

El comparativo del saldo en bancos de noviembre a diciembre presenta una variación de $10, 508,074.29 (Diez millones quinientos ocho mil setenta y cautro pesos 29/100 M.N.)

Descrpción	Noviembre	Diciembre	Variaciones
Banamex Estatal 162371633	$7,227.99	7,227.99	0.00
Bancomer Federal 0447435193	371,414.63	374,866.22	-3,451.59

Bancomer Fondo de Previsión 0170928283	689,846.45	689,846.45	0.00
Bancomer Obligaciones por Pagar 0172165228	36,739.59	1,824,407.27	-1,787,667.68
Bancomer Nómina 0183725294	384.31	75,858.98	-75,474.67
Bancomer Cuotas y Tarifas 0183100979	3,879.42	3,879.89	-0.47
Bancomer Inasistencias y Retardos 0190417297	455,804.88	260,904.19	194,900.69
Bancomer cheques Cancelados 0190417297	41,965.37	41,977.77	-12.40
Bancomer Ren.Fin 2011 y 2012 0192835703	23,910.49	23,910.69	-0.20
Bancomer Movilidad Internacional Estudiantil 0194298985	127,352.29	127,353.35	-1.06
Bancomer Renov.Infraestructura de Voz y Datos 0194299108	35,470.47	35,470.77	-0.30
Bancomer Recursos por Transferir al Fondo 2013 0194715209	13,754.01	13,754.12	-0.11
Bancomer Estatal 0195591201	66,978.43	66,984.67	-6.24
Bancomer Adq de Equipo Fortalecimiento de los PE 01980126416	47,314.06	47,314.45	-0.39
Bancomer ISSSTE 0197763204	916,690.16	924,739.19	-8,049.03
Bancomer SEDESOL 0197817800	15,315.13	15,315.13	0.00
Bancomer SEDESOL Nor.Mat.Tecn 019717975	7,681.36	7,681.36	0.00
Bancomer SEDESOL Arch.de Concentración 0197614306	689.40	689.40	0.00

Bancomer SEDESOL Estudio Prosp 0197763158	1,690.74	1,690.74	0.00
Bancomer SEDESOL 0197614284 uso lenguaje	1,428.80	1,428.80	0.00
Bancomer Fianza ISSSTE 0107793626	1,608,998.57	1,608,998.57	0.00
Bancomer Cytnova 2016 0108098689	1,019.26	1,019.26	0.00
Bancomer Federal 2017 0110370827	582,033.39	587,161.26	-5,127.87
Bancomer Federal 2018 0111354191	239,329.07	241,235.28	-1,906.21
Bancomer Federal 2019 0112682974	2,266.55	2,266.55	0.00
Bancomer Sueldo Rectoria 0113197654	956.31	956.32	-0.01
Bancomer Conacyt 0113703924	19,286.80	19,286.80	0.00
Bancomer Salarios No Pagados 0116166261	1,013,697.14	1,013,697.14	0.00
Bancomer Otros Ingresos y Beneficios 0116166539	5,907.42	5,907.42	0.00
Bancomer Ejercicio Del Recurso 2021 0116274730	64,237.04	42,600.72	21,636.32
BANCOMER FEDERAL 2022 0117897901	4,990,616.29	10,443.91	4,980,172.38
BANCOMER PRESUPUESTO EJERCIDO 2021 0117898029	410.88	410.88	0.00
BANCOMER ESTATAL 2022 0117931875	2,903,330.27	0.00	2,903,330.27
BANCOMER CUOTAS Y TARIFAS 2022 0118011915	5,696,335.36	126,463.78	5,569,871.58
BANCOMER EJERCICIO DEL RECURSO 2022 0118171955	775,023.65	1,114,724.00	-339,700.35

BANCOMER PROVISION LIQUIDACION RODOLFO MERCADO 0118186677	431,888.95	431,888.95	0.00
BANCOMER PRESUPUESTO EJERCIDO 2022 0119654593	0.00	940,438.37	-940,438.37
	$21,200,874.93	**$10,692,800.64**	**10,508,074.29**

Inversiones Temporales

La universidad cuenta con recursos invertidos en las instituciones bancarias y se integra de la siguiente manera:

Institución Bancaria	Cuenta Bancaria	Descripción	Importe
Bancomer	0447435193	Federal	369,899.50
Bancomer	0190338443	Inasistencias y Retardos	233,742.49
Bancomer	0197763204	ISSSTE	859,906.10
Bancomer	0110370827	Federal 2017	547,828.59
Bancomer	0111354191	Federal 2018	203,613.64

Nota: Fuente de información: Estado de Cuenta Bancario

- **Derechos a recibir Efectivo y Equivalentes y Bienes o Servicios a Recibir**

2. *El saldo en los derechos por recibir es por la cantidad de $9,572,646.83 (Nueve millones quinientos setenta y dos mil seiscientos cuarenta y seis pesos 83/100 M.N.) y se integra al 31 de diciembre de 2022 de la siguiente manera:*

Las Cuentas por Cobrar a Corto Plazo se integran por:

Cuenta por cobrar (Concepto)	Monto	Antigüedad
El saldo que aparece en esta cuenta deriva del contrato abierto plurianual de prestación de servicio de Administración, Desarrollo, Mantenimiento y Soporte de Aplicaciones (ADMA) Unidad de Mantenimiento y Desarrollo de Sofware firmado el día 14 de diciembre de 2014 entre el ISSSTE y la Universidad Tecnológica de Tulancingo. Durante el período del 01 de agosto de 2015 al 31 de diciembre de 2016 está institución acreditó la cantidad de $7,911,633.93 de I.V.A. proveniente de los servicios contratados con esta institución.	7,911,633.93	2015-2016

Deudores Diversos por Cobrar a Corto Plazo

Cuenta por cobrar (Concepto)	Monto	Antigüedad
Subsidios y subvenciones	1,661,014.20	Diciembre 2022

Nota: La SFP con los contrarecibos Nos 1204742 y 1204743 de fecha 30 de diciembre de 2022 genera cuenta por pagar a favor de la Universidad Tecnológica de Tulancingo por la cantidad de $1,661,014.20 por los conceptos de Tranferencia de recursos estatal correspondientes al mes de diciembre así como por el concepto de gratificación anual

Otros Derechos a recibir Efectivo y Equivalentes a Corto Plazo

Cuenta por cobrar (Concepto)	Monto	Antigüedad
Subsidio al empleo que se generó en el presente mes	-1.30	Noviembre 2022

- **Bienes Muebles, Inmuebles e Intangibles**

8. *El saldo de los bienes muebles asciende a $68,072,722.84 (Sesenta y ocho millones setenta y dos mil setecientos veintidos pesos 84/100 M.N.) y se integra al 31 de diciembre de 2022 de la siguente manera:*

2022			
Descripción del Rubro	*Noviembre*	*Diciembre*	*Incremento y/o*
	Importe	*Importe*	*Decremento*
Mobiliario y Equipo de Administración	*19,604,416.31*	*19,650,466.31*	*-46,050.00*
Mobiliario y Equipo Educacional y Recreación	*5,308,048.66*	*5,308,048.66*	*0.00*
Equipo e Instrumental Médico y de Laboratorio	*6,898,402.34*	*6,898,402.34*	*0.00*
Equipo de Transporte	*4,698,692.00*	*4,698,692.00*	*0.00*
Maquinaria, Otros Equipos y Herramientas	*31,517,113.53*	*31,517,113.53*	*0.00*
Total	*68,026,672.84*	*68,072,722.84*	*-46,050.00*

Nota *: En el mes de mayo se llevo a cabo el registro de la baja por bienes de desecho de acuerdo con el Acta Circunstanciada de Baja de Bienes, Acta No. UTT-CBM-ISE-2022 de fecha 22 de marzo de 2022 PD00305 de mayo 2022 por la cantidad de $ 3, 190, 919.28*

En el mes de junio se realiza el registro de mobiliario y equipo por la cantidad de $558,413.89 de acuerdo al acta de entrega-recepción fisica de mobiliario y equipo por parte del INHIFE a la Universidad Tecnológica de Tulancingo PD00341 de fecha 30 de junio de 2022.

Adquisición de Simulador de fallas para sistema de frenos ABS por la cantidad de $46,050.00, de acuerdo a la indepnización por la aseguradora por el equipo de computo dañado, del cual se recupero la cantidad de $46,965.58

El saldo de los bienes intangibles asciente a $2,075,990.73 (Dos millones setenta y cinco mil novecientos noventa pesos 73/100 M.N.)

2022			
Descripción del Rubro	Noviembre	Diciembre	Incremento y/o
	Importe	Importe	Decremento
Software	2,075,990.73	2,075,990.73	0.00

Bienes Inmuebles, Infraestructura y Construcciones en Proceso

2022			
Descripción del Rubro	Noviembre	Diciembre	Incremento y/o
	Importe	Importe	Decremento
Terrenos	11,616,006.67	11,616,006.67	0.00
Edificios no Residenciales	63,463,564.08	63,463,564.08	0.00
Otros Bienes Inmuebles	1,097,109.66	1,097,109.66	0.00
Total	76,176,680.41	76,176,680.41	0.00

Los terrenos *propiedad de la Universidad, ascienden a $* ***11,616,006.67*** *(Once millones seiscientos dieciseis mil seis pesos 67/100 M.N.) y se* ***integra de dos predios adquiridos mediante donación*** *: El primero de ello se encuentra ubicado en Camino a Ahuehuetitla No. 301 , Colonia Las Presas, Tulancingo, Hgo. con una superficie de 155,539.17m" y un valor catastral de $* ***11,612,340.00*** *(Once millones seiscientos doce mil trescientos cuarenta pesos 00/100 M.N.) según se hace constar en escritura pública No. 59071, inscrita bajo el número 2151,Tomo 1 del Libro 1Sección 1, del Registro Público de la Propiedad y del Comercio del Distrito Judicial de Tulancingo, Hidalgo el 17 de noviembre del año 2000. El segundo de ellos ubicado en la localidad de Santa Úrsula del Municipio de Huehuetla, cuenta las siguientes medidas: al norte 76.90m, al sur 148.48m, al oriente 222.09m y al poniente 280.35m y tiene un valor catastral de$* ***3,666.67*** *(Tres mil seiscientos sesenta y seis pesos 67/100 M.N).*

Bienes Muebles, Intangibles y Depreciaciones

Se integra de la siguiente manera:

2022			
Descripción del Rubro	Noviembre	Diciembre	Porcentaje de Depreciación Anual
	Importe	Importe	
Mobiliario y Equipo de Administración	-16,736,039.84	-16,929,629.14	10
Mobiliario y Equipo Eduacacional y Recreación	-3,854,135.84	-3,943,390.16	20
Equipo e Instrumental Médico y de Laboratorio	-3,337,212.02	-3,544,498.15	20
Equipo de Transporte	-4,452,120.81	-4,463,757.38	20
Maquinaria, Otros Equipos y Herramientas	-26,325,678.16	-26,523,859.00	10
Subtotal Bienes Muebles	**-54,705,186.67**	**-55,405,133.83**	
Software	-2,075,990.73	-2,075,990.73	
Subtotal Activos Intangibles	**-2,075,990.73**	**-2,075,990.73**	
Total Depreciación acumulada ,Deterioro y Amortización acumulada de Bienes	**-56,781,177.40**	**-57,481,124.56**	

Nota:
En el mes de mayo se registro la baja de activos por lo cual se registro una depreciación de $2, 776,085.37 de acuerdo al acta número UTT-CBM-ISE-2022

Pasivo
La institución cuenta con un pasivo como a continuación se muestra:

Concepto	2022
Pasivo Circulante	$ 16,184,853.02
Pasivo NO circulante	$ .00
Suma de Pasivo	**$ 16,184,853.02**

y se presenta su desagregación de la siguiente manera:

1. Cuentas Por Pagar a Corto Plazo

Los compromisos adquiridos y las obligaciones a cargo de la Universidad ascienden a $ 10,682,581.40 (Diez millones seiscientos ochenta y dos mil quinientos ochenta y un pesos 40/100 M.N.).y se desglosan a continuación:

	Concepto		
	Cuentas por pagar a Corto Plazo		
	Proveedores por pagar a corto plazo		**2,845,269.92**
2111-5-15202	Pago de Liquidaciones	431,888.95	
2112-1-000027	Comisión de agua y alcantarillado del municipio de Tulancingo de Bravo, Hgo.	10,147.36	

	Comisión de agua y alcantarillado del municipio de Tulancingo de Bravo, Hgo.	12,000.00	
2112-1-000046	Comisión Federal de Electricidad	587.00	
	Comisión Federal de Electricidad	89,855.00	
2112-1-000050	Consorcio de servicios integrales para oficina, S.A. de C.V.	401,414.24	
2112-1-000079	Embotelladora Las Margaritas, S.A. de C.V.	10,000.00	
2112-1-000125	Innovation Group Hosting-México S. de R.L. de C.V.	10,000.00	
2112-1-000185	María Esther Rodríguez Olvera	15,452.80	
2112-1-000262	Teléfonos de México S.A.B. de C.V.	23,260.00	
21121-000315	Edgardo Alejandro Tenorio Pastrana	133,700.00	
2112-1-000534	Gobierno del Estado de Hidalgo	139,595.16	
	Gobierno del Estado de Hidalgo	410.88	
2112-1-000672	Martha Erika Saucedo González y/o ERYMSA	1,067.20	
2112-1-000732	Grupo Hidalguense de Desarrollo S.A. de C.V.	318,768.00	
2112-1-000955	Soluciones Integrales Mard, S.A de C.V.	68,894.97	
2112-1-001054	Devolución de títulos	1,344.00	
2112-1-001086	A&E Consultores Integrales de Hidalgo, S.A. de C.V.	35,148.00	
2112-1-001116	Corporativo Team Security Service Elite, Seguridad Privada S.A. de C.V.	420,504.90	
21112-1-001245	Grupo educativo Minerva, S. de R.L. de C.V.	99,290.00	
2112-1-001294	Ko&Ko sistemas y Soluciones IT, S.A. de C.V.	32,393.12	
2112-1-001370	Daniel Martínez Sánchez	289,246.00	
2112-1-001462	Alejandro Román Rosales Vargas	8,120.00	
2112-1-001465	Diana Eugenia Vera Diego	168,524.80	
2112-1-001470	Erika Selene Vargas Moreno	13,500.00	
2112-1-001479	José Alejandro Pérez Islas	110,157.54	
	Retenciones y Contribuciones a corto plazo		**7,837,311.48**
2117-1-01	ISR Retención por Salarios	1,789,770.32	
2117-1-02	ISR Retención por Servicios Profesionales	20,568.59	

2117-1-03	ISR Retenciones por asimilables	11,817.42	
2117-2-01	IVA Trasladado	4,712,811.70	
2117-3-01	Cuotas y aportaciones al ISSSTE	548,977.89	
2117-39801	Impuesto sobre nóminas	340,156.00	
2117-4-01	Aportaciones FOVISSSTE	295,149.73	
2117-5-01	Aportaciones SAR	118,059.83	
		Total	**10,682,581.40**

Nota: La provisión: PAGO DE LIQUIDACIONES por la cantidad de $431,888.95 se mantiene vigente debido a que aun no se ha dado la resolución a la DEMANDA LABORAL interpuesta por el C. Rodolfo Marquez Mercado.

Proveedores por Pagar a Corto Plazo

La institución cuenta con recursos comprometidos por la cantidad de $5,502,271.62 (Cinco millones quinientos dis mil doscientos setenta y un pesos 62/100 M.N.) y se desglosan a continuación:

OTRAS PROVISIONES A CORTO PLAZO		
2179-1-00001	Descuentos por inasis.y retardos.	387,888.80
2179-1-00002	Salarios y pasivos no reclamados	91,054.12
2179-1-00004	Dev. seguros Inbursa por siniestro	233.00
2179-1-00011	ISSSTE	2,050,955.46
2179-1-00016	Devolución Aaxa seguros	2,543.43
2179-2-00001	Prog.tecn.p/la energía renovables (NARET)	24.48
2179-1-00018	HDI SEGUROS (SINIESTRO 30 Julio 2018 Equipo electrónico)	8,149.97
2179-1-00019	Salarios Devengados no Pagados	1,013,697.14
2179-2-00003	CAU	-0.31
2179-3-00001	Congreso Internacional Académico-Cultural	3,965.08
2179-3-00002	Movilidad internacional estudiantil	121,470.00
2179-3-00003	Infraestructura voz y datos del edif."c"	31,048.32
2179-3-00004	Adq. equipamiento fort.de los prog. Educ	536.52
	Subtotal	**3,711,566.01**
	PROGRAMAS ESPECIALES A DEPRECIARSE	
2179-5-00001	FAC federal 2013	483,766.61
2179-5-00002	PIFI 2013	48,475.53
2179-5-00004	FADOES	66,674.37
2179-5-00005	FONAES	82,293.50
2179-5-00006	Promep ur 514	19,290.12
2179-5-00007	FAC estatal	116,130.27

Nota: La cuenta bancaria donde se administran estos recursos muestra un saldo bancario al 31 de diciembre por la cantidad de $260,904.19 derivado que demanera transitoria se realizo préstamo para hacer frente a las obligaciones laborales en el mes de diciembre en tanto la SFP radica el recursos correspondiente al mes de diciembre 2022.

2179-5-00008	Infraestructura de voz y datos	3,040.09
2179-5-00010	Result. ejer 2013	19,075.00
2179-5-00011	PROFOCIES 2014	518,962.23
2179-5-00012	PROMEP	6,177.80
2179-5-00013	Adq.eq.para fortalecimiento prog. Educat	409,283.07
2179-5-00014	PADES 2014	11,725.81
2179-5-00016	FAC estatal 2012 intereses	600.00
2179-5-00021	INTER PROEXOEES 2017 (REA)	3,928.71
2179-6-00001	Recuperación de Seguro siniestro 21 de mayo	732.18
2179-6-00002	Recuperación de Seguro siniestro 30 de junio	550.32
	Subtotal	**1,790,705.61**
		5,502,271.62

II) NOTAS AL ESTADO DE ACTIVIDADES

Ingresos de Gestión

1. ***Ingresos por Venta de Bienes y Servicios***

Al presente mes se recaudo la cantidad de $13,849,989.59 (Trece millones ochocientos cuarenta y nueve mil novecientos ochenta y nueve pesos 59/100 M,N)

2. ***Transferencias, Asignaciones, Subsidios y Subvenciones, Pensiones y Jubilaciones***

Al presente mes se ha devengado la cantidad de:

Federal	28,808,875.00
Productos financieros federales	3,701.90
Proyecto Federal CONACYT 2022	84,000.00
Estatal	35,638,284.08
	64,534,860.98

3 **Otros Ingresos**

En el mes de marzo **se relizo la venta de desechos de acuerdo al acta circunstancia en cumplimiento al acta número UTT-CBM-ISE 2022** por la cantidad de $ 7,100.00
(Siete mil cien pesos 00/100 m.n.)

En el mes de octubre con la póliza I00196 de fecha 27 de octubre de 2022 se reconoce la cantidad de $5.88 que se generaron como intereses de la cuenta bancaria PROMEPUR, como otros ingresos y beneficios, se dío el tratamiento antes descrito ya que en el mes de septiembre se realizó el reintegro del capital e intereses de la cuenta PROMEPUR.

En el presente mes se registro con la póliza P02982 de fecha 22 de diciembre de 2022 la ampliación por la recuperación de la asegurado por la cantidad de $46,959.70

3. *Productos*

Estos recursos corresponden a los rendimientos bancarios de las diferentes cuentas que se tienen en inversión y al 31 de diciembre han generado la cantidad de $ 167,116.03 (Ciento sesenta y siete mil ciento dieciseis pesos 03/100 M.N.)

INTERESES BANCARIOS GENERADOS 2022		
4151-01	Federal	25,434.60
4151-02	Cuotas y tarifas	5.79

4151-03	PROV. INASISTENCIAS Y RETARDOS	29,620.20
4151-05	Nómina	41.06
4151-06	Renovación Infraestructura y Renovación de Datos	3.65
4151-07	Rec. por trasf. al fondo 2013	1.39
4151-08	Estatal	6.82
4151-09	Efpe	9.19
4151-10	ISSSTE	59,725.41
4151-11	Movilidad internacional	12.93
4151-12	Rendimientos financieros. 2011 y 2012	2.46
4151-13	Federal 2017	38,049.83
4151-14	Federal 2018	14,145.92
4151-16	Sueldo Rectoria	0.12
4151-23	Ejercicio del recurso 2022	44.26
4151-26	Cheques cancelados	12.40
	Total	**167,116.03**

FONDO DE PREVISIÓN

La Universidad cuenta con un Fondo de Previsión al 31 de diciembre de 2022 por la cantidad de $**541,394.0**8 (Quinientos cuarenta y un mil trescientos noventa y cuatro pesos 08/100 M.N.) más los intereses que se han generado en los ejercicios fiscales 2012, 2014 al 2020 por la cantidad de $148,452.37 (Ciento cuarenta y ocho mil cuatrocientos cincuenta y dos pesos 37/100 M.N.); este recurso se encuentra administrado en la cuenta bancaria: 0170098283 la cual tiene un saldo bancario de $689,846.45 (Seiscientos ochenta y nueve mil ochocientos cuarenta y seis pesos 45/100 M.N.).

Origen del recurso	
Integración de intereses generados	129,423.08
Ingreso extraordinario por venta de vehículos	95,700.00
Reintegro de préstamo provisional para gasto de operación estatal en el ejercicio 2012	223,720.00
Reintegro de la cantidad por parte de la Secretaria de Finanzas y Administración correspondiente al ejercicio fiscal 2012	92,551.00
Total al 31 de diciembre de 2022	**541,394.08**
Intereses generados 2012 (Resultado 2012)	12,322.55
Intereses generados 2014	2,555.37
Intereses generados 2015	17,285.25
Intereses generados 2016	5,564.58
Intereses generados 2017	15,420.43
Intereses generados 2018	19,733.38
Intereses generados 2019	45,387.30
Intereses generados 2020	30,183.51
Total de intereses generados	**148,452.37**

Total de recursos en bancos	**689,846.45**

Gastos y Otras Pérdidas:

1. El importe del saldo devengado de origen **FEDERA**L al 31 de diciembre es por la cantidad de $ 28,798,320.39 (Veintiocho millones setecientos noventa y ocho mil trescientos veinte pesos 39/100 M.N.) conforme a los siguientes capítulos:

Capítulos	Acumulado	Diciembre	Total
1000	20,672,951.76	4,048,715.63	24,721,667.39
2000	590,751.86	995,584.44	1,586,336.30
3000	1,378,174.11	1,112,142.59	2,490,316.70
Total	22,641,877.73	6,156,442.66	28,798,320.39

El importe del saldo devengado de origen **ESTATAL** al 31 de diciembre es por la cantidad de $35,624,713.50 (Treinta y cinco millones seiscientos veinticuatro mil setecientos trece pesos 50/100 M.N.) conforme a los siguientes capítulos:

Capítulos	Acumulado	Diciembre	Total
1000	24,562,373.56	5,709,729.86	30,272,103.42
2000	1,866,708.91	995,584.47	2,862,293.38
3000	1,378,174.08	1,112,142.62	2,490,316.70
Total	27,807,256.55	7,817,456.95	35,624,713.50

El importe del saldo devengado con recurso de I**NGRESOS PROPIOS** al 31 de diciembre es por la cantidad de $13,738,943.80 (Trece millones seicientos treinta y ocho mil novecientos cuarenta y tres pesos 80/100 M,N.) conforme a los siguientes capítulos:

Capítulos	Acumulado	Diciembre	Total
1000	1,228,620.40	2,168,265.62	3,396,886.02
2000	538,444.50	86,931.29	625,375.79
3000	6,225,626.58	3,462,098.41	9,687,724.99
4000	0.00	28,957.00	28,957.00
Subtotal	**7,992,691.48**	**5,746,252.32**	**13,738,943.80**
Depreciación	820,087.82	162,027.26	982,115.08
Total	8,812,779.30	5,908,279.58	14,721,058.88

Nota: Acorde al Estado de Actividades con fecha de corte al 31 de diciembre de 2022 la cantidad de $982,115.08 (novecientos ochenta y dos mil ciento quince pesos 08/100 M.N.) corresponde al gasto de la depreciación que sufren los bienes adquiridos con las fuentes de financiamiento: Ingresos Propios y Poyectos Especiales.

PROYECTOS ESPECIALES

Al 31 de diciembre se devengó la cantidad de $249,658.98 (Doscientos cuarenta y nueve mil seiscientos cincuenta y ocho pesos 98/100 M.N.) correspondiente a **Proyectos Especiales** con recursos federales

Capítulo	FONDO SECTORIAL CONACYT
2000	13,299.46
3000	40,959.69
4000	195,399.83
Total	**249,658.98**

Se presenta un análisis por fuente de financiamiento del Ahorro/Desahorro al mes de diciembre de 2022

FUENTE	INGRESOS	EGRESOS	AHORRO/DESAHORRO
Federal	28,808,875.00	28,798,320.39	10,554.61
Productos federales	3,701.90	0.00	3,701.90
Proyecto Federal CONACYT 2022	84,000.00	64,713.20	19,286.80
Recursos Fiscales	35,638,284.08	35,624,713.50	13,570.58
Ingresos Propios	13,849,989.59	13,692,893.80	157,095.79
Otros ingresos (venta de desechos)	7,105.88		7,105.88
Indepnización aseguradora	46,959.70	46,050.00	909.70
OTROS EGRESOS PROYECTOS ESPECIALES (CONACYT)		184,945.78	-184,945.78
Productos (Rendimientos)	167,116.03		167,116.03
Gasto de la depreciación del activo adquirido		982,115.08	-982,115.08
AHORRO/DESAHORRO a diciembre 2022			**-787,719.57**

Nota: El importe presupuestal del gasto de ingresos propios es por la cantidad de $13,784,993.80 y contablemente el monto es por $14,771,079.86 debido a que la depreciación del activo se considera como gasto.

.

Comportamiento mensual de la DEPRECIACIÓN en el ejercicio 2022.

Ene	47,399.61	May	88497.21	Sep	84,279.80	
Feb	79,707.26	Jun	85,288.59	Oct	87,089.13	
Mar	88,247.33	Jul	87,089.12	Nov		
Abr	85400.64	Ago	87,089.13	Dic	162,027.26	**982,115.08**

DEPRECIACIÓN Noviembre

Descripción	Partida	PROPIOS	PROPIOS RS	P.F.C.E.	R-PRONAPRED	PROEXOEES	PROEXOEES INT	REA	PRODEP	CONACYT	PIEE	PROFEXE
Muebles y Equipo de Administración		$ 12,167.27	$ -	$ 12,597.52	$ 2,412.38	$ -	$ -	$ -	$ 2,455.62	$ 1,307.33	$ 7,662.48	$ 426.37
Muebles de Oficina y Estantería	51101	1,801.36	0.00	0.00	1,297.19	0.00	0.00	0.00	66.58	0.00	0.00	426.37
Muebles excepto de Oficina y Estantería	51201	0.00	0.00	0.00	0.00	0.00	0.00	0.00	0.00	0.00	2,757.09	0.00
Bienes artísticos y culturales	51301	0.00	0.00	0.00	0.00	0.00	0.00	0.00	0.00	0.00	0.00	0.00
Equipo de Cómputo y Tecnologías de la Información	51501	9,303.46	0.00	12,597.52	0.00	0.00	0.00	0.00	2,389.05	1,307.33	4,905.39	0.00
Otros Muebles y Equipos de Administración	51901	1,062.44	0.00	0.00	1,115.19	0.00	0.00	0.00	0.00	0.00	0.00	0.00
Maquinaria y Equipo Educacional y Recreativo		$ 3,978.53	$ -	$ 5,341.46	$ -	$ -	$ -	$ -	$ -	$ -	$ -	$ -
Equipo y Aparatos Audiovisuales	52101	2,907.54	0.00	1,430.02	0.00	0.00	0.00	0.00	0.00	0.00	0.00	0.00
Aparatos Deportivos	52201	0.00	0.00	0.00	0.00	0.00	0.00	0.00	0.00	0.00	0.00	0.00
Cámaras Fotográficas y de Video	52301	0.00	0.00	3,209.53	0.00	0.00	0.00	0.00	0.00	0.00	0.00	0.00
Otros Muebles y Equipo Educacional y Recreativo	52901	1,070.98	0.00	701.91	0.00	0.00	0.00	0.00	0.00	0.00	0.00	0.00
Equipo e Instrumental Médico y de Laboratorio		$ 3,435.62	$ -	$ 2,088.67	$ -	$ 13,473.85	$ 431.64	$ -	$ -	$ 2,390.79	$ -	$ -
Equipo Médico y de Laboratorio	53101	3,435.62	0.00	0.00	0.00	9,638.76	431.64	0.00	0.00	2,390.79	0.00	0.00
Instrumental Médico y de Laboratorio	53201	0.00	0.00	2,088.67	0.00	3,835.08	0.00	0.00	0.00	0.00	0.00	0.00
Equipo de Transporte		$ -	$ -	$ -	$ 1,707.12	$ -	$ -	$ 5,957.67	$ -	$ -	$ -	$ -
Vehículos y equipo terrestres destinados a servicios administrativos	54104	0.00	0.00	0.00	0.00	0.00	0.00	5,957.67	0.00	0.00	0.00	0.00
Vehículos y equipo terrestres destinados a servicios públicos	54105	0.00	0.00	0.00	1,707.12	0.00	0.00	0.00	0.00	0.00	0.00	0.00
Embarcaciones y equipo aéreo	54201	0.00	0.00	0.00	0.00	0.00	0.00	0.00	0.00	0.00	0.00	0.00
Maquinaria, Otros Equipos y Herramientas		$ 2,299.72	$ -	$ 979.34	$ 1,683.91	$ -	$ -	$ -	$ -	$ 3,908.54	$ -	$ -
Maquinaria y Equipo Agropecuario	56101	309.31	0.00	0.00	66.58	0.00	0.00	0.00	0.00	0.00	0.00	0.00
Maquinaria y Equipo Industrial	56201	563.57	0.00	979.34	127.91	0.00	0.00	0.00	0.00	3,908.54	0.00	0.00
Maquinaria y Equipo de Construcción	56301	0.00	0.00	0.00	0.00	0.00	0.00	0.00	0.00	0.00	0.00	0.00
Equipo de Comunicación y Telecomunicación	56501	0.00	0.00	0.00	0.00	0.00	0.00	0.00	0.00	0.00	0.00	0.00
Equipo de Generación Eléctrica, Aparatos y Accesorios Eléctricos	56601	80.72	0.00	0.00	0.00	0.00	0.00	0.00	0.00	0.00	0.00	0.00
Herramientas y Máquinas-Herramienta	56701	631.95	0.00	0.00	1,469.43	0.00	0.00	0.00	0.00	0.00	0.00	0.00
Otros Equipos	56902	714.17	0.00	0.00	0.00	0.00	0.00	0.00	0.00	0.00	0.00	0.00
		$ -	$ -	$ -	$ -	$ -	$ -	$ -	$ -	$ -	$ -	$ -
Software	59101	0.00	0.00	0.00	0.00	0.00	0.00	0.00	0.00	0.00	0.00	0.00
	TOTAL	$ 21,881.13	$ -	$ 21,006.99	$ 5,783.41	$ 13,473.85	$ 431.64	$ 5,957.67	$ 2,455.62	$ 7,606.66	$ 7,662.48	$ 426.37

DEPRECIACIÓN Diciembre

Descripción	Partida	PROPIOS	PROPIOS RS	P.F.C.E.	R-PRONAPRED	PROEXOEES	PROEXOEES INT	REA	PRODEP	CONACYT	PIEE	PROFEXE
Muebles y Equipo de Administración		$ 12,371.45	$ 1,222.57	$ 13,017.44	$ 2,492.80	$ -	$ -	$ -	$ 2,537.48	$ 1,350.91	$ 7,917.89	$ 440.59
Muebles de Oficina y Estantería	51101	1,861.41	0.00	0.00	1,340.43	0.00	0.00	0.00	68.79	0.00	0.00	440.59
Muebles excepto de Oficina y Estantería	51201	0.00	0.00	0.00	0.00	0.00	0.00	0.00	0.00	0.00	2,848.99	0.00
Bienes artísticos y culturales	51301	0.00	0.00	0.00	0.00	0.00	0.00	0.00	0.00	0.00	0.00	0.00
Equipo de Cómputo y Tecnologías de la Información	51501	9,412.18	1,222.57	13,017.44	0.00	0.00	0.00	0.00	2,468.68	1,350.91	5,068.90	0.00
Otros Muebles y Equipos de Administración	51901	1,097.86	0.00	0.00	1,152.36	0.00	0.00	0.00	0.00	0.00	0.00	0.00
Maquinaria y Equipo Educacional y Recreativo		$ 3,611.67	$ -	$ 5,519.51	$ -	$ -	$ -	$ -	$ -	$ -	$ -	$ -
Equipo y Aparatos Audiovisuales	52101	2,504.99	0.00	1,477.69	0.00	0.00	0.00	0.00	0.00	0.00	0.00	0.00
Aparatos Deportivos	52201	0.00	0.00	0.00	0.00	0.00	0.00	0.00	0.00	0.00	0.00	0.00
Cámaras Fotográficas y de Video	52301	0.00	0.00	3,316.52	0.00	0.00	0.00	0.00	0.00	0.00	0.00	0.00
Otros Muebles y Equipo Educacional y Recreativo	52901	1,106.68	0.00	725.31	0.00	0.00	0.00	0.00	0.00	0.00	0.00	0.00
Equipo e Instrumental Médico y de Laboratorio		$ 3,550.14	$ -	$ 2,158.29	$ -	$ 13,922.98	$ 446.03	$ -	$ -	$ 2,470.48	$ -	$ -
Equipo Médico y de Laboratorio	53101	3,550.14	0.00	0.00	0.00	9,960.06	446.03	0.00	0.00	2,470.48	0.00	0.00
Instrumental Médico y de Laboratorio	53201	0.00	0.00	2,158.29	0.00	3,962.92	0.00	0.00	0.00	0.00	0.00	0.00
Equipo de Transporte		$ -	$ -	$ -	$ -	$ -	$ -	$ 3,971.78	$ -	$ -	$ -	$ -
Vehículos y equipo terrestres destinados a servicios administrativos	54104	0.00	0.00	0.00	0.00	0.00	0.00	3,971.78	0.00	0.00	0.00	0.00
Vehículos y equipo terrestres destinados a servicios públicos	54105	0.00	0.00	0.00	0.00	0.00	0.00	0.00	0.00	0.00	0.00	0.00
Embarcaciones y equipo aéreo	54201	0.00	0.00	0.00	0.00	0.00	0.00	0.00	0.00	0.00	0.00	0.00
Maquinaria, Otros Equipos y Herramientas		$ 2,376.38	$ -	$ 1,011.98	$ 1,719.37	$ -	$ -	$ -	$ -	$ 4,038.82	$ -	$ -
Maquinaria y Equipo Agropecuario	56101	319.62	0.00	0.00	68.79	0.00	0.00	0.00	0.00	0.00	0.00	0.00
Maquinaria y Equipo Industrial	56201	582.36	0.00	1,011.98	132.17	0.00	0.00	0.00	0.00	4,038.82	0.00	0.00
Maquinaria y Equipo de Construcción	56301	0.00	0.00	0.00	0.00	0.00	0.00	0.00	0.00	0.00	0.00	0.00
Equipo de Comunicación y Telecomunicación	56501	0.00	0.00	0.00	0.00	0.00	0.00	0.00	0.00	0.00	0.00	0.00
Equipo de Generación Eléctrica, Aparatos y Accesorios Eléctricos	56601	83.42	0.00	0.00	0.00	0.00	0.00	0.00	0.00	0.00	0.00	0.00
Herramientas y Máquinas-Herramienta	56701	653.02	0.00	0.00	1,518.41	0.00	0.00	0.00	0.00	0.00	0.00	0.00
Otros Equipos	56902	737.97	0.00	0.00	0.00	0.00	0.00	0.00	0.00	0.00	0.00	0.00
		$ -	$ -	$ -	$ -	$ -	$ -	$ -	$ -	$ -	$ -	$ -
Software	59101	0.00	0.00	0.00	0.00	0.00	0.00	0.00	0.00	0.00	0.00	0.00
	TOTAL	$ 21,909.64	$ 1,222.57	$ 21,707.22	$ 4,212.17	$ 13,922.98	$ 446.03	$ 3,971.78	$ 2,537.48	$ 7,860.21	$ 7,917.89	$ 440.59

III) NOTAS AL ESTADO DE VARIACIÓN EN LA HACIENDA PÚBLICA

1 HACIENDA PÚBLICA/PATRIMONIO CONTRIBUIDO

Donaciones de capital: (Bienes Muebles e Inmuebles).-Esta integrada por donaciones de bienes muebles e inmuebles de años anteriores así como del presente ejercicio

HACIENDA PÚBLICA/PATRIMONIO GENERADO

a) Resultado del Ejercicio (Ahorro/Desahorro)

FUENTE	INGRESOS	EGRESOS	AHORRO/DESAHORRO
Federal	28,808,875.00	28,798,320.39	10,554.61
Productos federales	3,701.90	0.00	3,701.90
Proyecto Federal CONACYT 2022	84,000.00	64,713.20	19,286.80

Recursos Fiscales	35,638,284.08	35,624,713.50	13,570.58
Ingresos Propios	13,849,989.59	13,692,893.80	157,095.79
Otros ingresos (venta de desechos)	7,105.88		7,105.88
Indepnización aseguradora	46,959.70	46,050.00	909.70
OTROS EGRESOS PROYECTOS ESPECIALES		184,945.78	-184,945.78
Productos (Rendimientos)	167,116.03		167,116.03
Gasto de la depreciación del activo adquirido		982,115.08	-982,115.08
AHORRO/DESAHORRO a diciembre 2022			**-787,719.57**

b) Resultado de Ejercicios Anteriores

Se presenta el comportamiento que ha presentado:

EJERCICIOS ANTERIORES	
AÑO	**IMPORTE**
2009	-97,183.86
2010	190,226.52
2011	-2,006.72
2012	23,677.03
2013	-9,266.37
2014	160,519.57
2015	376,106.43
2016	7,557,594.03
2017	1,207,082.04
2018	-223,189.15
2019	2,152,420.70
2020	-1,888,239.73
2021	-974,965.44
TOTAL	**8,472,775.05**

El saldo de este rubro al Ahorro/Desahorro de los ejercicios 2010 al 2021 de las fuentes de financiamiento: Federal, Proyectos Especiales, e Intereses generados.

Los intereses podrán ser ejercidos previa autorización de la H. Junta de Gobierno, los recursos Federales una vez que se autoricen las lineas de captura de procederá al reintegro

Se aplicará la disminución del gasto que representa la depreciación y amortización de los bienes e inmuebles de conformidad con los lineamientos que emitió CONAC.

La cuenta de Resultado de Ejercicios Anteriores en el ejercicio fiscal 2021 ha presentado los siguientes movimientos:

Reintegro de remanente estatal del 01 de enero al 31 de diciembre de 2021 (Capital) (E00018) por 611,638.00

Reintegro de remanente Estatal 2021 del 01 de enero al 31 de diciembre de 2021 (E00019) 35,374.43

Reintegro de remanente estatal del proyecto de utiles escolares 2021 del 01 de enero al 31 de diciembre de 2021 (E00020) 1,183.20

Reintegro de remanente estatal del proyecto de utiles escolares 2021 del 01 de enero al 31 de diciembre de 2021 (E0=021) 114,229.35

Reintegro de remanente Federal 2021 del 01 de enero al 31 de diciembre 2021 (E00030) por 761,241.75

Reintegro de rendimientos federales del 01 de enero al 31 de diciembre 2021 (E00022) por 9,145.65

Reintegro de intereses Estatal 2021 del 01 de enero al 31 de diciembre de 2021 (E00060) 4.20

Reintegro de economias de ingresos propios 2021 (E00156) por 128,162.06

Cancelación de la fact 386B correspondiente al ejercicio 2021 por la cantidad de 84,000.00

Movimientos efectuados en septiembre 2022

3220-2	EJERCICIO 2011	5,848.79	Intereses octubre-diciembre 2011 generados en la cta bancaria 0186794378
3220-3	EJERCICIO 2012	40,551.69	Intereses enero-diciembre 2012 generados en la cta bancaria 0186794378
3220-4	EJERCICIO 2013	31,029.89	Intereses enero-diciembre 2013 generados en la cta bancaria 0186794378
3220-5	EJERCICIO 2014	25,218.89	Intereses enero-diciembre 2014 generados en la cta bancaria 0186794378
3220-6	EJERCICIO 2015	21,471.02	Intereses enero-diciembre 2015 generados en la cta bancaria 0186794378
3220-2016	EJERCICIO 2016	30,686.01	Intereses enero-diciembre 2016 generados en la cta bancaria 0186794378
3220-2017	EJERCICIO 2017	20,397.06	Intereses eneri-diciembre 2017 generados en la cta bancaria 0186794378
3220-3	EJERCICIO 2012	6,470.89	Intereses enero-diciembre 2012 generados en la cta bancaria 0187066118
3220-4	EJERCICIO 2013	14,654.16	Intereses enero-diciembre 2013 generados en la cta bancaria 0187066118
3220-5	EJERCICIO 2014	3,280.23	Intereses enero-diciembre 2014 generados en la cta bancaria 0187066118
3220-6	EJERCICIO 2015	1.50	Intereses enero-diciembre 2015 generados en la cta bancaria 0187066118
3220-2016	EJERCICIO 2016	2,095.25	Intereses enero-diciembre 2016 generados en la cta bancaria 0187066118
3220-2017	EJERCICIO 2017	38,893.36	ntereses enero-diciembre 2017 generados en la cta bancaria 0187066118
3220-2018	EJERCICIO 2018	68,518.88	Intereses enero-diciembre 2018 generados en la cta bancaria 0187066118
220-2019	EJERCICIO 2019	77,306.85	Intereses enero-diciembre 2019 generados en la cta bancaria 0187066118
3220-2020	EJERCICIO 2020	60,039.50	Intereses enero-diciembre 2020 generados en la cta bancaria 0187066118
3220-2021	EJERCICIO 2021	47,202.14	Intereses enero-diciembre 2021 generados en la cta bancaria 0187066118
3220-1	EJERCICIO 2010	5,461.52	Intereses generados abril y mayo 2010 dentro del fideicomiso 00224-9
3220-1	EJERCICIO 2010	11,025.48	Intereses generados junio y julio 2010 dentro del fideicomiso 00224-9
3220-1	EJERCICIO 2010	9,246.48	Intereses generados enero,febrero y marzo 2010 dentro del fideicomiso 00224-9

3220-2009	EJERCICIO 2009	51,066.42	Intereses que se registraron en el ejercicio 2009
3220-2009	EJERCICIO 2009	46,117.44	Capital ministrado en el ejercicio que inicio el proyecto
3220-2	EJERCICIO 2011	21,579.39	Int´s que se generaron en la cuenta y que no se registraron en el ejercicio correspondiente

PATRIMONIO

El patrimonio contribuido de la universidad se ha comportado de la siguiente manera:

AÑO	HISTORICO
PATRIMONIO CONTRIBUIDO 1995	32,585.61
PATRIMONIO CONTRIBUIDO 1996	16,515,326.07
PATRIMONIO CONTRIBUIDO 1997	29,680,230.93
PATRIMONIO CONTRIBUIDO 1998	30,324,381.93
PATRIMONIO CONTRIBUIDO 1999	43,686,161.08
PATRIMONIO CONTRIBUIDO 2000	67,885,717.52
PATRIMONIO CONTRIBUIDO 2001	84,797,691.43
PATRIMONIO CONTRIBUIDO 2002	85,621,317.22
PATRIMONIO CONTRIBUIDO 2003	81,017,059.89
PATRIMONIO CONTRIBUIDO 2004	79,312,983.56
PATRIMONIO CONTRIBUIDO 2005	77,905,149.63
PATRIMONIO CONTRIBUIDO 2006	77,900,465.84
PATRIMONIO CONTRIBUIDO 2007	76,642,904.39
PATRIMONIO CONTRIBUIDO 2008	76,962,916.89

AÑO	HISTORICO
PATRIMONIO CONTRIBUIDO 2009	74,721,231.66
PATRIMONIO CONTRIBUIDO 2010	76,465,867.37
PATRIMONIO CONTRIBUIDO 2011	79,897,309.33
PATRIMONIO CONTRIBUIDO 2012	88,919,932.54
PATRIMONIO CONTRIBUIDO 2013	98,157,375.83
PATRIMONIO CONTRIBUIDO 2014	62,629,666.83
PATRIMONIO CONTRIBUIDO 2015	61,732,926.95
PATRIMONIO CONTRIBUIDO 2016	59,326,348.88
PATRIMONIO CONTRIBUIDO 2017	57,530,825.95
PATRIMONIO CONTRIBUIDO 2018	54,071,368.44
PATRIMONIO CONTRIBUIDO 2019	53,080,719.39
PATRIMONIO CONTRIBUIDO 2020	51,991,197.26
PATRIMONIO CONTRIBUIDO 2021	51,113,053.48
PATRIMONIO CONTRIBUIDO 2022	35,780,082.79

PATRIMONIO GENERADO	
Hacienda Pública/Patrimonio Generado	**92,924,863.87**
Resultados del Ejercicio (Ahorro / Desahorro)	-787,719.57

Resultados de Ejercicios Anteriores	8,472,775.05
Revalúos	0.00
Reservas	49,459,725.60
Patrimonio Contribuido	35,780,082.79

Cuenta Pública 2022
UNIVERSIDAD TECNOLÓGICA DE TULANCINGO
Estado de Variación en la Hacienda Pública
Del 1 de Enero al 31 de Diciembre de 2022
(Cifras en Pesos)

Concepto	Hacienda Pública / Patrimonio Contribuido	Hacienda Pública / Patrimonio Generado de Ejercicios Anteriores	Hacienda Pública / Patrimonio Generado del Ejercicio	Exceso o Insuficiencia en la Actualización de la Hacienda Pública / Patrimonio	TOTAL
Hacienda Pública/ Patrimonio Contribuido Neto de 2021	**37,416,496.90**				**37,416,496.90**
Aportaciones	0.00	0.00	0.00	0.00	0.00
Donaciones de Capital	37,416,496.90	0.00	0.00	0.00	37,416,496.90
Actualización de la Hacienda Pública/Patrimonio	0.00	0.00	0.00	0.00	0.00
Hacienda Pública/Patrimonio Generado Neto de 2021		**61,151,754.67**	**817,215.34**		**61,968,970.01**
Resultados del Ejercicio (Ahorro/Desahorro)	0.00	0.00	817,215.34	0.00	817,215.34
Resultados de Ejercicios Anteriores	0.00	10,038,701.19	0.00	0.00	10,038,701.19
Revalúos	0.00	0.00	0.00	0.00	0.00
Reservas	0.00	51,113,053.48	0.00	0.00	51,113,053.48
Rectificaciones de Resultados de Ejercicios Anteriores	0.00	0.00	0.00	0.00	0.00
Exceso o Insuficiencia en la Actualización de la Hacienda Pública/Patrimonio Neto de 2021				**0.00**	**0.00**
Resultado por Posición Monetaria	0.00	0.00	0.00	0.00	0.00
Resultado por Tenencia de Activos no Monetarios	0.00	0.00	0.00	0.00	0.00
Hacienda Pública/Patrimonio Neto Final de 2021	**37,416,496.90**	**61,151,754.67**	**817,215.34**	**0.00**	**99,385,466.91**
Cambios en la Hacienda Pública/Patrimonio Contribuido Neto de 2022	**-1,636,414.11**				**-1,636,414.11**
Aportaciones	0.00	0.00	0.00	0.00	0.00
Donaciones de Capital	-1,636,414.11	0.00	0.00	0.00	-1,636,414.11
Actualización de la Hacienda Pública/Patrimonio	0.00	0.00	0.00	0.00	0.00
Variaciones de la Hacienda Pública/Patrimonio Generado Neto de 2022		**-1,565,926.14**	**-3,258,262.79**		**-4,824,188.93**
Resultados del Ejercicio (Ahorro/Desahorro)	0.00	0.00	-787,719.57	0.00	-787,719.57
Resultados de Ejercicios Anteriores	0.00	-1,565,926.14	-817,215.34	0.00	-2,383,141.48
Revalúos	0.00	0.00	0.00	0.00	0.00
Reservas	0.00	0.00	-1,653,327.88	0.00	-1,653,327.88
Rectificaciones de Resultados de Ejercicios Anteriores	0.00	0.00	0.00	0.00	0.00
Cambios en el Exceso o Insuficiencia en la Actualización de la Hacienda Pública/Patrimonio Neto de 2022				**0.00**	**0.00**
Resultado por Posición Monetaria	0.00	0.00	0.00	0.00	0.00
Resultado por Tenencia de Activos no Monetarios	0.00	0.00	0.00	0.00	0.00

Hacienda Pública/Patrimonio Neto Final de 2022	35,780,082.79	59,585,828.53	-2,441,047.45	0.00	92,924,863.87

Bajo protesta de decir verdad declaramos que los Estados Financieros y sus notas, son razonablemente correctos y son responsabilidad del emisor.

IV) NOTAS AL ESTADO DE FLUJOS DE EFECTIVO

Efectivo y equivalentes

1. *Se presenta la información respecto del saldo inicial del ejercicio y el presente mes en la cuenta de Bancos*

Rubro	31 de diciembre de 2021	31 de diciembre de 2022
Efectivo en Bancos-Teso	14,188,761.85	10,692,800.64

2. *En el presente se adquirieron bienes por la cantidad de $46,050.00 por la indepnización de la aseguradora*

3. *Conciliación de los Flujos de Efectivo Netos de las Actividades de Operación y la cuenta de Ahorro/Desahorro*

INGRESOS Y OTROS BENEFICIOS		
Productos	*167,116.03*	
Ingresos por Venta de Bienes y Prestación de Servicios	*13,849,989.59*	
Transferencias, Asignaciones, Subsidios y Subvenciones, y Pensiones y	*64,534,860.98*	
Otros Ingresos y Beneficios Varios	*54,065.58*	*78,606,032.18*
GASTOS Y OTRAS PERDIDAS		
Servicios Personales	*58,390,656.83*	
Materiales y Suministros	*5,087,304.93*	
Servicios Generales	*14,709,318.08*	
Subsidios y Subvenciones	*224,356.83*	
Estimaciones,Depreciaciones, Deterioros,Obsolesc y Amortiz	*982,115.08*	*79,393,751.75*
DISPONIBILIDAD AL 31 DE AGOSTO DE 2022		***-787,719.57***

INTEGRACIÓN DE LA DISPONIBILIDAD AL 31 DE AGOSTO

CUENTAS DE BALANCE DEUDORA		
Efectivo	0.00	
Bancos/Tesorería	10,692,800.64	
Cuentas por Cobrar a Corto Plazo	7,911,633.93	
Deudores Diversos	1,661,014.20	
Ingresos por Recuperar (Subsidio al Empleo)	-1.30	
Terrenos	11,616,006.67	
Edificios no Residenciales	63,463,564.08	
Otros Bienes Inmuebles	1,097,109.66	
Mobiliario y Equipo de Administración	19,650,466.31	
Mobiliario y Equipo Educacional y Recreativo	5,308,048.66	
Equipo e Instrumental Médico y de Laboratorio	6,898,402.34	
Vehículos y Equipo de Transporte	4,698,692.00	
Maquinaría, Otros Equipos y Herramientas	31,517,113.53	
Sofware	2,075,990.73	*166,590,841.45*
CUENTAS DE BALANCE ACREEDORAS		
Depreciación acumulada de Bienes Muebles	*55,405,133.83*	
Amortización Acumulada de Activos intangibles	*2,075,990.73*	
Proveedores por Pagar a Corto Plazo	*2,845,269.92*	
Retenciones y Contribuciones por Pagar a Corto Plazo	*7,837,311.48*	
Otras Cuentas por Pagar a Corto Plazo	*0.00*	
Otras Provisiones a Corto Plazo	*5,502,271.62*	
Donaciones de Capital	*35,780,082.79*	
Resultado de Ejercicios Anteriores	*8,472,775.05*	
Reservas de Patrimonio	*49,459,725.60*	
Reservas por Contingencia(FONDO DE RESERVA)	*0.00*	*167,378,561.02*
		-787,719.57

V) CONCILIACIÓN ENTRE LOS INGRESOS PRESUPUESTARIOS Y CONTABLES, ASÍ COMO ENTRE LOS EGRESOS PRESUPUESTARIOS Y LOS GASTOS CONTABLES

Conciliación entre los Ingresos Presupuestarios y Contables Del 01 de enero al 31 de diciembre de 2022	
1.-TOTAL DE INGRESOS PRESUPUESTARIOS	**78,606,032.18**
2. MÁS INGRESOS CONTABLES NO PRESUPUESTARIOS	**0.00**
2.1 INGRESOS FINANCIEROS	0.00
2.2 INCREMENTO POR VARIACIÓN DE INVENTARIOS	0.00

2.3 DISMINUCIÓN DEL EXCESO DE ESTIMACIONES POR PÉRDIDA O DETERIORO U OBSOLESCENCIA	0.00
2.4 DISMINUCIÓN DEL EXCESO DE PROVISIONES	0.00
2.5 OTROS INGRESOS Y BENEFICIOS VARIOS	0.00
2.6 OTROS INGRESOS CONTABLES NO PRESUPUESTARIOS	0.00
3. MENOS INGRESOS PRESUPUESTARIOS NO CONTABLES	0.00
3.1 APROVECHAMIENTOS PATRIMONIALES	0.00
3.2 INGRESOS DERIVADOS DE FINANCIAMIENTOS	0.00
3.3 OTROS INGRESOS PRESUPUESTARIOS NO CONTABLES	0.00
4. TOTAL DE INGRESOS CONTABLES	**78,606,032.18**

Conciliación entre los Egresos Presupuestarios y los Gastos
Del 01 de enero al 31 de diciembre de 2022

1.-TOTAL DE EGRESOS PRESUPUESTARIOS	**78,457,686.67**
2. MENOS EGRESOS PRESUPUESTARIOS NO CONTABLES	**46,050.00**
2.1 MATERIAS PRIMAS Y MATERIALES DE PRODUCCIÓN Y COMERCIALIZACIÓN	46,050.00
2.2 MATERIALES Y SUMINISTROS	0.00
2.3 MOBILIARIO Y EQUIPO DE ADMINISTRACION	0.00
2.4 MOBILIARIO Y EQUIPO EDUCACIONAL Y RECREATIVO	0.00
2.5 EQUIPO E INSTRUMENTAL MEDICO Y DE LABORATORIO	0.00
2.6 VEHICULOS Y EQUIPO DE TRANSPORTE	0.00
2.7 EQUIPO DE DEFENSA Y SEGURIDAD	0.00
2.8 MAQUINARIA, OTROS EQUIPOS Y HERRAMIENTAS	0.00
2.9 ACTIVOS BIOLOGICOS	0.00
2.10 BIENES INMUEBLES	0.00
2.11 ACTIVOS INTANGIBLES	0.00
2.12 OBRA PUBLICA EN BIENES DE DOMINIO PUBLICO	0.00
2.13 OBRA PUBLICA EN BIENES PROPIOS	0.00
2.14 ACCIONES Y PARTICIPACIONES DE CAPITAL	0.00
2.15 COMPRA DE TITULOS Y VALORES	0.00
2.16 CONCESION DE PRESTAMOS	0.00
2.17 INVERSIONES EN FIDEICOMISOS, MANDATOS Y OTROS ANALOGOS	0.00

2.18 PROVISIONES PARA CONTINGENCIAS Y OTRAS EROGACIONES ESPECIALES	0.00
2.19 AMORTIZACION DE LA DEUDA PUBLICA	0.00
2.20 ADEUDOS DE EJERCICIOS FISCALES ANTERIORES (ADEFAS)	0.00
2.21 OTROS EGRESOS PRESUPUESTARIOS NO CONTABLES	0.00
3. MÁS GASTOS CONTABLES NO PRESUPUESTARIOS	**982,115.08**
3.1 ESTIMACIONES, DEPRECIACIONES, DETERIOROS, OBSOLESCENCIA Y AMORTIZACIONES	982,115.08
3.2 PROVISIONES	0.00
3.3 DISMINUCIÓN DE INVENTARIOS	0.00
3.4 AUMENTO POR INSUFICIENCIA DE ESTIMACIONES POR PÉRDIDA O DETERIORO U OBSOLESCENCIA	0.00
3.5 AUMENTO POR INSUFICIENCIA DE PROVISIONES	0.00
3.6 OTROS GASTOS	0.00
3.7 OTROS GASTOS CONTABLES NO PRESUPUESTARIOS	0.00
4. TOTAL DE GASTOS CONTABLES	**79,393,751.75**

b) NOTAS DE MEMORIA (CUENTAS DE ORDEN)

Contables:

Valores.- *Representan títulos, valores y préstamos que aún no conforman pasivos por no haber recibido activos relacionados con los bienes,.* ***NO APLICA***

Emisión de obligaciones *.- Representa el conjunto de valores emitidos y puestos en circulación.-* ***NO APLICA***

Avales y garantías *.- Corresponde al registro de la responsabilidad subsidiaria o solidaría que adquiere un ente público ante un acreedor por el otorgamiento de créditos a un tercero.-* ***No APLICA***

Juicios.- *La Universidad al 31de diciembre 2022 tiene un juicio por despido injustificado con el C. Rodolfo Marquez Mercado*

Bienes concesionados o en comodat *o.- La Universidad no tiene bienes en comodato*

Presupuestarias:

CUENTAS DE ORDEN PRESUPUESTARIAS
Del 01 de enero al 31 de diciembre de 2022

LEY DE INGRESOS	2022	2021
LEY DE INGRESOS ESTIMADA	76,155,305.00	77,649,131.00
LEY DE INGRESOS POR EJECUTAR	1,509,437.12	1,960,913.29
MODIFICACIONES A LA LEY DE INGRESOS ESTIMADA	3,960,164.30	1,069,784.14
LEY DE INGRESOS DEVENGADA	78,606,032.18	76,758,001.85
LEY DE INGRESOS RECAUDADA	76,945,017.98	76,674,001.85
PRESUPUESTO DE EGRESOS		
PRESUPUESTO DE EGRESOS APROBADO	76,155,305.00	77,649,131.00
PRESUPUESTO DE EGRESOS POR EJERCER	1,589,021.04	3,822,932.26
MODIFICACIONES AL PRESUPUESTO DE EGRESOS APROBADO	3,891,402.71	1,069,784.14
PRESUPUESTO DE EGRESOS COMPROMETIDO	78,457,686.67	74,895,982.88
PRESUPUESTO DE EGRESOS DEVENGADO	78,457,686.67	748,959,852.88
PRESUPUESTO DE EGRESOS EJERCIDO	78,457,686.67	74,895,982.88
PRESUPUESTO DE EGRESOS PAGADO	75,856,234.10	71,850,120.08

c) NOTAS DE GESTIÓN ADMINISTRATIVA

1. INTRODUCCIÓN

El 15 de diciembre de 2008 se aprobó la Ley General de Contabilidad Gubernamental la cual entró en vigor el 01 de enero de 2009 y tienen por objeto "establecer los criterios generales que regirán la Contabilidad Gubernamental y la emisión de la información financiera de los entes públicos con el fin de logar su adecuada armonización facilitando la fiscalización de los activos, pasivos ingresos y gastos; en general a contribuir a medir la eficacia, economía y eficiencia del gasto e ingresos públicos".

La Ley General de Contabilidad Gubernamental es de observancia obligatoria para los poderes Ejecutivo, Legislativo y Judicial de la Federación, los Estados y la Ciudad de México; los Ayuntamientos de los Municipios, los Órganos Político Administrativo de las Demarcaciones Territoriales de la Ciudad de México; las entidades de la Administración Pública Paraestatal, de orden Federal, Estatal o Municipal y los Órganos Autónomos Federal y Estatal .

En base a lo anterior es necesario emitir Notas de Gestión Administrativa con el objeto de revelar el contexto y los aspectos económicos-financieros más relevantes que influyeron en las decisiones del periodo, que deberán ser considerados basados en su razonamiento, eficiencia, respaldo de las legislaciones especializadas y aplicación general de la contaduría Gubernamental .

2. Panorama Económico y Financiero

La Universidad Tecnológica de Tulancingo es un Organismo Descentralizado de la Administración Pública Estatal, sus registros contables se realizan de acuerdo a los Principios Básicos de Contabilidad Gubernamental, que se definen como "los fundamentos esenciales para sustentar el registro correcto de las operaciones, la elaboración y presentación oportuna de los Estados Financieros .

3. Autorización e Historia

La Universidad Tecnológica de Tulancingo es un Organismo Descentralizado de la Administración Pública Estatal, con **personalidad** jurídica y patrimonio propios, con domicilio en la ciudad de Tulancingo de Bravo, Hidalgo, según lo establece el artículo 1º de su decreto de creación publicado en el Periódico Oficial el 20 de julio de 1995, sectorizado a la Secretaría de Educación Pública de Hidalgo.

4. Organización y Objeto Social

a) Objeto Social

La Universidad Tecnológica de Tulancingo es un Organismo Descentralizado de la Administración Pública Estatal, sectorizado a la Secretaría de Educación Pública de Hidalgo

a) Principal actividad.

Formar Técnicos Superiores Universitarios e Ingenieros, aptos para la aplicación de conocimientos y la solución creativa de problemas, con un sentido de innovación en la incorporación de los avances científicos y tecnológicos.

Realizar investigación aplicada e innovación científica y tecnológica, así como desarrollar estudios o proyectos en las áreas de su competencia, de acuerdo con la planeación y desarrollo de las políticas , nacional y estatal de ciencia y tecnología, que se traduzcan en aportaciones concretas que contribuyan al mejoramiento y mayor eficiencia de la producción de bienes o servicios, así como la elevación de la calidad en la vida de la comunidad apoyando las estrategias de desarrollo del Estado de Hidalgo;

Desarrollar e impartir programas educativos de buena calidad, para la formación tecnológica, así como las estrategias que le permitan atender las necesidades de la Entidad y contribuyan a garantizar el acceso de la Población al servicio educativo;

Fomentar e impulsar la vinculación, entre diferentes niveles y subsistemas educativos a través de órganos colegiados que permitan coordinar esfuerzos en materia educativa, de difusión cultural, deportiva y recreativa que contribuya al desarrollo integral de los educandos en un marco de fomento de valores universales

c) Ejercicio fiscal

2022

d) Régimen jurídico.

El régimen fiscal de la Universidad Tecnológica de Tulancingo, en su calidad de Organismo Descentralizado de la Administración Pública del Estado de Hidalgo es el de PERSONA MORAL CON FINES NO LUCRATIVOS, y está regulada en el Título Tercero de la Ley del Impuesto Sobre la Renta

e) Consideraciones fiscales del ente: revelar el tipo de contribuciones que esté obligado a pagar o retener

La institución tiene las siguientes obligaciones:

a) Retener y enterar dicho impuesto cuando pague honorarios por servicios profesionales y arrendamientos a personas físicas.

b) Recabar y conservar la documentación que reúna requisitos fiscales para su deducción en el Impuesto Sobre la Renta, cuando realice pagos a terceros que estén obligados a ello en términos de la Ley de referencia.

La Ley del Impuesto Sobre la Renta en su artículo 86, establece que estas entidades solo tendrán la obligación de retener y enterar el impuesto, así como exigir documentación que reúna requisitos fiscales, cuando se hagan pagos a terceros y estén obligados a ello en términos de la citada Ley.

f) Estructura organizacional básica

ESTRUCTURA ÓRGANICA

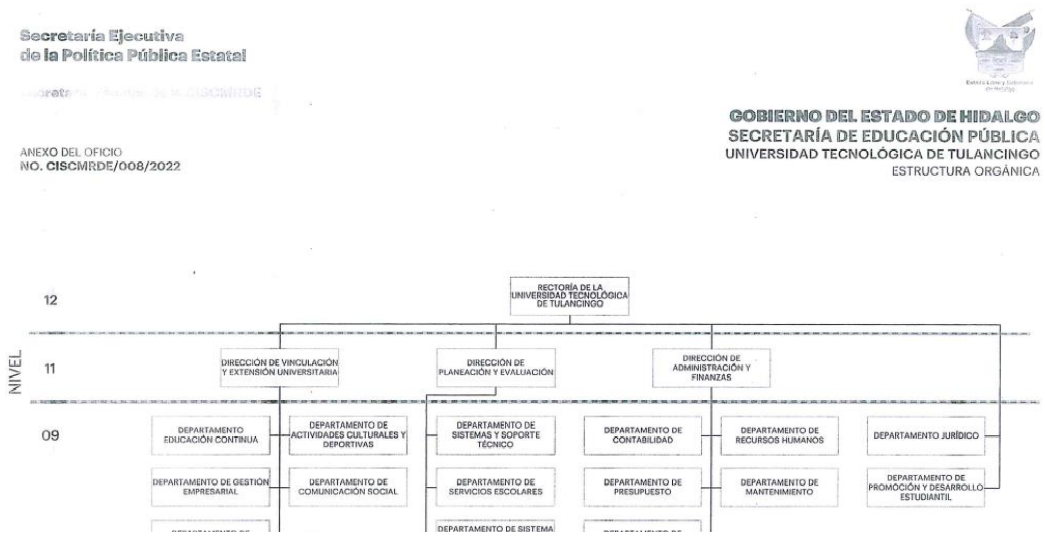

DEPARTAMENTO DE SERVICIOS MÉDICOS | DEPARTAMENTO DE SISTEMA GESTIÓN INTEGRAL DE CALIDAD | DEPARTAMENTO DE RECURSOS MATERIALES

g) Fideicomisos, mandatos y análogos de los cuales es fideicomitente o fideicomisario
No aplica

5. BASES DE PREPARACIÓN DE LOS ESTADOS FINANCIEROS

Patrimonio institucional

El patrimonio de la Universidad está constituido por:

- Los Recursos Federales y Estatales que en su favor se establezcan; así como las herencias, legados y donaciones otorgadas en su favor y los fideicomisos en los que se le señale como fideicomisario;
- Los ingresos que obtenga por los servicios que preste en el ejercicio de sus facultades y en el cumplimiento de su objeto; así como, los intereses, dividendos, rendimientos y en general todo ingreso que perciba por cualquier título legal, y

Los ingresos y bienes muebles que adquiera por cualquier título legal para el cumplimiento de su objeto.

Reconocimiento de los ingresos y gastos

Los ingresos por subsidios del Gobierno Federal y Estatal, e ingresos propios, los intereses generados por inversiones, aportaciones y otros ingresos, se registran de acuerdo a lo que marca la CONAC. Los egresos se reconocen y se registran de conformidad con las disposiciones de la CONAC

Se informará sobre:

a) Se ha observado la normatividad emitida por el CONAC y las disposiciones legales aplicables.
b) La normatividad aplicada por la CONAC
c) Postulados básicos.
d) Normatividad supletoria. Principios Básicos de Contabilidad Gubernamental y las características cualitativas asociadas descritas en el MCCG (documentos publicados en el Diario Oficial de la Federación, agosto 2009).

Creación de fondos para gastos de menor cuantía y contingentes

Para facilitar la operación de la Universidad se han constituido fondos con cargo al presupuesto de operación, en tal sentido se han creado fondos revolventes para cubrir gastos de menor cuantía, cancelándose al término de dicho año. Por otra parte y de acuerdo a lo establecido en el decreto de creación de la Universidad, se ha creado el fondo de reserva, al cual se le transfieren recursos de remanentes presupuestales para alcanzar como mínimo el equivalente a por los menos dos meses de operación

Efectivo e inversiones temporales

Parte de los recursos radicados a la Universidad se encuentran invertidos en valores gubernamentales, cuyos rendimientos son aplicados en proyectos específicos que aprueba el H. Consejo Directivo con el

Visto Bueno de la Comisión Interna para el Seguimiento y Cumplimiento de las Medidas de Racionalidad, Disciplina y Eficiencia del Gasto Público

Adquisición de bienes muebles e inmuebles

De conformidad con las políticas de los activos fijos que se venía aplicando, se hace mención que se continúa realizando el registro de las depreciaciones, dando cumplimiento a las Normas de Contabilidad Gubernamental

6. Politicas de contabilización significativas

Durante el presente periodo:

a) No se realiza la reexpresión de Estados Financieros
b) No se realizan operaciones en el extranjero

c) No se tiene inversión en acciones en el Sector Paraestatal
d) No se cuenta con inventarios
e) No se tiene provisiones en materia laboral
f) No se tienen provisiones

g) Se cuenta con un Fondo de Reserva por la cantidad de $541,394.08 cuya finalidad es atender necesidades extraordinarias que se presenten en la operación de la institución
h) No se tienen cambios en políticas contables y corrección de errores en la información financiera del ente público
i) No se tienen reclasificaciones
j) No existe depuración y cancelación de saldos

7. Posición en moneda extranjera y protección por riesgo cambiario

Los pagos que se deriven de un servicio cotizado en moneda extranjera, son realizados de acuerdo al tipo de cambio publicado en el Diario Oficial de la Federación o de acuerdo al tipo de cambio bancario, dependiendo las condiciones estipuladas por el proveedor

8. Reporte Analítico del Activo

Debe mostar la siguiente información

a) Vida útil o porcentaje de depreciación, deterioro o amortización de los diferentes tipo de activos:

Concepto	Años de Vida Útil	% de Depreciación
Bienes Muebles, Infraestructura y Construcciones en Proceso		
Terrenos	30	3.3
Edificios no Habitacionales	30	4
Otros Bienes Inmuebles	25	5
Mobiliario y Equipo de Administración		
Muebles de Oficina y Estantería	10	10
Muebles, Excepto de Oficina y Estantaría	10	10
Bienes Artisticos y Culturales	3	10
Bienes Informáticos	3	10
Equipo de Administración	10	10
Mobiliario y Equipo Educacional y Recreativo		
Equipo y Aparatos Audiovisuales	3	33.3
Aparatos Deportivos	5	20
Camaras Fotográficas y de Video	3	33.3

Otro Mobiliario y Equipo Eduacional y Recreativo	5	20
Equipo e instrumental Médico y de Laboratorio		
Equipo Médico y de Laboratorio	5	20
Instrimental Médico y de Laboratorio	5	20
Equipo de Transporte		
Equipo de Transporte	5	20
Vehículos y Equipo Terrestre destinados a	5	20
Maquinaría, Otros Equipos y Herramientas		
Maquinaría e Equipo Agropecuario	10	10
Maquinaría y Equipo Industrial	10	10
Equipo de Comunicaciones y Telecomunicaciones	10	10
Maquinaría y Equipo Electríco y Electrónico	10	10
Herramientas y Maquinas Herramienta	10	10
Otros Bienes Muebles	10	10
Software	3	30

b) Durante el ejercicio no existieron cambios en los porcentajes de depreciación o valor residual de los activos

c) Durante el período reportado, se adquirio equipo : Simulador de fallas para sistema de frenos ABS por medio del recurso captado por la indepnización del siniestro ocurrido y reportado a la aseguradora por la cantidad de $46,050.00

d) Riesgo por tipo de cambio o tipo de interés de las inversiones financieras- N/A

e) Valor Activado en el ejercicio de los bienes construidos por la entidad- N/A

f) Otras circunstancias de carácter significativo que afevten el activo, tales como bienes en garantía, señalados en los embargos, litigios, titulos de inversiones entregados en garantías, baja significativa del valor de inversiones financieras-N/A

g) Desmantelamiento de Activos, procedimientos, implicaciones,efectos contables-N/A

h) De conformidad con la normatividad, se lleva a cabo el levantamiento de inventarío físico

Adicionalmente, se mencionan las proncipales variaciones en el activo

a) Inversiones en valores- Se tiene inversión bancaria con disponibilidad diaria, sin riesgo.

b) Se tiene un patrimonio contribuido de $35,780,082.79

c) Inversiones en empresas de participación mayoritaria-N/A

d) Inversiones en empresas de participación minoritaria-N/A

9. Fideicomisos, Mandatos y Análogos

Durante el presente ejercicio no se tienen contratados Fideicomisos

10. Reporte de recaudación

Al 31 de diciembre de 2022 se tienen los siguientes recursos recaudados:

INGRESOS RECAUDADOS 2022	
Del 01 de enero al 31 de diciembre de 2022	
FUENTE DE FINANCIAMIENTO	**MONTO**
Federal	28,896,576.90
Estatal	35,638,284.08
Ingresos Propios	13,849,989.59
Productos Financieros	167,116.03
Otros ingresos (Venta de desechos, e indepnización de seguro)	54,065.58
Total	**78,606,032.18**

11. Información sobre la Deuda y el Reporte Analítico de la Deuda

Durante el presente ejercicio no se tiene contratada deuda.

12. Calificaciones Otorgadas

Se tienen 6 PE acreditados: por CACEI TSU enEnergias Renovables área Energía Solar, TSU en Mecatronica área Automatización, TSU en Nanotecnología área Materiales y TSU en Procesos Industriales área

Manofactura; por CACECA 2 PE: Desarrollo de Negocios área Mercadotecnia y licenciatura en Innovación de Negocios y Mercadotecnia

Se cuenta con 2 PE por CONAIC: TSU en Tecnologias de la Información área Desarrollo de Sofware Multiplataforma e Ingeniería en Desarrollo y Gestión de Software.

Se cuentan con 5 CA reconocidos por PRODEP, 1 en formación: Nanotecnología y Materiales Avanzados, 2 en consolidación: Desarrollo e Innovación Empresarial y Gestión Tecnológica, Innovación y

Desarrollo de Soluciones Multiplataforma; y 2 consolidados: Ingeniería, Ciencias e Innovación Tecnológica y Electromécanica Industrial.

Se cuenta con 15 PTC con Perfil Deseable Reconocido por PRODEP

Se cuenta con la certificación por parte del consejo de Acreditación en Ciencias Administrativas, Contables y Afines (CACECA)

Se cuenta con 2 cuerpos académicos PROMEP

El CA con que se cuenta es Miembro de la Asociación Nacional de Instituciones de Educación en Tecnologías de Información (ANIEI)

2 PTC son miembros del Sistema Nacional de Investigadores

13. Proceso de Mejora

La Universidad Tecnológica de Tulancingo, cuenta con un sistema de Gestión de la Calidad Consolidado, el cual opera desde hace más de 10 años, nuestro sistema atiende dos macro procesos, que a saber son: el Proceso Académico y Administrativo y el Proceso de Educación Continua, entre los dos macro procesos tenemos 35 procedimientos que son evaluados 3 veces al año a través de dos auditorías internas y una auditoria externa, lo que nos permite identificar con oportunidad el avance en cumplimento de los objetivos planteados y cuanto se detecta alguna desviación se corrige utilizando la metodología de los 5 porque´s sumado a esto se realizan 3 reuniones de evaluación con la alta Dirección en las cuales se planifican nuevas metas y objetivos siempre buscando cumplir con el objeto social de la Universidad y la reglamentación aplicable con un espíritu de mejora continua.

Se recibió la certificación de la Normas ISO 9000:2015 14001: 2015 Gestión Ambiental, 45001 :2018 Salud y Seguridad en el Trabajo

Se cuenta con un Sistema Integral de Gestión

14. Información por Segmento

No aplica

15. Eventos posteriores al cierre

No aplica.

16. Partes Relacionadas

No aplica.

"Bajo protesta de decir verdad declaramos que los Estados Financieros y sus Notas son razonablemente correctos y responsabilidad del emisor"