



## Secretaría Técnica de la CISCMRDE

Pachuca de Soto Hidalgo, a 24 de noviembre de 2021  
**OFICIO NO. SEPPE/STCISCMRDE/1027/2021**

### **MTRO. JOSÉ ANTONIO ZAMORA GUIDO**

RECTOR DE LA UNIVERSIDAD  
TECNOLÓGICA DE TULANCINGO  
P R E S E N T E

En seguimiento a su comunicación mediante oficio **No. R/219/2021** por el cual solicita revisión y en su caso validación de la estructura orgánica de la Universidad Tecnológica de Tulancingo, me permito comunicarle que una vez revisada y analizada la información recibida en esta Secretaría Técnica de la CISCMRDE referente a la Estructura Orgánica de la Universidad Tecnológica de Tulancingo, esta **queda Registrada y Pre Validada**.

Cabe destacar que dicha Estructura Orgánica Pre Validada se encuentra sujeta en todo momento a la suficiencia presupuestal asignada para tal efecto por la Secretaría de Finanzas Públicas; de igual manera, **deberá ser presentada ante el Órgano de Gobierno correspondiente para su aprobación**, para obtener la Validación Final por la Comisión Interna de Seguimiento y Cumplimiento a las Medidas de Racionalidad, Disciplina y Eficiencia del Gasto Público (CISCMRDE).

Sin otro particular, le envío un cordial saludo.

**ATENTAMENTE**

### **VÍCTOR MANUEL GONZÁLEZ HERRERO**

SECRETARIO TÉCNICO DE LA COMISIÓN INTERNA  
DE SEGUIMIENTO Y CUMPLIMIENTO DE LAS MEDIDAS  
DE RACIONALIDAD DISCIPLINA Y EFICIENCIA DEL GASTO PÚBLICO

c.c.p. - Mtro. José Luis Romo Cruz.- Secretario Ejecutivo de la Política Pública Estatal.  
- Expediente.

VMGH/JJLR/nbc

Palacio de Gobierno, 3er Piso, Plaza Juárez s/n  
Col. Centro, Pachuca de Soto, Hgo., C.P. 42000  
Tel. 001(771)717 60 00 Ext. 6577

Secretaría Técnica de la CISCMRDE

ANEXO DEL OFICIO  
NO. SEPPE/STCISCMRDE/1027/2021

GOBIERNO DEL ESTADO DE HIDALGO  
SECRETARÍA DE EDUCACIÓN PÚBLICA  
UNIVERSIDAD TECNOLÓGICA DE TULANCINGO  
ESTRUCTURA ORGÁNICA

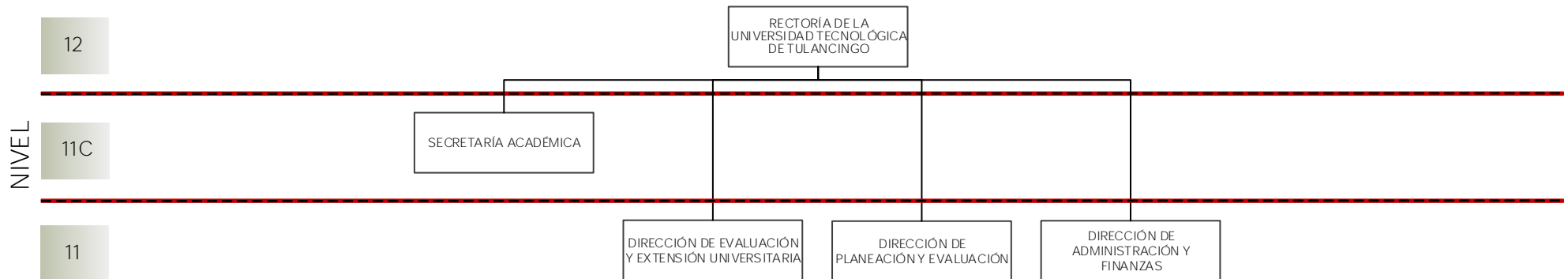

RESUMEN DE PLAZAS		
NIVEL	PUESTO	TOTAL
12	RECTORÍA	1
11	SECRETARÍA ACADÉMICA	1
11	DIRECCIÓN DE ÁREA	6
09	DEPARTAMENTO	18
TOTAL DE PLAZAS		26

Palacio de Gobierno, 3er Piso, Plaza Juárez s/n  
Col. Centro, Pachuca de Soto, Hgo., C.P. 42000  
Tel. 001(771)717 60 00 Ext. 6577

Secretaría Técnica de la CISCMRDE

ANEXO DEL OFICIO  
NO. SEPPE/STCISCMRDE/1027/2021

GOBIERNO DEL ESTADO DE HIDALGO  
SECRETARÍA DE EDUCACIÓN PÚBLICA  
UNIVERSIDAD TECNOLÓGICA DE TULANCINGO  
ESTRUCTURA ORGÁNICA

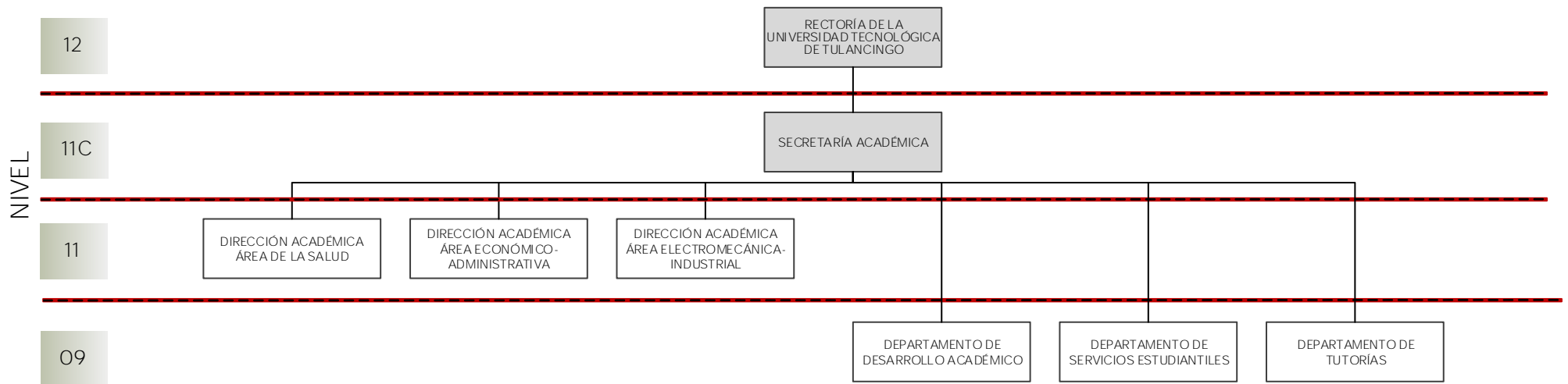

Secretaría Técnica de la CISCMRDE

ANEXO DEL OFICIO  
NO. SEPPE/STCISCMRDE/1027/2021

GOBIERNO DEL ESTADO DE HIDALGO  
SECRETARÍA DE EDUCACIÓN PÚBLICA  
UNIVERSIDAD TECNOLÓGICA DE TULANCINGO  
ESTRUCTURA ORGÁNICA

