



Subsecretaría de Educación Media Superior y Superior  
Dirección General de Vinculación y Fortalecimiento Institucional  
Dirección Técnica

DGVyFI/DT/071/2018

San Agustín Tlaxiaca, Hgo. a 18 de mayo de 2018

*Asunto* Notificación de Prevalidación de Estructura  
Orgánica.

Julio Márquez Rodríguez  
Rector de la Universidad Tecnológica de Tulancingo

Estimado Rector:

La Secretaría Técnica de la Comisión Interna de Seguimiento y Cumplimiento de las Medidas de Racionalidad, Disciplina y Eficiencia del Gasto Público, notifica prevalidación de Estructura Orgánica, por lo que hago entrega del oficio SEPPE/STCISCMRDE/221/18, en original.

Sin otro particular por el momento, me es grato reiterarle la seguridad de mi atención distinguida.

Atentamente

Alfonso Ríos Ángeles

Director General de Vinculación y Fortalecimiento Institucional



Copia digital

JUAN BENITO RAMÍREZ ROMERO, SUBSECRETARIO DE EDUCACIÓN MEDIA SUPERIOR Y SUPERIOR.  
JOSE MANUEL VARGAS CRUZ, DIRECTOR GENERAL DE EDUCACIÓN SUPERIOR.  
ARA/vpr



Secretaría Técnica de la CISCMRDE

Pachuca de Soto Hidalgo, a 15 de mayo de 2018  
OFICIO NO. SEPPE/STCISCMRDE/221/18

**L.A.I. ATILANO RODOLFO RODRÍGUEZ PÉREZ**

SECRETARIO DE EDUCACIÓN PÚBLICA

PRESENTE

AT'N

**DR. JULIO MÁRQUEZ RODRÍGUEZ**

RECTOR DE LA UNIVERSIDAD TECNOLÓGICA DE TULANCINGO

Derivado del proceso de revisión y validación del marco jurídico - administrativo de los Organismos Descentralizados de la Administración Pública Estatal y en seguimiento al oficio de Pre Validación de la estructura orgánica de la Universidad Tecnológica de Tulancingo con No. SEPPE/STCISCMRDE/083/18 emitido por esta Secretaría Técnica de la CISCMRDE; me permito comentar que en respuesta a su solicitud de modificación de dicho documento mediante oficio No. SEPH/SSEMSyS/0531/18 y una vez revisada y analizada la información correspondiente, la modificación a la Pre validación de la Estructura Orgánica queda registrada ante esta instancia.

Cabe destacar que dicha Estructura Orgánica Pre Validada se encuentra sujeta en todo momento a la suficiencia presupuestal asignada para tal efecto por la Secretaría de Finanzas Públicas; de igual manera, deberá ser presentada ante el Órgano de Gobierno correspondiente para su aprobación, para obtener la Validación Final por la Comisión Interna de Seguimiento y Cumplimiento de las Medidas de Racionalidad, Disciplina y Eficiencia del Gasto Público (CISCMRDE).

Sin otro particular, le envío un cordial saludo.

ATENTAMENTE

**VÍCTOR MANUEL GONZÁLEZ HERBERO**

SECRETARIO TÉCNICO DE LA COMISIÓN INTERNA  
DE SEGUIMIENTO Y CUMPLIMIENTO DE LAS MEDIDAS  
DE RACIONALIDAD DISCIPLINA Y EFICIENCIA DEL GASTO PÚBLICO



c.c.p. - Lic. Israel Félix Soto.- Secretario Ejecutivo de la Política Pública Estatal  
- Lic. Lamán Carranza Ramírez.- Titular de la Unidad de Planeación y Prospectiva.  
- Expediente.

VMGH/JJLR/nbc

Palacio de Gobierno, 3er Piso, Plaza Juárez s/n  
Col. Centro, Pachuca de Soto, Hgo., C.P. 42000  
Tel. 001(771)717 60 00 Ext. 6577

www.hidalgo.gob.mx



**GOBIERNO DEL ESTADO DE HIDALGO**  
**SECRETARÍA DE EDUCACIÓN PÚBLICA**  
**UNIVERSIDAD TECNOLÓGICA DE TULANCINGO**  
**ESTRUCTURA ORGANICA**

**Secretaría Técnica de la CISCMRDE**

ANEXO DEL OFICIO  
 NO. SEPPE/STCISCMRDE/221/18

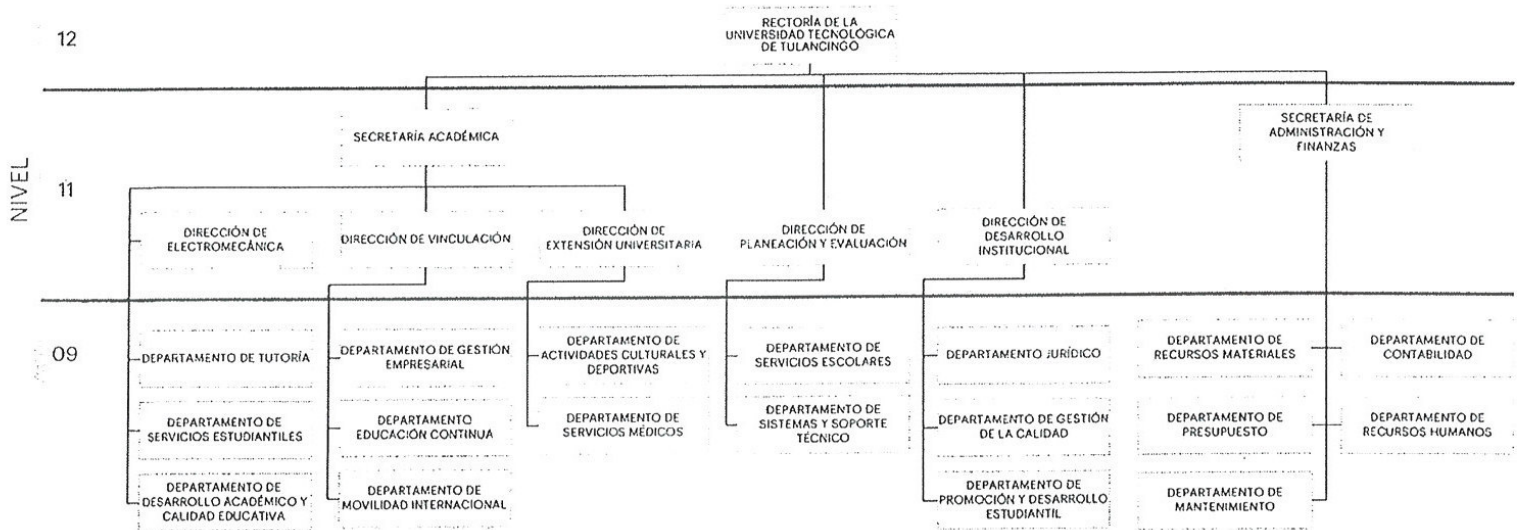

RESUMEN DE PLAZAS		
NIVEL	PUESTO	TOTAL
1	RECTORÍA	1
11	DIRECCIÓN DE ÁREA	7
09	DEPARTAMENTO	18
TOTAL DE PLAZAS		26

Palacio de Gobierno, 3er Piso, Plaza Juárez s/n  
 Col. Centro, Pachuca de Soto, Hgo., C.P. 42000  
 Tel. 001(771)717 60 00 Ext. 6577

SECRETARÍA DE EDUCACIÓN PÚBLICA DE HIDALGO  
SUBSECRETARÍA DE EDUCACIÓN MEDIA SUPERIOR Y SUPERIOR

Oficio No. R/026/2019

Tulancingo, Hgo. 18 de Enero de 2019

Asunto: Estructura Orgánica.

ING. JUAN BENITO RAMÍREZ ROMERO  
SUBSECRETARIO DE EDUCACIÓN MEDIA  
SUPERIOR Y SUPERIOR - SEPH  
P R E S E N T E

Estimado Subsecretario.

En seguimiento al proceso de pre-validación de la Estructura Orgánica, solicito muy atentamente nos apoye en la gestión ante la CISCMERDE, para obtener la validación de la misma y la actualización de los registros ante la CISCMERDE, cabe destacar que la Estructura Orgánica presentada se encuentra debidamente alineada en el documento Analítico del Presupuesto emitido por la Coordinación General de Universidades Tecnológicas y Politécnicas en el cual determina las categorías y las plazas autorizadas para Medios Mandos y Superiores, anexo al presente los siguientes documentos:

- Oficio No. 514.3.940/2018
- Oficio No. SEPPE/STCISCMRDE/221/2018
- Analítico de Presupuesto
- Estructura Orgánica.

Sin otro particular, reciba un afectuoso saludo.

ATENTAMENTE

DR. JULIO MÁRQUEZ RODRÍGUEZ  
RECTOR.

c.c.p.- Archivo

JMR/CATE/amfa.

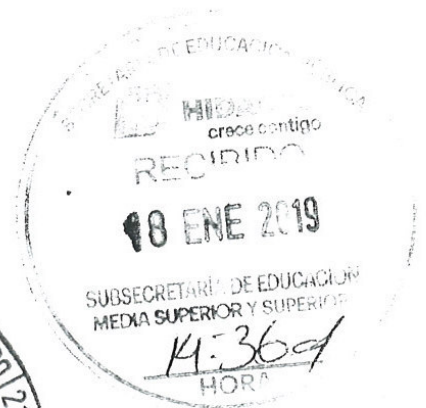



Subsecretaría de Educación Media Superior y Superior  
Dirección General de Vinculación y Fortalecimiento Institucional  
Dirección Técnica

DGVyFI/DT/071/2018

San Agustín Tlaxiaca, Hgo. a 18 de mayo de 2018

*Asunto* Notificación de Prevalidación de Estructura  
Orgánica.

Julio Márquez Rodríguez  
Rector de la Universidad Tecnológica de Tulancingo

Estimado Rector:

La Secretaría Técnica de la Comisión Interna de Seguimiento y Cumplimiento de las Medidas de Racionalidad, Disciplina y Eficiencia del Gasto Público, notifica prevalidación de Estructura Orgánica, por lo que hago entrega del oficio SEPPE/STCISCMRDE/221/18, en original.

Sin otro particular por el momento, me es grato reiterarle la seguridad de mi atención distinguida.

Atentamente

Alfonso Ríos Ángeles

Director General de Vinculación y Fortalecimiento Institucional



Copia digital

JUAN BENITO RAMÍREZ ROMERO, SUBSECRETARIO DE EDUCACIÓN MEDIA SUPERIOR Y SUPERIOR.  
JOSE MANUEL VARGAS CRUZ, DIRECTOR GENERAL DE EDUCACIÓN SUPERIOR.  
ARA/vpr



Secretaría Técnica de la CISCMRDE

Pachuca de Soto Hidalgo, a 15 de mayo de 2018  
OFICIO NO. SEPPE/STCISCMRDE/221/18

**L.A.I. ATILANO RODOLFO RODRÍGUEZ PÉREZ**

SECRETARIO DE EDUCACIÓN PÚBLICA

PRESENTE

AT'N

**DR. JULIO MÁRQUEZ RODRÍGUEZ**

RECTOR DE LA UNIVERSIDAD TECNOLÓGICA DE TULANCINGO

Derivado del proceso de revisión y validación del marco jurídico - administrativo de los Organismos Descentralizados de la Administración Pública Estatal y en seguimiento al oficio de Pre Validación de la estructura orgánica de la Universidad Tecnológica de Tulancingo con No. SEPPE/STCISCMRDE/083/18 emitido por esta Secretaría Técnica de la CISCMRDE; me permito comentar que en respuesta a su solicitud de modificación de dicho documento mediante oficio No. SEPH/SSEMSyS/0531/18 y una vez revisada y analizada la información correspondiente, la modificación a la Pre validación de la Estructura Orgánica queda registrada ante esta instancia.

Cabe destacar que dicha Estructura Orgánica Pre Validada se encuentra sujeta en todo momento a la suficiencia presupuestal asignada para tal efecto por la Secretaría de Finanzas Públicas; de igual manera, deberá ser presentada ante el Órgano de Gobierno correspondiente para su aprobación, para obtener la Validación Final por la Comisión Interna de Seguimiento y Cumplimiento de las Medidas de Racionalidad, Disciplina y Eficiencia del Gasto Público (CISCMRDE).

Sin otro particular, le envío un cordial saludo.

ATENTAMENTE

**VÍCTOR MANUEL GONZÁLEZ HERBERO**

SECRETARIO TÉCNICO DE LA COMISIÓN INTERNA  
DE SEGUIMIENTO Y CUMPLIMIENTO DE LAS MEDIDAS  
DE RACIONALIDAD DISCIPLINA Y EFICIENCIA DEL GASTO PÚBLICO



c.c.p. - Lic. Israel Félix Soto.- Secretario Ejecutivo de la Política Pública Estatal  
- Lic. Lamán Carranza Ramírez.- Titular de la Unidad de Planeación y Prospectiva.  
- Expediente.

VMGH/JJLR/nbc

Palacio de Gobierno, 3er Piso, Plaza Juárez s/n  
Col. Centro, Pachuca de Soto, Hgo., C.P. 42000  
Tel. 001(771)717 60 00 Ext. 6577

www.hidalgo.gob.mx



**GOBIERNO DEL ESTADO DE HIDALGO**  
**SECRETARÍA DE EDUCACIÓN PÚBLICA**  
**UNIVERSIDAD TECNOLÓGICA DE TULANCINGO**  
**ESTRUCTURA ORGANICA**

**Secretaría Técnica de la CISCMRDE**

ANEXO DEL OFICIO  
 NO. SEPPE/STCISCMRDE/221/18

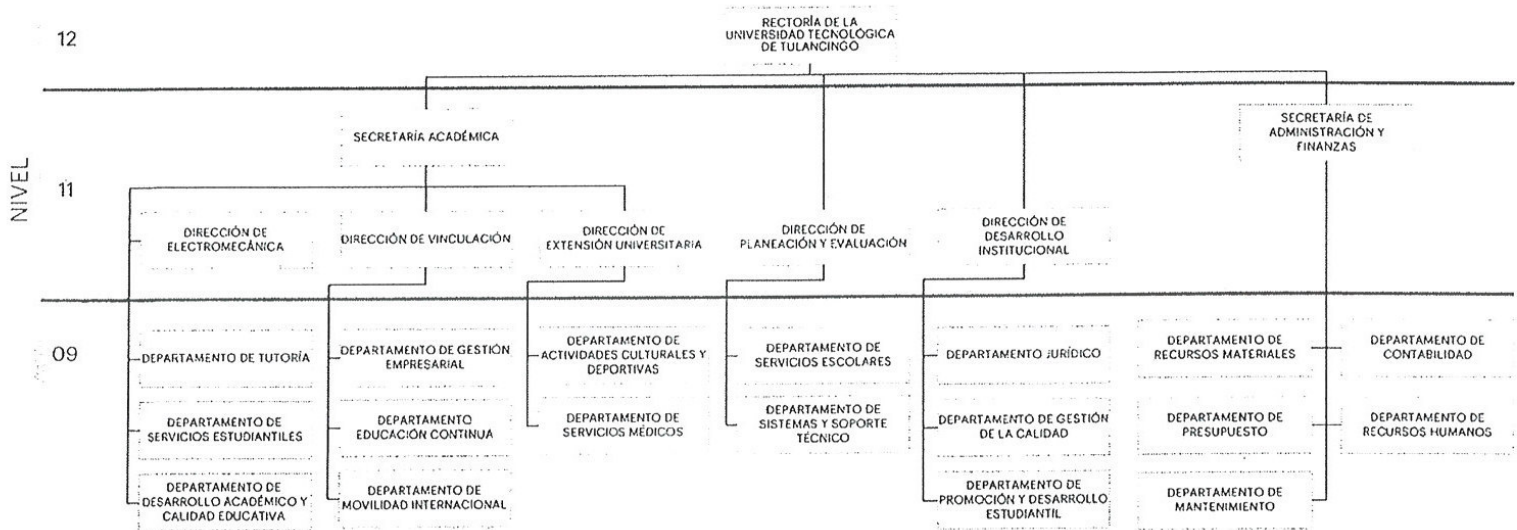

RESUMEN DE PLAZAS		
NIVEL	PUESTO	TOTAL
1	RECTORÍA	1
11	DIRECCIÓN DE ÁREA	7
09	DEPARTAMENTO	18
TOTAL DE PLAZAS		26

Palacio de Gobierno, 3er Piso, Plaza Juárez s/n  
 Col. Centro, Pachuca de Soto, Hgo., C.P. 42000  
 Tel. 001(771)717 60 00 Ext. 6577

**SECRETARÍA DE EDUCACIÓN PÚBLICA DE HIDALGO**  
**SUBSECRETARÍA DE EDUCACIÓN MEDIA SUPERIOR Y SUPERIOR**

Oficio No. R/026/2019

Tulancingo, Hgo. 18 de Enero de 2019

**Asunto: Estructura Orgánica.**

**ING. JUAN BENITO RAMÍREZ ROMERO**  
**SUBSECRETARIO DE EDUCACIÓN MEDIA**  
**SUPERIOR Y SUPERIOR - SEPH**  
**P R E S E N T E**

Estimado Subsecretario.

En seguimiento al proceso de pre-validación de la Estructura Orgánica, solicito muy atentamente nos apoye en la gestión ante la CISCMERDE, para obtener la validación de la misma y la actualización de los registros ante la CISCMERDE, cabe destacar que la Estructura Orgánica presentada se encuentra debidamente alineada en el documento Analítico del Presupuesto emitido por la Coordinación General de Universidades Tecnológicas y Politécnicas en el cual determina las categorías y las plazas autorizadas para Medios Mandos y Superiores, anexo al presente los siguientes documentos:

- Oficio No. 514.3.940/2018
- Oficio No. SEPPE/STCISCMRDE/221/2018
- Analítico de Presupuesto
- Estructura Orgánica.

Sin otro particular, reciba un afectuoso saludo.

**A T E N T A M E N T E**

**DR. JULIO MÁRQUEZ RODRÍGUEZ**  
**RECTOR.**

c.c.p.- Archivo

JMR/CATE/amfa.

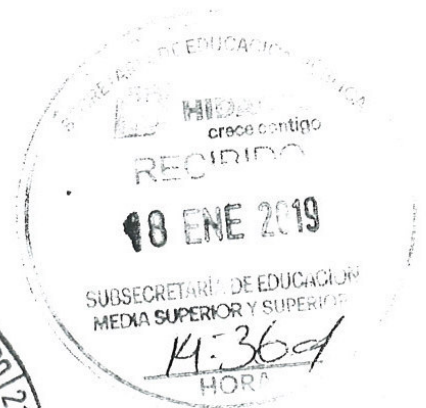



## RESUMEN DEL PRESUPUESTO 2018

TOTAL SUELDOS (a)	29,174,818.20
TOTAL PRESTACIONES (b)	13,064,478.34
A. TOTAL SUELDOS Y PRESTACIONES (A=a+b)	42,239,296.54
TOTAL CAPÍTULO 1000 (SERVICIOS PERSONALES)	42,239,296.54

CAPÍTULO 1000	FEDERAL	ESTATAL	TOTAL
SUELDOS Y PRESTACIONES	21,119,648	21,119,648	42,239,296
TOTAL CAPÍTULO 1000	21,119,648	21,119,648	42,239,296

CAPÍTULO 2000	FEDERAL	ESTATAL	TOTAL
MATERIALES Y SUMINISTROS	1,701,408	1,701,408	3,402,816
TOTAL CAPÍTULO 2000	1,701,408	1,701,408	3,402,816

CAPÍTULO 3000	FEDERAL	ESTATAL	TOTAL
SERVICIOS GENERALES	3,969,951	3,969,951	7,939,902
TOTAL CAPÍTULO 3000	3,969,951	3,969,951	7,939,902

PRESUPUESTO TOTAL 2018	26,791,007	26,791,007	53,582,014
------------------------	------------	------------	------------

## NOTAS AL PRESUPUESTO:

En este Análisis Presupuestal se consideran las plazas registradas para el ciclo 2017-2018.

Invariablemente esta distribución queda sujeta a:

a) Disponibilidad presupuestal del Gobierno Federal para el ejercicio fiscal 2018, conforme a lo establecido en el Convenio Específico suscrito entre el Gobierno Federal y el Gobierno Estatal.

MTRO. FRANCISCO CUAUHTÉMOC SANTIAGO JAIME  
COORDINADOR DE PLANEACIÓN Y GESTIÓN ADMINISTRATIVA - CGUTYP



SECRETARÍA DE EDUCACIÓN PÚBLICA  
COORDINACIÓN GENERAL DE UNIVERSIDADES  
TECNOLÓGICAS Y POLITÉCNICAS  
DIRECCIÓN DE ADMINISTRACIÓN Y FINANZAS

## PRESTACIONES

## PRESTACIONES LIGADAS AL SALARIO

CONCEPTO	BASE DE CÁLCULO	MANDOS SUPERIORES Y MEDIOS	ACADÉMICO	ADMINISTRATIVO Y SECRETARIAL	COSTO TOTAL PERIODO Y COMPLEMENTO
AGUINALDO	40 DÍAS	1,020,772.67	1,359,774.27	861,099.53	3,241,646.47
PRIMA VACACIONAL MANDOS SUPERIORES Y MEDIOS	10 DÍAS	255,193.17			255,193.17
PRIMA VACACIONAL ACADÉMICO Y ADMINISTRATIVO	24 DÍAS		815,864.58	516,859.72	1,332,724.30
SEGURIDAD SOCIAL (ART. 42, 75, 140 Y 199 LISSSTE)	9.97%	732,598.07	1,220,125.45	772,664.61	2,725,388.13
CESANTÍA EN EDAD AVANZADA (ART. 102 LISSSTE)	3.175%	233,299.79	388,555.50	246,059.19	867,914.48
CUOTA SOCIAL SALUD (ART. 42 LISSSTE)	12.65 (*) No. PLAZAS (*) 12 MESES	3,946.80	16,090.80	13,510.20	33,547.80
CUOTA SOCIAL CESANTÍA (ART. 102 LISSSTE)	5.00 (*) No. PLAZAS (*) 12 MESES	1,560.00	6,360.00	5,340.00	13,260.00
FOVISSSTE (ART. 193 LISSSTE)	5%	367,401.24	611,898.42	387,494.79	1,366,794.45
RETIRO (ART. 102 LISSSTE)	2%	183,739.08	244,759.37	154,997.92	583,496.36
<b>TOTAL PRESTACIONES LIGADAS AL SALARIO</b>		<b>2,798,510.81</b>	<b>4,663,428.36</b>	<b>2,957,825.96</b>	<b>10,419,765.14</b>

## PRESTACIONES NO LIGADAS AL SALARIO

CONCEPTO	ZONA	MONTO UNITARIO	PERIODO	ACADÉMICO	ADMINISTRATIVO Y SECRETARIAL	COSTO TOTAL PERIODO Y COMPLEMENTO
DESPENSA (PLAZA)	A-II	928.00	MENSUAL	345,216.00	991,104.00	1,336,320.00
DESPENSA (HORAS HSM)	A-II	23.20	MENSUAL	327,955.20		327,955.20
MATERIAL DIDÁCTICO (PLAZA)	A-II	572.90	MENSUAL	213,118.80		213,118.80
MATERIAL DIDÁCTICO (HORAS HSM)	A-II	13.15	MENSUAL	185,888.40		185,888.40
<b>TOTAL PRESTACIONES NO LIGADAS AL SALARIO</b>				<b>1,072,178.40</b>	<b>991,104.00</b>	<b>2,063,282.40</b>

## PRESTACIONES SOCIOECONÓMICAS

CONCEPTO	CANTIDAD	MONTO UNITARIO	PERIODO	COSTO PARCIAL	COSTO TOTAL PERIODO Y COMPLEMENTO
SERVICIOS DE GUARDERÍA	30	945.00	MENSUAL	28,350.00	340,200.00
CANASTILLAS DE MATERNIDAD	6	1,970.00	ANUAL	11,820.00	11,820.00
LENTES	60	2,200.00	ANUAL	132,000.00	132,000.00
ÚTILES ESCOLARES	90	360.00	ANUAL	32,400.00	32,400.00
IMPRESIÓN DE TESIS	3	1,480.00	ANUAL	4,380.00	4,380.00
GASTOS DE SEPELIO	1	2,000.00	ANUAL	2,000.00	2,000.00
APARATOS ORTOPÉDICOS, AUDITIVOS Y SILLAS DE RUEDAS	1	3,000.00	ANUAL	3,000.00	3,000.00
VALE PARA LIBRO DEL DÍA DEL MAESTRO (PTC)	31	424.00	ANUAL	13,144.00	13,144.00
VALE PARA LIBRO DEL DÍA DEL MAESTRO (HSM)	1,178	10.60	ANUAL	12,486.80	12,486.80
ACTIVIDADES CULTURALES Y DEPORTIVAS	1	20,000.00	ANUAL	20,000.00	20,000.00
FESTEJO DEL DÍA DE LAS MADRES	1	10,000.00	ANUAL	10,000.00	10,000.00
<b>TOTAL PRESTACIONES SOCIOECONÓMICAS</b>					<b>581,430.80</b>

## TOTAL PRESTACIONES

13,064,478.34



SECRETARÍA DE EDUCACIÓN PÚBLICA  
COORDINACIÓN GENERAL DE UNIVERSIDADES  
TECNOLÓGICAS Y POLITÉCNICAS  
DIRECCIÓN DE ADMINISTRACIÓN Y FINANZAS



**SEP**  
SECRETARÍA DE  
EDUCACIÓN PÚBLICA

**SUBSECRETARÍA DE EDUCACIÓN SUPERIOR**  
**COORDINACIÓN GENERAL DE UNIVERSIDADES TECNOLÓGICAS Y POLITÉCNICAS**

ANÁLITICO DE PRESUPUESTO 2018  
CON BASE AL TABULADOR DE VIGENCIA 01-02-18

UNIVERSIDAD TECNOLÓGICA DE

TULANCINGO

ETAPA DE CRECIMIENTO  
TABULADOR Y ZONA ECONÓMICA



SECRETARÍA DE EDUCACIÓN PÚBLICA  
COORDINACIÓN GENERAL DE UNIVERSIDADES  
TECNOLÓGICAS Y POLITÉCNICAS  
A-11 DIRECCIÓN DE ADMINISTRACIÓN Y FIANZAS

**S U E L D O S**

**PLANTILLA DE PERSONAL DE MANDOS SUPERIORES Y MEDIOS**

CATEGORÍA	PLAZAS	SUELDO MENSUAL UNITARIO	COSTO NÓMINA MENSUAL	COSTO TOTAL PERIODO Y COMPLEMENTO
RECTOR	1	57,522.85	57,522.85	690,274.20
SECRETARIO ACADÉMICO	1	48,897.85	48,897.85	586,774.20
SECRETARIO DE VINCULACIÓN	0	48,897.85	0.00	0.00
ABOGADO GENERAL	0	43,147.90	0.00	0.00
CONTRALOR INTERNO	0	43,147.90	0.00	0.00
DIRECTOR DE ÁREA	6	43,147.90	258,887.40	3,106,648.80
SUBDIRECTOR DE ÁREA	0	30,601.60	0.00	0.00
JEFE DE DEPARTAMENTO	18	22,237.30	400,271.40	4,803,256.80
<b>SUBTOTAL SUELDOS MANDOS SUPERIORES Y MEDIOS</b>	<b>26</b>	<b>337,601.35</b>	<b>765,579.50</b>	<b>9,186,954.00</b>

**PLANTILLA DE PERSONAL ACADÉMICO**

CATEGORÍA	PLAZAS	SUELDO MENSUAL UNITARIO	COSTO NÓMINA MENSUAL	COSTO TOTAL PERIODO Y COMPLEMENTO
PROFESOR ASOCIADO "C"	31	16,951.45	525,494.95	6,305,939.40
PROFESOR DE ASIGNATURA "B" (H/S/M)	1,178	390.45	459,950.10	5,519,401.20
DIFERENCIAL PROFESOR ASOCIADO "C" - TITULAR "A"	13	2,645.05	34,385.65	412,627.80
<b>SUBTOTAL PERSONAL ACADÉMICO</b>			<b>1,019,830.70</b>	<b>12,237,968.40</b>

**PLANTILLA DE PERSONAL ADMINISTRATIVO Y SECRETARIAL**

CATEGORÍA	PLAZAS	SUELDO MENSUAL UNITARIO	COSTO NÓMINA MENSUAL	COSTO TOTAL PERIODO Y COMPLEMENTO
COORDINADOR	9	11,848.50	106,636.50	1,279,638.00
INVESTIGADOR ESPECIALIZADO	2	11,848.50	23,697.00	284,364.00
INGENIERO EN SISTEMAS	7	9,321.00	65,247.00	782,964.00
ABOGADO	0	8,717.00	0.00	0.00
JEFE DE OFICINA	18	7,407.85	133,341.30	1,600,095.60
TÉCNICO BIBLIOTECARIO	16	6,374.95	101,999.20	1,223,930.40
TÉCNICO EN CONTABILIDAD	13	6,374.95	82,874.35	994,492.20
ANALISTA ADMINISTRATIVO	0	5,733.80	0.00	0.00
ENFERMERA	0	5,733.80	0.00	0.00
TÉCNICO ESPECIALIZADO EN ELECTRÓNICA	0	5,733.80	0.00	0.00
TÉCNICO ESPECIALIZADO EN MANTENIMIENTO	0	5,733.80	0.00	0.00
CHOFER DEL RECTOR	0	5,455.60	0.00	0.00
JEFE DE SERVICIOS DE MANTENIMIENTO	0	5,077.95	0.00	0.00
CHOFER ADMINISTRATIVO	0	4,883.25	0.00	0.00
ASISTENTE DE SERVICIOS DE MANTENIMIENTO	0	4,402.40	0.00	0.00
SECRETARIA DE RECTOR	2	6,374.95	12,749.90	152,998.80
SECRETARIA DE SECRETARIO	0	6,054.35	0.00	0.00
SECRETARIA DE DIRECTOR DE ÁREA	6	5,733.80	45,870.40	550,444.80
SECRETARIA DE SUBDIRECTOR DE ÁREA	0	5,441.00	0.00	0.00
SECRETARIA DE JEFE DE DEPARTAMENTO	14	5,243.50	73,409.00	880,908.00
<b>SUBTOTAL ADMINISTRATIVO Y SECRETARIAL</b>	<b>89</b>	<b>133,494.75</b>	<b>645,824.65</b>	<b>7,749,895.80</b>

**TOTAL SUELDOS**

**29,174,818.20**

SEP

SECRETARÍA DE  
EDUCACIÓN PÚBLICA



Subsecretaría de Educación Superior  
Coordinación General de Universidades Tecnológicas y Politécnicas  
Coordinación de Planeación y Gestión Administrativa

Oficio No. 514.3.940/2018

Ciudad de México, a 17 de septiembre de 2018

**DR. JULIO MÁRQUEZ RODRÍGUEZ  
RECTOR DE LA UNIVERSIDAD  
TECNOLÓGICA DE TULANCINGO  
P R E S E N T E**

Por instrucciones del Mtro. Alejandro Jaimes García, Coordinador General de Universidades Tecnológicas y Politécnicas y en seguimiento al Oficio No. 500/2018.- 0027 del 02 de enero del presente año, mediante el cual se comunica el Presupuesto destinado a las Universidades Tecnológicas del Estado de Hidalgo para el ejercicio 2018, en el cual se informa que el Subsidio Ordinario incluye la regularización de la Política Salarial para el presente ejercicio.

Al respecto, me permito informarle que en la ministración de agosto se incluye un monto de \$577,866.85 (Quinientos setenta y siete mil ochocientos sesenta y seis pesos 85/100 m.n.), que corresponde al 3.4% de incremento salarial, por lo que me permito enviar anexo al presente el Tabulador de Salarios vigente a partir de febrero del presente para esa Institución a su digno cargo, así como el Analítico Presupuestal con el detalle correspondiente, lo anterior para los efectos conducentes.

Sin otro particular, reciba un cordial saludo.

**ATENTAMENTE**

**FRANCISCO CUAHTÉMOC SANTIAGO JAIME  
COORDINADOR**



SECRETARÍA DE EDUCACIÓN PÚBLICA  
COORDINACIÓN GENERAL DE UNIVERSIDADES  
TECNOLÓGICAS Y POLITÉCNICAS  
DIRECCIÓN DE ADMINISTRACION Y FINANZAS

c.c.p. **Mtro. Atilano Rodolfo Rodríguez Pérez**, Secretario de Educación del Estado de Hidalgo.  
**Mtro. Alejandro Jaimes García**, Coordinador General de Universidades Tecnológicas y Politécnicas - CGUTyP  
**Lic. Jocelyn Herrera Parral**, Directora de Administración y Finanzas - CGUTyP.

DAF/  
AJG/FCSJ/JHP/pujc\*

Azafrán No. 386, 4° Piso Col. Granjas México, Del. Iztacalco, Cd. de México, CP 08400  
Tel. (55) 36 01 16 00, Ext. 67091 y 67094 Dir. 36 01 16 12  
[jocelyn.herrera@nube.sep.gob.mx](mailto:jocelyn.herrera@nube.sep.gob.mx)