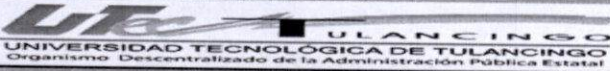

Encabezado General		A. Nombre del Formato:	
 <b>ULANCINGO</b> UNIVERSIDAD TECNOLÓGICA DE TULANCINGO Organismo Descentralizado de la Administración Pública Estatal		<b>LISTA DE VERIFICACIÓN DE DOCUMENTACIÓN          COMPROBATORIA Y JUSTIFICATIVA PARA PÓLIZA.</b>	
F-22-01-R1;210817		B. Código/Revisión;Fecha:	F-16-36-R3;140823
Datos de los Registros (evidencia):		C. Página	1 de 1
D. Fecha de elaboración:	14/12/23	E. Periodo al que aplica:	2023
1. Número de folio de solicitud de recursos económicos (F-19-04)			
2. Número de contrato y/o pedido: (justifique en caso de no incluirlo):		N/A POR NO REBASAR LAS 300 UMAS	
3. Fuente de Financiamiento:		Ejercicio del Recurso 2023	
<b>4. Verificación de documentos</b>			
A.- Solicitud de recursos económicos (F-19-04), firmada. <i>Revisión número de contrato o pedido o justificación.</i> <i>Revisión de concepto</i> B.- Factura <i>Validación de CFDI: comprobantes fiscales y/o factura (cumplir con todos los requisitos fiscales y archivos XML y PDF).</i> C.- Constancia de Situación Fiscal por el SAT del proveedor. D.- Estado de Cta. del proveedor (datos bancarios). E.- Requisición de bienes y/o servicios (F-16-09), firmada. F.- Contrato y/o Pedido (cuando aplique). G.- Evidencia debidamente firmada (fotografías, informes, resguardo del bien, etc.). H.- Comprobante de pago (transferencia). I.- Pago en parcialidades o diferido (PPD), complemento de pago (cuando aplique). J.- Pliego de comisión (Debidamente requisitado y sellado) K.- Reporte de actividades en electrónico	RECURSOS MATERIALES		CONTABILIDAD
	PRIMERA REVISIÓN	SEGUNDA REVISIÓN	REVISIÓN
	<input checked="" type="checkbox"/>	<input type="checkbox"/>	<input checked="" type="checkbox"/>
	<input checked="" type="checkbox"/>	<input type="checkbox"/>	<input checked="" type="checkbox"/>
	<input checked="" type="checkbox"/>	<input type="checkbox"/>	<input checked="" type="checkbox"/>
	<input checked="" type="checkbox"/>	<input type="checkbox"/>	<input checked="" type="checkbox"/>
	<input checked="" type="checkbox"/>	<input type="checkbox"/>	<input checked="" type="checkbox"/>
	<input checked="" type="checkbox"/>	<input type="checkbox"/>	<input checked="" type="checkbox"/>
	<input checked="" type="checkbox"/>	<input type="checkbox"/>	<input checked="" type="checkbox"/>
	<input checked="" type="checkbox"/>	<input type="checkbox"/>	<input checked="" type="checkbox"/>
	<input checked="" type="checkbox"/>	<input type="checkbox"/>	<input checked="" type="checkbox"/>
5. Vo. Bo. de trámite sin CFDI (cuando aplique).			
Nombre y firma Solicitante de trámite		Nombre y firma Jefe inmediato	
6. Fecha de entrega a Presupuesto:		20 Diciembre 23	
7. Nombre del Proveedor o beneficiario:		Ana María Gil Hernández	
8. Importe a pagar:		\$ 25 118.95	
9. Importe de retención:		\$ 273.63	
10. Observaciones:		ATO \$ 25,392.60	

11. Presupuesto:			
	Poliza Origen	Poliza Cancelada	Poliza Vigente
Orden de Compra	846		
Poliza Compra	P03121		
Poliza	1034		
Poliza	P03122		
Comprobacion de gastos			

12. Contabilidad:			
	Poliza Origen	Poliza Cancelada	Poliza Vigente
Orden de Pago	861		
Poliza Proveedor	P03290		
Poliza	934		
Poliza	101305		
Fecha	27 Diciembre 23		

PROCESADO

**SOLICITUD DE RECURSOS ECONOMICOS**

F-22-01-R1;210817

B. Código/Revisión;Fecha:

F-19-04-R1;18042023

Datos de los Registros (evidencia):

C. Página

1

de

1

D. Fecha de elaboración:

14/12/2023

E. Periodo al que aplica:

2023

*Costo \$ 25,392.60*

*Ejercicio del Recurso 2023*

**DATOS GENERALES**

2. PROYECTO:

*21*

*62*

3. PARTIDA:

*22104*

4. REQUISICION NO. 522

5. SOLICITANTE:

L.A.E. MARICELA SANTUARIO ORTIZ

6. ÁREA SOLICITANTE:

RECURSOS MATERIALES

7. PUESTO:

JEFA DEL DEPARTAMENTO

8. CONTRATO O PEDIDO No.

N/A POR NO REBASAR LAS 300 UMAS

(JUSTIFIQUE EN CASO DE NO INCLUIRLO)

**9. SOLICITUD DE**

VIÁTICOS

(ANEXO F-16-0XX)

GASTOS A COMPROBAR

(ANEXO F-16-0XX)

REEMB. DE FONDO REV.

\$25,118.97

N/A POR NO REBASAR LAS 300 UMAS

PAGO A PROVEEDORES

*21 \$ 20,159.91*

REPOSICION DE GASTOS

*62 \$ 5,232.69*

BECAS

10. IMPORTE SOLICITADO:

11. CON LETRA:

12. CONCEPTO:

(Veinticinco mil ciento dieciocho pesos 97/100 M.N.)

Insumos para alumnos y personal que participan en la entrega de becas, en la Cd. De Pachuca, Hgo.

DEPTO DE CONTABILIDAD

**OBSERVACIONES**

**FORMA DE PAGO**

**CHEQUE**

13. A NOMBRE DE

14. CHEQUE PARA EL DIA:

15. DOCUMENTO COMPROBATORIO:

**TRANSFERENCIA**

16. NOMBRE DE

18. NOMBRE DEL BANCO:

19. TRANSFERENCIA PARA EL DIA:

20. DOCUMENTO COMPROBATORIO:

\*FACTURA

\*RECIBO

Ana María Gil Hernández

0213 1206 5554 8583 39

FAVOR DE VERIFICAR EL NÚM. EN HOJA ANEXA

HSBC

13/12/2023

\*RECIBO

**22 FIRMAS**

SOLICITA:

SUFICIENCIA PRESUPUESTAL

VO.BO.

AUTORIZA:

*[Signature]*  
L.A.E. Maricela Santuario Ortiz

Jefa del Depto. De Rec. Materiales

*[Signature]*  
L.G. Liliana Reyes Kanhan

Jefa del Depto. de Presupuesto

L.C. José Humberto Ángeles Hernández

Director de Admón. y Finanzas

Mtro. José Antonio Zamora Guido

Rector



# SERVICIO DE CAFETERIA

**RFC emisor:** GIHA830413HF6 **Folio fiscal:** E421F341-9518-4485-924A-36860B3011E7  
**Nombre emisor:** ANA MARIA GIL HERNANDEZ **No. de serie del CSD:** 00001000000515479305  
**RFC receptor:** UTT9507201E7 **Código postal, fecha y hora de emisión:** 43740 2023-12-15 16:30:52  
**Nombre receptor:** UNIVERSIDAD TECNOLÓGICA DE TULANCINGO **Efecto de comprobante:** Ingreso  
**Régimen fiscal receptor:** Personas Morales con Fines no Lucrativos **Régimen fiscal:** Personas Físicas con Actividades Empresariales y Profesionales  
**Uso CFDI:** Gastos en general. **Exportación:** No aplica

## Conceptos

Clave del producto y/o servicio	No. identificación	Cantidad	Clave de unidad	Unidad	Valor unitario	Importe	Descuento	Objeto impuesto		
93131608		1.00	E48	SERVICIO	21,890.1724	21,890.17		Sí objeto de impuesto.		
Descripción	INSUMO PARA ALUMNOS Y PERSONAL QUE PARTICIPAN EN LA ENTREGA DE BECAS A ESTUDIANTES.				<b>Impuesto</b>	<b>Tipo</b>	<b>Base</b>	<b>Tipo Factor</b>	<b>Tasa o Cuota</b>	<b>Importe</b>
					IVA	Traslado	21,890.17	Tasa	16.00%	3,502.43
					ISR	Retención	21,890.17	Tasa	1.25%	273.63
Número de pedimento		Número de cuenta predial								

**Moneda:** Peso Mexicano **Subtotal** \$ 21,890.17  
**Forma de pago:** Transferencia electrónica de fondos (incluye SPEI) **Impuestos trasladados** IVA 16.00% \$ 3,502.43  
**Método de pago:** Pago en una sola exhibición **Impuestos retenidos** ISR \$ 273.63  
**Total** \$ 25,118.97

### Sello digital del CFDI:

JUpP4UgfQmjtWij+Qa3jJAb+66BxwHwqaEDJgJ9KYPC69XHIW2SirH9UFM3ISvoXmVrengFRMdmHuGe9V3IAf1CqJTjagnoSGkyQmir+brJ7F9P4dIP65n8TnQ6rzujb9A6EJdq84PjI6EnHLZCTJPC6XRPphOKmKTi5XpU2IXFsmBBNmWg4OfEYydogit7Qmsle/rwsUcP/+GoaE8Cd2Azfdxcj/5rXs2LRTSaU1V6WPqGd+SpB5g3YJ3ac6e/zxGNh2jPQ7AltppyoAx3r6zhI/ZnaFvxb4602CBSNFaYYtNMgQfUOQjr5PmtGJ1rz2mUyLbDFTSFYmz19Wcg==

### Sello digital del SAT:

BZtdKaACnFZZ46MaeekUIRv0IFkblGkOfs9AnCkUW0gDgutPR+h5ZzvJK3kl2InnWC2HT5zUL4aZ+Adx7XzUXcdtkHn/4q6ENKfo1dT6Vv29xafT02rsORIG7D9IYNbTK3kUOg3S/zOglAngdp6RzSE6YCbBW7wLbps0tBlE8WJUd5GzQpdzT27tg0wSjPT+IGJm+7IKjbtkl2dbE93V4ReJ3tz7xZfPug/r9UeNvteYfsGvUdvr7bQOpsYZHFHY/UNd+adgQO2Y7PqE6sUD/v1xtlreedc9C1v6wNIWx232J/LtknB/beTnZLqfzUhrRp3EJIUg5FIZT5qJP2Hw==

### Cadena Original del complemento de certificación digital del SAT:

||1.1|E421F341-9518-4485-924A-36860B3011E7|2023-12-15T16:31:53|SAT970701NN3|JUpP4UgfQmjtWij+Qa3jJAb+66BxwHwqaEDJgJ9KYPC69XHIW2SirH9UFM3ISvoXmVrengFRMdmHuGe9V3IAf1CqJTjagnoSGkyQmir+brJ7F9P4dIP65n8TnQ6rzujb9A6EJdq84PjI6EnHLZCTJPC6XRPphOKmKTi5XpU2IXFsmBBNmWg4OfEYydogit7Qmsle/rwsUcP/+GoaE8Cd2Azfdxcj/5rXs2LRTSaU1V6WPqGd+SpB5g3YJ3ac6e/zxGNh2jPQ7AltppyoAx3r6zhI/ZnaFvxb4602CBSNFaYYtNMgQfUOQjr5PmtGJ1rz2mUyLbDFTSFYmz19Wcg==|00001000000504465028||

**RFC del proveedor de certificación:** SAT970701NN3 **Fecha y hora de certificación:** 2023-12-15 16:31:53

**No. de serie del certificado SAT** 00001000000504465028



LA PRESENTE DOCUMENTACIÓN COMPROBUELA EL EJERCICIO DE LA PARTIDA QUE SE MENCIONA Y SU PAGO DEBERÁ TRAMITARSE BAJO MI RESPONSABILIDAD

MTRO. JOSÉ ANTONIO ZAMORA GUIDO  
RECTOR

UNIVERSIDAD TECNOLÓGICA DE TULANCINGO

Miodoctos - 2023 - FE - Ana Gil - IE7

Este documento es una representación impresa de un CFDI

El logotipo de esta factura es responsabilidad única y exclusiva de quien la emite, en consecuencia, el SAT queda relevado de cualquier obligación que derive de ello.

**Verificación de comprobantes fiscales digitales por internet**

<b>RFC del emisor</b>	<b>Nombre o razón social del emisor</b>	<b>RFC del receptor</b>	<b>Nombre o razón social del receptor</b>
GIHA830413HF6	ANA MARIA GIL HERNANDEZ	UTT9507201E7	UNIVERSIDAD TECNOLOGICA DE TULANCINGO
<b>Folio fiscal</b>	<b>Fecha de expedición</b>	<b>Fecha certificación SAT</b>	<b>PAC que certificó</b>
E421F341-9518-4485-924A-36860B3011E7	2023-12-15T16:30:52	2023-12-15T16:31:53	SAT970701NN3
<b>Total del CFDI</b>	<b>Efecto del comprobante</b>	<b>Estado CFDI</b>	<b>Estatus de cancelación</b>
\$25,118.97	Ingreso	Vigente	Cancelable con aceptación

[Imprimir](#)

## CÉDULA DE IDENTIFICACIÓN FISCAL



**HACIENDA**  
SECRETARÍA DE HACIENDA Y CRÉDITO PÚBLICO



**SAT**  
SERVICIO DE ADMINISTRACIÓN TRIBUTARIA



GIHA830413HF6  
Registro Federal de Contribuyentes

ANA MARIA GIL HERNANDEZ  
Nombre, denominación o razón social

idCIF: 15110547850  
VALIDA TU INFORMACIÓN FISCAL

## CONSTANCIA DE SITUACIÓN FISCAL

Lugar y Fecha de Emisión  
**CUAUTEPEC DE HINOJOSA , HIDALGO A 22 DE MARZO DE 2023**



GIHA830413HF6

### Datos de Identificación del Contribuyente:

RFC:	GIHA830413HF6
CURP:	GIHA830413MHGLRN05
Nombre (s):	ANA MARIA
Primer Apellido:	GIL
Segundo Apellido:	HERNANDEZ
Fecha inicio de operaciones:	25 DE OCTUBRE DE 2013
Estatus en el padrón:	REACTIVADO
Fecha de último cambio de estado:	01 DE JUNIO DE 2022
Nombre Comercial:	

### Datos del domicilio registrado

Código Postal:43740	Tipo de Vialidad: CALLE
Nombre de Vialidad: HIDALGO	Número Exterior: 303
Número Interior:	Nombre de la Colonia: CENTRO
Nombre de la Localidad: CUAUTEPEC DE HINOJOSA	Nombre del Municipio o Demarcación Territorial: CUAUTEPEC DE HINOJOSA
Nombre de la Entidad Federativa: HIDALGO	Entre Calle: MORELOS

Página [1] de [3]



**HACIENDA**  
SECRETARÍA DE HACIENDA Y CRÉDITO PÚBLICO



**SAT**  
SERVICIO DE ADMINISTRACIÓN TRIBUTARIA

#### Contacto

Av. Hidalgo 77, col. Guerrero, C.P. 06300, Ciudad de México.  
Atención telefónica desde cualquier parte del país:  
MarcaSAT 55 627 22 728 y para el exterior del país  
(+52) 55 627 22 728

Y Calle: SIN CALLE

**Actividades Económicas:**

Orden	Actividad Económica	Porcentaje	Fecha Inicio	Fecha Fin
1	Servicios de comedor para empresas e instituciones	100	01/06/2022	

**Régimenes:**

Régimen	Fecha Inicio	Fecha Fin
Régimen Simplificado de Confianza	01/06/2022	

**Obligaciones:**

Descripción de la Obligación	Descripción Vencimiento	Fecha Inicio	Fecha Fin
Declaración de proveedores de IVA	A más tardar el último día del mes inmediato posterior al periodo que corresponda.	01/06/2022	
Pago definitivo mensual de IVA. Régimen Simplificado de Confianza.	A más tardar el día 17 del mes inmediato posterior al periodo que corresponda.	01/06/2022	
Ajuste anual de ISR correspondiente a la declaración anual. Régimen Simplificado de Confianza.	A más tardar el día 30 del mes de abril del ejercicio siguiente	01/06/2022	
Pago provisional mensual de ISR. Régimen Simplificado de Confianza.	A más tardar el día 17 del mes de calendario inmediato posterior a aquél al que corresponda el pago	01/06/2022	

Sus datos personales son incorporados y protegidos en los sistemas del SAT, de conformidad con los Lineamientos de Protección de Datos Personales y con diversas disposiciones fiscales y legales sobre confidencialidad y protección de datos, a fin de ejercer las facultades conferidas a la autoridad fiscal.

Si desea modificar o corregir sus datos personales, puede acudir a cualquier Módulo de Servicios Tributarios y/o a través de la dirección <http://sat.gob.mx>

"La corrupción tiene consecuencias ¡denúnciala! Si conoces algún posible acto de corrupción o delito presenta una queja o denuncia a través de: [www.sat.gob.mx](http://www.sat.gob.mx), [denuncias@sat.gob.mx](mailto:denuncias@sat.gob.mx), desde México: (55) 8852 2222, desde el extranjero: + 55 8852 2222, SAT móvil o [www.gob.mx/sfp](http://www.gob.mx/sfp)".

Cadena Original Sello:

||2023/03/22|GIHA830413HF6|CONSTANCIA DE SITUACIÓN FISCAL|2000010888880000031||  
pIPxqHijaZOJ++Pacgy3Q90m6VcYdEc/mPU70OiRmg0+2IPvcwQMyI6fPM0oZgDo14eepGCUqfdf/x4NfC7CDkC  
QkHriNxF6TOOM0j4QpKlaUP/CsQDGqz1yyKuxjztuQt/3IknnBjjzSUGzMcDELHa/0T+nQjQxKtdCYVFT3pM=

Sello Digital:

**Contacto**

Av. Hidalgo 77, col. Guerrero, C.P. 06300, Ciudad de México.  
Atención telefónica desde cualquier parte del país:  
MarcaSAT 55 627 22 728 y para el exterior del país  
(+52) 55 627 22 728



**CUENTA FLEXIBLE SIMPLE HSBC**  
Estado de Cuenta



ANA MARIA GIL HERNANDEZ

CR 00504  
C25.01-01145-17-FT

C HIDALGO 303  
COL CENTRO  
43740 CUAUTEPEC DE HINOJOSA HIDALGO

-01  
1089565  
33953

**NÚMERO DE CUENTA**  
6555485833  
**NÚMERO DE CLIENTE**  
69642464  
**RFC**  
XAXX010101000  
**CURP**  
GIHA830413MHGLRN05

**CLABE INTERBANCARIA**  
021312065554858339

**RESUMEN DE CUENTAS**

▶ Saldo Inicial del Periodo	\$ 0.01
▶ Depósitos/ Abonos	\$ 0.00
▶ Retiros/Cargos	\$ 0.00
▶ Intereses Netos Sin Capital Informativo	\$ 0.00
▶ IVA Informativo	\$ 0.00
<b>▶ Saldo Final del Periodo</b>	<b>\$ 0.01</b>
▶ Sucursal	01145
▶ Plaza	01
▶ Días Transcurridos en el mes	28
▶ Periodo del	01/02/2023 al 28/02/2023

La fecha de corte coincide con el periodo indicado  
Las tasas de interés son expresadas en términos anuales

Cuenta	Interés Aplicable	Comisiones Cobradas	GAT Nominal	GAT Real
6555485833	0.00%	\$0.00	No Aplica	No Aplica

CIFRAS EXPRESADAS EN PESOS MEXICANOS

**RESUMEN DE TU CUENTA FLEXIBLE SIMPLE HSBC**

Comisiones Cobradas en el Mes	\$ 0.00
Saldo Promedio Mínimo Requerido	\$ 0.00
Saldo Promedio en el Mes (promedio de los saldos diarios del periodo)	\$ 0.01
<b>Tasa Promedio Nominal</b>	<b>0.0000%</b>
Pago Interés Nominal en el Mes	\$ 0.00
Pago de Interés Nominal en el Año	\$ 0.00
IVA Cobrado	\$ 0.00
ISR Retenido en el Mes	\$ 0.00
ISR Retenido en el Año	\$ 0.00



Saldo Final \$0.01

<b>Saldo Inicial \$</b>	<b>0.01</b>
Saldo Final	\$0.01
Comisiones	\$0.00
Retiro en Efectivo	\$0.00
Otros Cargos	\$0.00

**Información SPEI's Enviados durante el periodo del 01/02/2023 al 28/02/2023**

Fecha de Operación	Hora de Operación	Participante Receptor	Nombre del Beneficiario *	Cuenta Beneficiaria	Concepto del pago	Monto del pago	Clave de Rastreo	Número de Referencia

\* Dato no verificado por esta institución  
CoDi: Operación procesada por CoDi®

**Información SPEI's Recibidos durante el periodo del 01/02/2023 al 28/02/2023**

Fecha de Operación	Hora de Operación	Participante Emisor	Nombre del Ordenante	Cuenta Ordenante	Concepto del pago	Monto del pago	Clave de Rastreo	Número de Referencia

CoDi: Operación procesada por CoDi®





EVIDENCIAS DE LA  
ENTREGA DE BECAS  
PARA LA  
TRANSFORMACIÓN  
2023-2

11 DE DICIEMBRE DE 2023



MTRO. DANTE PEÑA ROJAS

JEFE DEL DEPARTAMENTO DE SERVICIOS ESTUDIANTILES

**SEMSys/BECAS/099/2023**

**ASUNTO:** Convocatoria a evento de entrega de tarjetas bancarias a beneficiarios de la 2ª convocatoria 2023 de las Becas para la Transformación.

**Enlaces de Becas de los Institutos de Educación Superior de la SEPH**



Pachuca de Soto, Hgo., 08 de diciembre de 2023.

Con el propósito de reconocer los logros alcanzados en este 2023 del Programa de Becas para la Transformación, me permito extender la convocatoria al evento de entrega de tarjetas bancarias a estudiantes beneficiados, misma que tendrá verificativo el día lunes 11 de diciembre del 2023 en el Salón Veravia, ubicado en Blvd. Felipe Ángeles 905, Venta Prieta, C.P. 42085 Pachuca de Soto, Hgo.

Es importante señalar, que el evento será presidido por el Gobernador Constitucional del Estado de Hidalgo, Lic. Julio Ramón Menchaca Salazar, por lo que su asistencia y la comunidad escolar beneficiada en punto de las 09:00 horas es obligatoria para reafirmar nuestro compromiso con la educación y el desarrollo académico a través de la Transformación.

Sin otro particular, agradezco la atención a la presente, enviándole un cordial saludo.

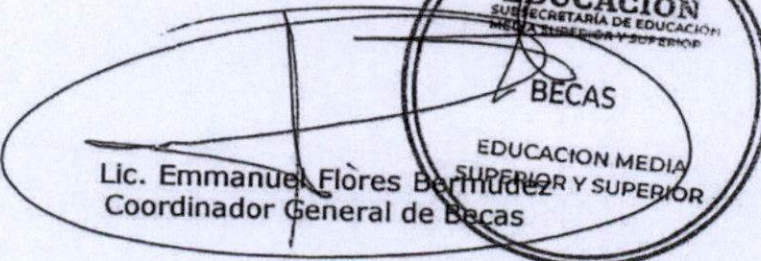
Atentamente

  
  
Lic. Emmanuel Flores Bermúdez  
Coordinador General de Becas

C.c.p. Daniel Fragoso Torres.- Subsecretario de Educación Media Superior y Superior de la SEPH.  
Archivo/Minutario.  
EFB

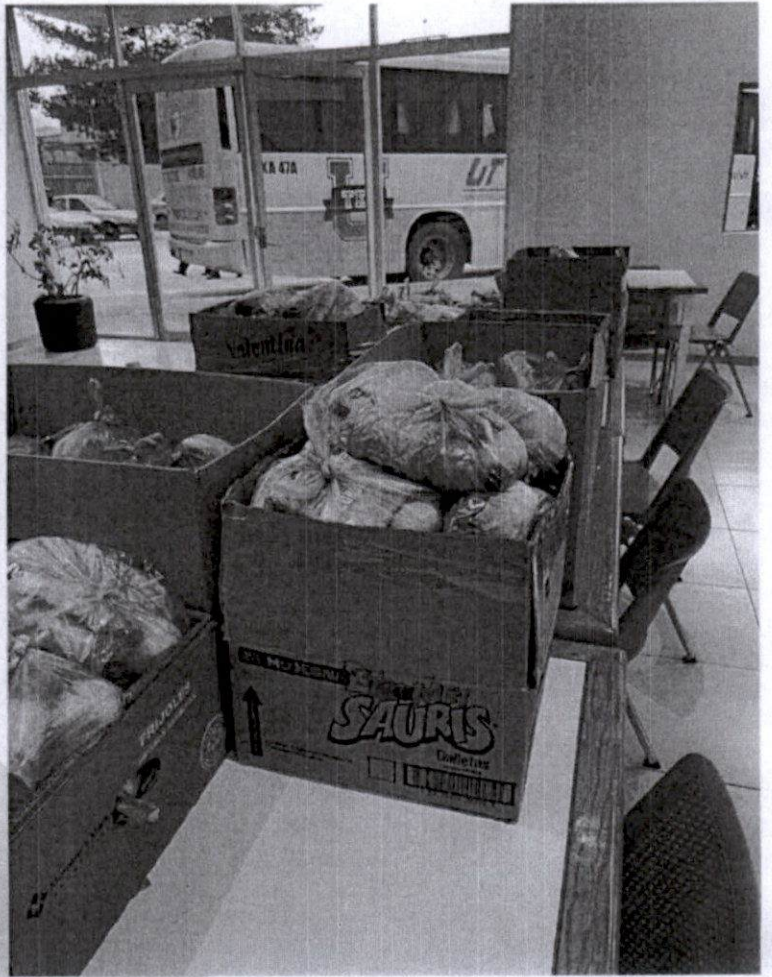



*[Handwritten signature]*

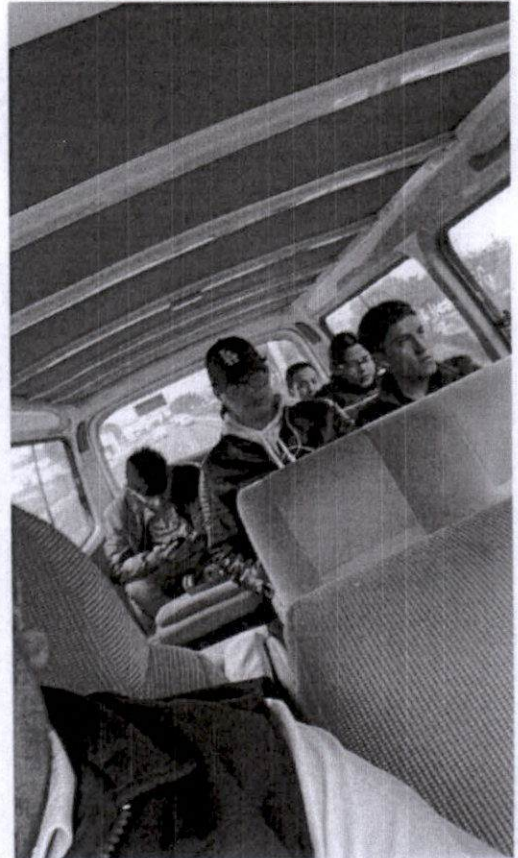

*[Handwritten signature]*



*[Handwritten signature]*



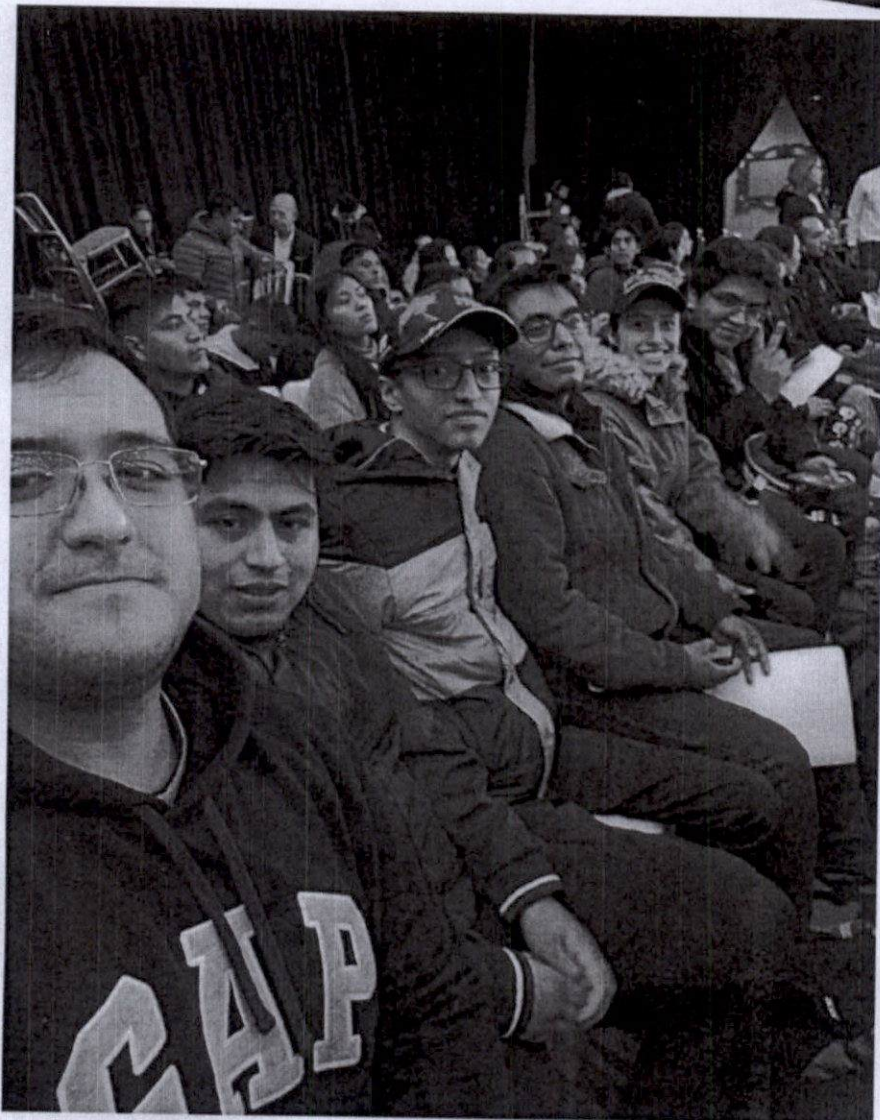
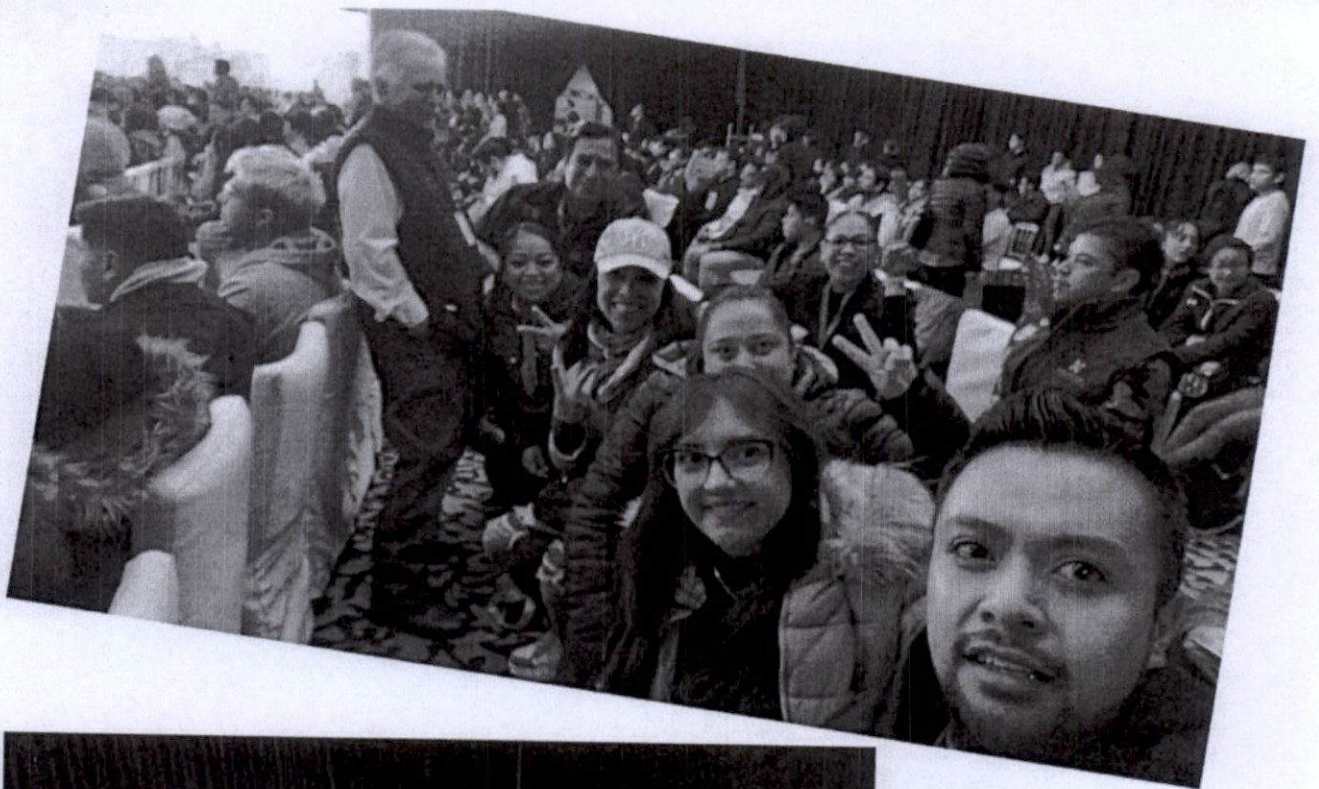

*[Handwritten signature]*





*[Handwritten signature]*

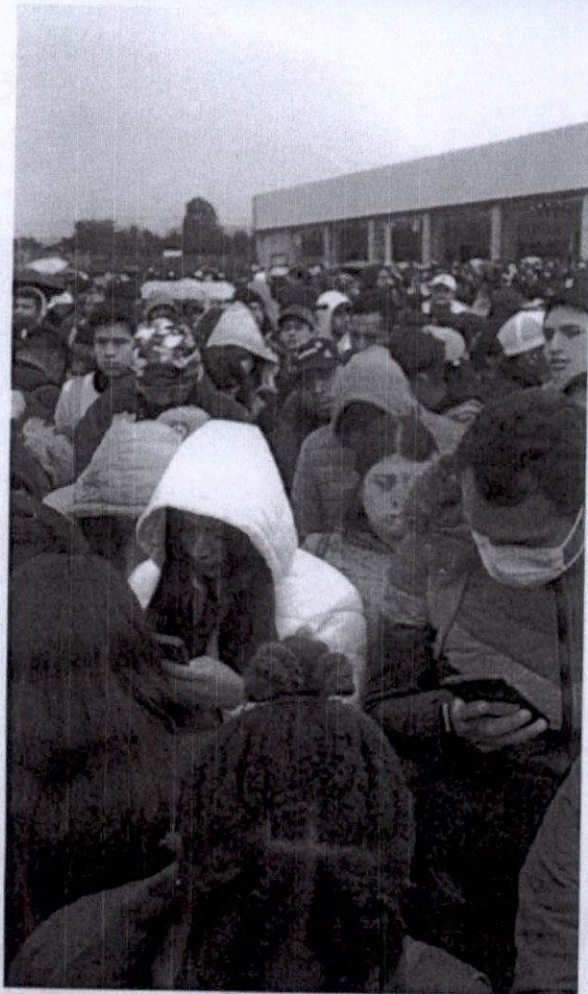
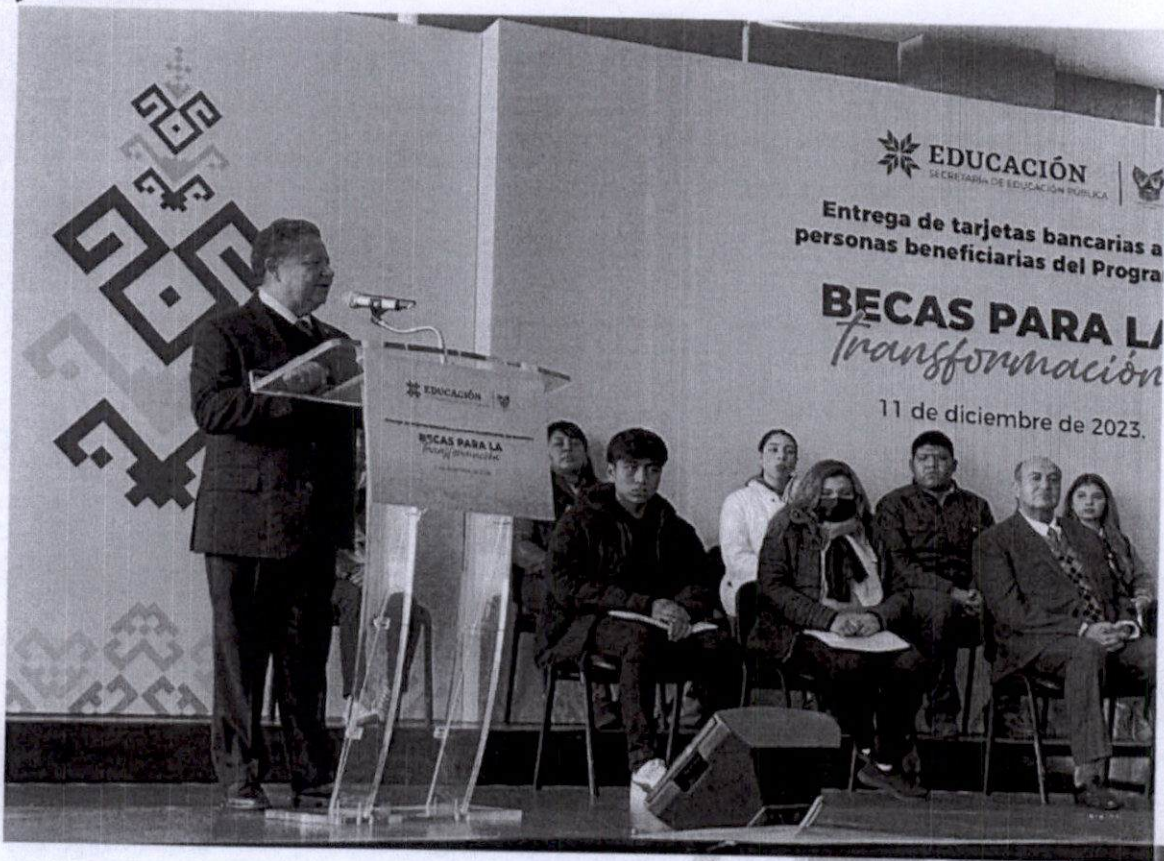

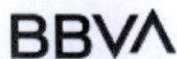

Fecha y hora de consulta

27/12/2023 10:23:01 AM

Contrato

00088633

Nombre del Cliente

UNIVERSIDAD TECNOLOGICA DE TULANCINGO

BBVA Net Cash - Pagos Interbancarios

## Operación autorizada

Transferencia en proceso de validación y aplicación.

### Datos del firmante

Usuario: ADMIN1

Poder: 100%

### Datos de la operación

Tipo de operación: Pago Interbancario

Descripción: ANA

Importe de la operación: 25,118.97 MXP

Cuenta de retiro: 0119828257

Cuenta de depósito: 021312065554858339

Divisa de la cuenta: MXP

Divisa de la cuenta: MXP

Titular de la cuenta: UNIVERSIDAD TECNOLOGICA DE TULANCINGO

Titular de la cuenta: ANA MARIA GIL HERNANDEZ

Nombre banco destino: HSBC

Fecha de creación: 27/12/2023

Fecha de aplicación: 27/12/2023

Concepto de pago: INSUMOS ALUMNOS Y PERSONAL

Referencia numérica: 271223

Instrumento de seguridad: ASD 1856803838

Hora de captura en el canal: 10:22:53

### Datos de confirmación de la transferencia

Folio interbancario: 0000429659

Clave de rastreo: 002601002312270000429659

Folio de firma: 0043019147

Folio único: 1401202312271022530043019153

### Estado operación

Porcentaje Firmado: 100%

Estado: Operado

### Detalle de firmas

Acción	Usuario	Porcentaje aportado	Fecha
CREO	ADMIN1	— %	27/12/2023
FIRMO	ADMIN1	100 %	27/12/2023