

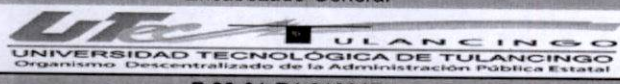

Encabezado General		A. Nombre del Formato:																																		
 <b>ULANCINGO</b> UNIVERSIDAD TECNOLÓGICA DE TULANCINGO Organismo Descentralizado de la Administración Pública Estatal		<b>LISTA DE VERIFICACIÓN DE DOCUMENTACIÓN COMPROBATORIA Y JUSTIFICATIVA PARA PÓLIZA.</b>																																		
F-22-01-R1;210817		B: Código/Revisión;Fecha:	F-16-36-R3;140823																																	
Datos de los Registros (evidencia):		C. Página	1 de 1																																	
D. Fecha de elaboración:	14/12/23	E. Periodo al que aplica:	2023																																	
1. Número de folio de solicitud de recursos económicos (F-19-04)																																				
2. Número de contrato y/o pedido: (justifique en caso de no incluirlo):		N/A POR NO REBASAR LAS 300 UMAS																																		
3. Fuente de Financiamiento:																																				
<b>4. Verificación de documentos</b>																																				
A.- Solicitud de recursos económicos (F-19-04), firmada. <i>Revisión número de contrato o pedido o justificación.</i> <i>Revisión de concepto</i> B.- Factura <i>Validación de CFDI: comprobantes fiscales y/o factura (cumplir con todos los requisitos fiscales y archivos XML y PDF).</i> C.- Constancia de Situación Fiscal por el SAT del proveedor. D.- Estado de Cta. del proveedor (datos bancarios). E.- Requisición de bienes y/o servicios (F-16-09), firmada. F.- Contrato y/o Pedido (cuando aplique). G.- Evidencia debidamente firmada (fotografías, informes, resguardo del bien, etc.). H.- Comprobante de pago (transferencia). I.- Pago en parcialidades o diferido (PPD), complemento de pago (cuando aplique). J.- Pliego de comisión (Debidamente requisitado y sellado) K.- Reporte de actividades en electrónico			<table border="1"> <thead> <tr> <th colspan="2">RECURSOS MATERIALES</th> <th>CONTABILIDAD</th> </tr> <tr> <th>PRIMERA REVISIÓN</th> <th>SEGUNDA REVISIÓN</th> <th>REVISIÓN</th> </tr> </thead> <tbody> <tr> <td><input checked="" type="checkbox"/></td> <td><input checked="" type="checkbox"/></td> <td><input checked="" type="checkbox"/></td> </tr> <tr> <td><input checked="" type="checkbox"/></td> <td><input checked="" type="checkbox"/></td> <td><input checked="" type="checkbox"/></td> </tr> <tr> <td><input checked="" type="checkbox"/></td> <td><input checked="" type="checkbox"/></td> <td><input checked="" type="checkbox"/></td> </tr> <tr> <td><input checked="" type="checkbox"/></td> <td><input checked="" type="checkbox"/></td> <td><input checked="" type="checkbox"/></td> </tr> <tr> <td><input checked="" type="checkbox"/></td> <td><input checked="" type="checkbox"/></td> <td><input checked="" type="checkbox"/></td> </tr> <tr> <td><input checked="" type="checkbox"/></td> <td><input checked="" type="checkbox"/></td> <td><input checked="" type="checkbox"/></td> </tr> <tr> <td><input checked="" type="checkbox"/></td> <td><input checked="" type="checkbox"/></td> <td><input checked="" type="checkbox"/></td> </tr> <tr> <td><input checked="" type="checkbox"/></td> <td><input checked="" type="checkbox"/></td> <td><input checked="" type="checkbox"/></td> </tr> <tr> <td><input checked="" type="checkbox"/></td> <td><input checked="" type="checkbox"/></td> <td><input checked="" type="checkbox"/></td> </tr> </tbody> </table>	RECURSOS MATERIALES		CONTABILIDAD	PRIMERA REVISIÓN	SEGUNDA REVISIÓN	REVISIÓN	<input checked="" type="checkbox"/>	<input checked="" type="checkbox"/>	<input checked="" type="checkbox"/>	<input checked="" type="checkbox"/>	<input checked="" type="checkbox"/>	<input checked="" type="checkbox"/>	<input checked="" type="checkbox"/>	<input checked="" type="checkbox"/>	<input checked="" type="checkbox"/>	<input checked="" type="checkbox"/>	<input checked="" type="checkbox"/>	<input checked="" type="checkbox"/>	<input checked="" type="checkbox"/>	<input checked="" type="checkbox"/>	<input checked="" type="checkbox"/>	<input checked="" type="checkbox"/>	<input checked="" type="checkbox"/>	<input checked="" type="checkbox"/>	<input checked="" type="checkbox"/>	<input checked="" type="checkbox"/>	<input checked="" type="checkbox"/>	<input checked="" type="checkbox"/>	<input checked="" type="checkbox"/>	<input checked="" type="checkbox"/>	<input checked="" type="checkbox"/>	<input checked="" type="checkbox"/>	<input checked="" type="checkbox"/>
	RECURSOS MATERIALES		CONTABILIDAD																																	
	PRIMERA REVISIÓN	SEGUNDA REVISIÓN	REVISIÓN																																	
	<input checked="" type="checkbox"/>	<input checked="" type="checkbox"/>	<input checked="" type="checkbox"/>																																	
	<input checked="" type="checkbox"/>	<input checked="" type="checkbox"/>	<input checked="" type="checkbox"/>																																	
	<input checked="" type="checkbox"/>	<input checked="" type="checkbox"/>	<input checked="" type="checkbox"/>																																	
	<input checked="" type="checkbox"/>	<input checked="" type="checkbox"/>	<input checked="" type="checkbox"/>																																	
	<input checked="" type="checkbox"/>	<input checked="" type="checkbox"/>	<input checked="" type="checkbox"/>																																	
	<input checked="" type="checkbox"/>	<input checked="" type="checkbox"/>	<input checked="" type="checkbox"/>																																	
	<input checked="" type="checkbox"/>	<input checked="" type="checkbox"/>	<input checked="" type="checkbox"/>																																	
	<input checked="" type="checkbox"/>	<input checked="" type="checkbox"/>	<input checked="" type="checkbox"/>																																	
<input checked="" type="checkbox"/>	<input checked="" type="checkbox"/>	<input checked="" type="checkbox"/>																																		
5. Vo. Bo. de trámite sin CFDI (cuando aplique).																																				
Nombre y firma Solicitante de trámite		Nombre y firma Jefe inmediato																																		
6. Fecha de entrega a Presupuesto:		15 - Diciembre - 23																																		
7. Nombre del Proveedor o beneficiario:		Rodrigo Tavera Zambiano																																		
8. Importe a pagar:		\$ 1310.80																																		
9. Importe de retención:																																				
10. Observaciones:																																				

11. Presupuesto:			
	Poliza Origen	Poliza Cancelada	Poliza Vigente
Orden de Compra	813		
Poliza	P02983		
Compra	994		
Poliza	P02984		
Comprobacion de gastos			

12. Contabilidad:			
	Poliza Origen	Poliza Cancelada	Poliza Vigente
Orden de Pago	828		
Poliza	P03036		
Proveedor	910		
Poliza	C01239		
Fecha	20 Diciembre 23		

PAGO  
PROCESADO

**SOLICITUD DE RECURSOS ECONOMICOS**

F-22-01-R1;210817

B: Código/Revisión;Fecha:

F-19-04-R1;18042023

Datos de los Registros (evidencia):

C. Página

1

de

1

D. Fecha de elaboración:

14/12/2023

E. Periodo al que aplica:

2023

**DATOS GENERALES**

*Ejercicio del Recurso 2023*  
1346

2. PROYECTO: \_\_\_\_\_ 53  
3. PARTIDA: \_\_\_\_\_ 35501  
4. REQUISICION NO. \_\_\_\_\_ 20  
5. SOLICITANTE: **L.A.E. MARICELA SANTUARIO ORTIZ**  
6. ÁREA SOLICITANTE: **RECURSOS MATERIALES**  
7. PUESTO: **JEFA DEL DEPARTAMENTO**  
8. CONTRATO O PEDIDO No. **N/A POR NO REBASAR LAS 300 UMAS**  
(JUSTIFIQUE EN CASO DE NO INCLUIRLO)

**9 SOLICITUD DE**

**N/A POR NO REBASAR LAS 300 UMAS**

VIÁTICOS  (ANEXO F-16-0XX) PAGO A PROVEEDORES  X  
GASTOS A COMPROBAR  (ANEXO F-16-0XX) REPOSICION DE GASTOS   
REEMB. DE FONDO REV.  BECAS   
10. IMPORTE SOLICITADO: **\$1,310.80**  
11. CON LETRA: (Mil trescientos diez pesos 80/100 M.N.)  
12. CONCEPTO: **Servicio de lavado de carrocería a vehiculos institucionales.**

**OBSERVACIONES**

**FORMA DE PAGO**

**CHEQUE**  
13. A NOMBRE DE \_\_\_\_\_  
14. CHEQUE PARA EL DIA: \_\_\_\_\_  
15. DOCUMENTO COMPROBATORIO: \_\_\_\_\_ \*FACTURA  \*RECIBO

**TRANSFERENCIA**  
16. NOMBRE DE **Rodrigo Tavera Zambrano**  
**0023 1242 2100 2051 34 FAVOR DE VERIFICAR EL NÚM. EN HOJA ANEXA**  
18. NOMBRE DEL BANCO: **BANAMEX**  
19. TRANSFERENCIA PARA EL DIA: **13/12/2023**  
20. DOCUMENTO COMPROBATORIO: \_\_\_\_\_ \*RECIBO

**22 FIRMAS**

SOLICITA:

SUFICIENCIA PRESUPUESTAL

VO.BO.

AUTORIZA:

*[Signature]*  
L.A.E. Maricela Santuario Ortiz  
Jefa del Depto. De Rec. Materiales

*[Signature]*  
L.C. Liliana Reyes Kanhan  
Jefa del Depto. de Presupuesto

*[Signature]*  
L.C. José Humberto Ángeles Hernández  
Director de Admón. y Finanzas

*[Signature]*  
Mtro. José Antonio Zamora Guido  
Rector

**RODRIGO TAVERA ZAMBRANO**  
**RFC: TAZR8401308M7**

**Factura**

**Domicilio y Expedido en:**

CARRETERA MEXICO TUXPAN KM139 N° Ext.213-D Col.FRACCIONAMIENTO SANTA ANA  
 CP.43642,TULANCINGO,HIDALGO,México

**Lugar de expedición:** 43642

**Régimen fiscal:** 612 - Personas Físicas con Actividades Empresariales y Profesionales

**Datos del receptor**

**Cliente:** UNIVERSIDAD TECNOLOGICA DE TULANCINGO

**RFC:** UTT9507201E7

**Régimen fiscal:** 603

**Domicilio:** CAMINO A AHUEHUETTLA N° EXT.301 COL.LAS PRESAS CP.43645,TULANCINGO,HIDALGO,MEXICO

**Método de pago:** PUE - Pago en una sola exhibición

**Uso CFDI:** G03 - Gastos en general.

**Comprobante Fiscal Digital por Internet**

Folio fiscal: A191F3BB-3DAA-4306-86AC-C9EACA1E9187

Número de comprobante: A8219

Forma de pago: 03 - Transferencia electrónica de fondos

Fecha comprobante: 2023-12-13T09:57:07

Fecha de certificación del CFDI: 2023-12-13T10:01:33

Cantidad	Unidad	Descripción	Precio unitario	Importe
1	N/A	LAVADA A TSURU 851	80.00	80.00
1	N/A	LAVADA A AVEO 865	80.00	80.00
1	N/A	LAVADA A AVEO 869	80.00	80.00
1	N/A	LAVADA A AVEO 857	80.00	80.00
1	N/A	LAVADA A GOL 868	80.00	80.00
1	N/A	LAVADA A GOL 970	80.00	80.00
1	N/A	LAVADA A JETTA	80.00	80.00
1	N/A	LAVADA A URVAN 1024	120.00	120.00
1	N/A	LAVADA A URVAN 863	120.00	120.00
1	N/A	LAVADA A VOLVO	330.00	330.00

Subtotal 1,130.00  
 Descuento  
 N/A (16) % 180.80

**Total 1,310.80**

UN MIL TRESCIENTOS DIEZ PESOS 80/100 M.N.



LA PRESENTE DOCUMENTACIÓN COMPROBEA EL EJERCICIO DE LA PARTIDA QUE SE MENCIONA Y SU PAGO DEBERÁ TRAMITARSE BAJO MI RESPONSABILIDAD

MTRO. JOSÉ ANTONIO ZAMORA GUIDO  
 RECTOR

UNIVERSIDAD TECNOLÓGICA DE TULANCINGO

Mi doctos - 2023 - FE - Rodrigo Tavera - 8219



"Este documento es una representación impresa de un CFDI"

**Número de serie del certificado de sello digital:**

00001000000508894497

**Número de serie del certificado de sello digital del SAT:**

00001000000702693654

**Cadena original del complemento de certificación digital del SAT:**

||1.1|A191F3BB-3DAA-4306-86AC-C9EACA1E9187|2023-12-13T10:01:33|TSP080724QW6|XEz8DIX+G4gmbllzhHw6kNVpHDosQal1j1MyMIRDhOk5uO6XmDJRE0A1ZihJCRsXEJ6fVcFqcTzi88s2uJ9(AWA/8sjXt/L2Pb/57JUKI7tmeckm5K0sGnc1LmX2/LYSJ7JeE3DMT80oeroPzlkT+yg/TpoMY5JgilknyoHjXcv8A7bdccCFJVfaO89INdD993Ka7pEmXO0+re40Loc3O+R1x6ZBtlYRU8BORCgy1UhoLqGENLLnBsr8pgQ/fyQvYXojJdn37RzWU/Xi2QuP7G0H7zFPnylyZbYmnej7v5XHYGq/x390XM06BPJM39K2+Je1QhZsjRWqgQ==|00001000000702693654|



**Sello Digital del Emisor:**

XEz8DIX+G4gmbllzhHw6kNVpHDosQal1j1MyMIRDhOk5uO6XmDJRE0A1ZihJCRsXEJ6fVcFqcTzi88s2uJ9(AWA/8sjXt/L2Pb/57JUKI7tmeckm5K0sGnc1LmX2/LYSJ7JeE3DMT80oeroPzlkT+yg/TpoMY5JgilknyoHjXcv8A7bdccCFJVfaO89INdD993Ka7pEmXO0+re40Loc3O+R1x6ZBtlYRU8BORCgy1UhoLqGENLLnBsr8pgQ/fyQvYXojJdn37RzWU/Xi2QuP7G0H7zFPnylyZbYmnej7v5XHYGq/x390XM06BPJM39K2+Je1QhZsjRWqgQ==

**Sello digital del SAT:**

jWcGqRQ2FxxHlniVBwpxeVoG6lqnRymqr5M3NKxGYErIuDDfn0zDPmbglcQBxq9CKQQGtbOAvP2yEuhYbQl6rc6U1zrK2Hh6zCCaGQSLzJAWR/0zfgGZBx9nQjnMrbyL4ZKMehj7PF7KyrLsmvr2mrRgrlAIKZgeBgIUg8Nvol609hb9W3rPph+grAJxgnK12sXkq7QuBfaujLudNuZ9+zcDLKMcw6Ns0R8ZC.xbgT8jY0t4eD3f9smo5NPLK547Q55Z9gYZprdlUw1gST717VYUKZSzw9T3mb2g10+r/OS5JHo1S5RpnH7gGpjMrHdAcMMCCmhJCRfdQ==

### Verificación de comprobantes fiscales digitales por internet

RFC del emisor	Nombre o razón social del emisor	RFC del receptor	Nombre o razón social del receptor
TAZR8401308M7	RODRIGO TAVERA ZAMBRANO	UTT9507201E7	UNIVERSIDAD TECNOLOGICA DE TULANCINGO
Folio fiscal	Fecha de expedición	Fecha certificación SAT	PAC que certificó
A191F3BB-3DAA-4306-86AC-C9EACA1E9187	2023-12-13T09:57:07	2023-12-13T10:01:33	TSP080724QW6
Total del CFDI	Efecto del comprobante	Estado CFDI	Estatus de cancelación
\$1,310.80	Ingreso	Vigente	Cancelable con aceptación

Imprimir

## CÉDULA DE IDENTIFICACIÓN FISCAL



**HACIENDA**  
SECRETARÍA DE HACIENDA Y CRÉDITO PÚBLICO



TAZR8401308M7  
Registro Federal de Contribuyentes

RODRIGO TAVERA ZAMBRANO  
Nombre, denominación o razón social

idCIF: 15050099479  
VALIDA TU INFORMACIÓN FISCAL

## CONSTANCIA DE SITUACIÓN FISCAL

Lugar y Fecha de Emisión  
**TULANCINGO DE BRAVO, HIDALGO A 07 DE  
NOVIEMBRE DE 2023**



TAZR8401308M7

### Datos de Identificación del Contribuyente:

RFC:	TAZR8401308M7
CURP:	TAZR840130HDFVMD05
Nombre (s):	RODRIGO
Primer Apellido:	TAVERA
Segundo Apellido:	ZAMBRANO
Fecha inicio de operaciones:	01 DE OCTUBRE DE 2003
Estatus en el padrón:	REACTIVADO
Fecha de último cambio de estado:	01 DE DICIEMBRE DE 2005
Nombre Comercial:	

### Datos del domicilio registrado

Código Postal:43642	Tipo de Vialidad: CARRETERA (CARR.)
Nombre de Vialidad: CARRETERA MEXICO TUXPAN KM 139	Número Exterior: 213 D
Número Interior:	Nombre de la Colonia: SANTA ANA
Nombre de la Localidad:	Nombre del Municipio o Demarcación Territorial: TULANCINGO DE BRAVO
Nombre de la Entidad Federativa: HIDALGO	Entre Calle: ENTRADA A FRACCIONAMIENTO SANTA ANA



**HACIENDA**  
SECRETARÍA DE HACIENDA Y CRÉDITO PÚBLICO



**SAT**  
SERVICIO DE ADMINISTRACIÓN TRIBUTARIA

#### Contacto

Av. Hidalgo 77, col. Guerrero, C.P. 06300, Ciudad de México.  
Atención telefónica desde cualquier parte del país:  
MarcaSAT 55 627 22 728 y para el exterior del país  
(+52) 55 627 22 728

Y Calle: A 200 METROS DE GASOLINERA LA NORIA

#### Actividades Económicas:

Orden	Actividad Económica	Porcentaje	Fecha Inicio	Fecha Fin
1	Lavado y lubricado de automóviles y camiones	50	01/11/2008	
2	Comercio al por menor de partes y refacciones nuevas para automóviles, camionetas y camiones	30	01/10/2018	
3	Hojalatería y pintura de automóviles y camiones	10	01/01/2017	
2	Reparación mecánica en general de automóviles y camiones	10	01/01/2017	

#### Regímenes:

Régimen	Fecha Inicio	Fecha Fin
Régimen de las Personas Físicas con Actividades Empresariales y Profesionales	18/09/2008	

#### Obligaciones:

Descripción de la Obligación	Descripción Vencimiento	Fecha Inicio	Fecha Fin
Declaración informativa de IVA con la anual de ISR	Conjuntamente con la declaración anual del ejercicio.	18/09/2008	
Declaración anual de ISR. Personas Físicas.	A más tardar el 30 de abril del ejercicio siguiente.	18/09/2008	
Pago definitivo mensual de IVA.	A más tardar el día 17 del mes inmediato posterior al periodo que corresponda.	18/09/2008	
Declaración de proveedores de IVA	A más tardar el último día del mes inmediato posterior al periodo que corresponda.	18/09/2008	
Pago provisional mensual de ISR por actividades empresariales. Régimen de Actividades Empresariales y Profesionales	A más tardar el día 17 del mes inmediato posterior al periodo que corresponda.	01/11/2008	

Sus datos personales son incorporados y protegidos en los sistemas del SAT, de conformidad con los Lineamientos de Protección de Datos Personales y con diversas disposiciones fiscales y legales sobre confidencialidad y protección de datos, a fin de ejercer las facultades conferidas a la autoridad fiscal.

Si desea modificar o corregir sus datos personales, puede acudir a cualquier Módulo de Servicios Tributarios y/o a través de la dirección <http://sat.gob.mx>

"La corrupción tiene consecuencias ¡denúnciala! Si conoces algún posible acto de corrupción o delito presenta una queja o denuncia a través de: [www.sat.gob.mx](http://www.sat.gob.mx), [denuncias@sat.gob.mx](mailto:denuncias@sat.gob.mx), desde México: (55) 8852 2222, desde el extranjero: + 55 8852 2222, SAT móvil o [www.gob.mx/sfp](http://www.gob.mx/sfp)".

Cadena Original Sello:

||2023/11/07|TAZR8401308M7|CONSTANCIA DE SITUACIÓN FISCAL|20000108888880000031||

Sello Digital:

x+LnVqv8t8OS72psMCKKxczxCmE7i/N1FxyjABU6x91mmWxrkJKfwJqgiGncQvb7s0+YMY9sd25EwB9YS33wT  
xI4YS790yIB647Rg7wDhYXpmWp1uGWh9xe2Tcd0dEyJtqGJV9Bux9p9eEua8OEku63v4JTgq4paiwlfhGKQ=



**Contacto**

Av. Hidalgo 77, col. Guerrero, C.P. 06300, Ciudad de México.  
Atención telefónica desde cualquier parte del país:  
MarcaSAT 55 627 22 728 y para el exterior del país  
(+52) 55 627 22 728



0002925 **RODRIGO TAVERA ZAMBRANO**  
 CRTMEXICOTUXPAN212DKILOMETRO139  
 COL FRACCIONAMIENTO SANT IN  
 43642 TULANCINGO DE BRAVO, HIDALGO C.R.43601

**Estado de Cuenta**  
**MiCuenta**

Periodo del 26 de septiembre al 25 de octubre del 2023

**Fecha de Corte <sup>1</sup> 25 de octubre de 2023**

GAT Nominal y Real antes de impuestos	No Aplica
Interés aplicable o Rendimientos	\$0.00
Comisiones efectivamente cobradas	\$0.00

Número de contrato	9075469910
Número de sucursal	4221
Número de cuenta de cheques	422120513
Número de Tarjeta de Débito	5204165392619692
CLABE Interbancaria	002312422100205134
Número de cliente	63596092
RFC	TAZR8401308M7

**Comportamiento**

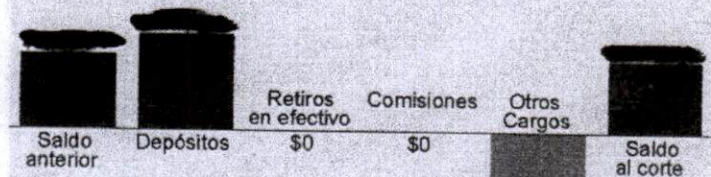

Las cifras ilustradas en la gráfica son sin decimales y sin redondear

**Resumen En Pesos Moneda Nacional**

Saldo anterior	
Depósitos	
Retiros en efectivo	0.00
Otros cargos	
Saldo al corte	
Saldo promedio mensual	

**Criterios para determinar la comisión por manejo de cuenta**

**PLAN DE RENTA**

En función de los retiros de efectivo mensuales en cajeros automáticos Citibanamex:  
 \$0 Hasta 4 retiros y haciendo una transacción monetaria en Citibanamex Móvil o BancaNet  
 \$50 Hasta 4 retiros sin transacción en BancaNet o Citibanamex Móvil o entre 5 y 8 retiros  
 \$70 A partir de 9 retiros

**\$70.00 más IVA**

**PLAN DE SALDO**

Manteniendo un saldo integral\* de al menos \$4,000 pesos entre tu MiCuenta, Ahorro Fácil y Pagaré durante tu periodo de corte mensual

**\$165.00 más IVA**

**CUENTAS CON NÓMINA EN MICUENTA**

Si recibes tu nómina en MiCuenta Citibanamex no pagas comisión por manejo de cuenta en ninguno de los planes. Recuerda que puedes solicitar tu Portabilidad de nómina fácilmente a través de Citibanamex Móvil, BancaNet o directamente en sucursal. Conoce como hacer tu portabilidad en

[citibanamex.com/portabilidad-de-nomina](http://citibanamex.com/portabilidad-de-nomina)

\*Para calcular el saldo integral se consideran los saldos diarios de MiCuenta y Ahorro Fácil de los días comprendidos entre tus fechas de corte divididos entre el total de días del mismo periodo y al saldo promedio resultante se le suma el saldo de Pagaré al viernes anterior a la fecha de corte de MiCuenta.

Puedes solicitar el plan de cambio de comisiones que elegiste en cualquier sucursal Citibanamex

**IMPORTANTE** : En caso de que la fecha de corte de tu cuenta corresponda a un día inhábil bancario (fin de semana o asueto), el corte se recorrerá al día hábil inmediato anterior por lo que es importante que lo tomes en cuenta para que realices las acciones necesarias y asegures que cumplas las condiciones de exención de la comisión por manejo de cuenta.

Encabezado General		A. Nombre del Formato:	
		<b>REQUISICIÓN DE BIENES Y SERVICIOS</b>	
F-24-004/R1.300415		B. Código/Revisión, Fecha:	
		F-16-09-R10;120922	
Datos para los Registros (Evidencia):			
C. Página		1 de 1	
D. Fecha de elaboración:		E. Periodo al que se aplica:	
martes, 10 de enero de 2023		ENERO - DICIEMBRE 2023	

<b>RECURSOS MATERIALES Y SERVICIOS GENERALES.</b>		1. Folio: <b>00000 20</b>	
2. Fecha que se requiere el bien o servicio: (dd/mm/aaaa)		3. Lugar de entrega	
ENERO - DICIEMBRE 2023		<i>[Firma]</i>	
5. Nombre y Firma del solicitante:		4. Prioridad:	
LIC. María Fernanda Hernández Medina		Urgente	
6. Nombre y Firma del Jefe inmediato del solicitante		Normal:	
L.A.E. Maricela Santuario Ortiz			
7. Proyecto:		8. Nombre y Firma del líder del proyecto:	
53 Mto. prev. y correctivo		L.C. José Humberto Ángeles Hernández	

9. JUSTIFICACIÓN:  
Servicio de lavados para los vehículos institucionales con el fin de mantenerlo en optimas condiciones para brindar servicios de traslado de estudiantes

10. Clave artículo	11. Clave (ID)	12. Partida (Progr. Y Pres.)	13. Cantidad	14. Unidad de Medida	15. Concepto	16. Especificaciones Técnicas (para servicios, integrar ficha descriptiva)	17. Precio por Unidad (con IVA)	18. Subtotal
1	591	35501	36	SERVICIO	LAVADO Y/O DESINFECT	LAVADO Y/O DESINFECTANTE SEDAN	\$ 80.00	\$ 2,880.00
2	592	35501	6	SERVICIO	LAVADO Y/O DESINFECT	LAVADO Y/O DESINFECTANTE TOYOTA	\$ 110.00	\$ 660.00
3	593	35501	6	SERVICIO	LAVADO Y/O DESINFECT	LAVADO Y/O DESINFECTANTE URVAN 107	\$ 125.00	\$ 750.00
4	594	35501	6	SERVICIO	LAVADO Y/O DESINFECT	LAVADO Y/O DESINFECTANTE URVAN 4856 Y/O PEUGEOT	\$ 150.00	\$ 900.00
5	595	35501	6	SERVICIO	LAVADO Y/O DESINFECT	LAVADO Y/O DESINFECTANTE ESTAQUITAS	\$ 110.00	\$ 660.00
6	596	35501	4	SERVICIO	LAVADO Y/O DESINFECT	LAVADO Y/O DESINFECTANTE VOLVO	\$ 300.00	\$ 1,200.00
7	597	35501	1	SERVICIO	LIMPIEZA VINIL VOLVO	LIMPIEZA VINIL VOLVO	\$ 2,500.00	\$ 2,500.00
8	598	35501	1	SERVICIO	LIMPIEZA VINIL PEUGEO	LIMPIEZA VINIL PEUGEOT	\$ 2,000.00	\$ 2,000.00
9	599	35501	1	SERVICIO	LIMPIEZA VINIL URVAN	LIMPIEZA VINIL URVAN	\$ 2,000.00	\$ 2,000.00
10	600	35501	2	SERVICIO	LIMPIEZA DE VINIL SEDA	LIMPIEZA DE VINIL SEDAN/TOYOTA	\$ 2,000.00	\$ 4,000.00

<b>AUTORIZACIÓN DE PROGRAMACIÓN Y PRESUPUESTO</b>				<b>24. OBSERVACIONES:</b>	
19. Total del Gasto:	20. Máximo Autorizado:	21. Proyecto:	22. Fuente de financiamiento:		
\$ 17,550.00		53	Federal		
			Fiscal		
			IP		
			Proyecto Especial		

23. FIRMA DE AUTORIZACIÓN: *[Firma]*

25. DEBERÁ VALIDAR LA EXISTENCIA DE BIENES O SERVICIOS REQUERIDOS MEDIANTE COTIZACIÓN ADJUNTA  
La cotización debe incluir vigencia de la cotización, datos del proveedor (RFC), forma de pago y datos bancarios, en su caso.

26. NOMBRE Y FIRMA DEL DIRECTOR DE ADMINISTRACIÓN Y FINANZAS:	27. NOMBRE Y FIRMA DEL RECTOR:
L.C. José Humberto Ángeles Hernández	Mtro. José Antonio Zamora Guido

28. FIRMA DE CONFORMIDAD, FECHA Y EVALUACION DEL SERVICIO: (Favor de marcar con una X la satisfacción del servicio)	Firma: <i>[Firma]</i>	Fecha:		
	EVALÚE EL SERVICIO PROPORCIONADO POR REC. MAT.	Muy satisfecho(10-8) <input checked="" type="radio"/>	Satisfecho (8-6) <input type="radio"/>	Poco Satisfecho (6-0) <input type="radio"/>
EVALÚE EL SERVICIO PROPORCIONADO POR EL PROVEEDOR (SI APLICA)	Muy satisfecho(10-8) <input checked="" type="radio"/>	Satisfecho (8-6) <input type="radio"/>	Poco Satisfecho (6-0) <input type="radio"/>	No aplica <input type="radio"/>

NOTA:  
En caso de ser monto mayores de 300 veces la UMA se deberá de verificar el procedimiento de adjudicación: DIRECTA, INVITACIÓN O LICITACIÓN, dependiendo de ello será el tiempo de entrega, conforme lo estipula la Ley en la materia, y el área usuaria deberá requisitar ADICIONALMENTE, los formatos F-16-11, F-16-13 y/o F-16-18 cuando aplique

**EVIDENCIAS**

SERVICIO DE LAVADO: LAVADO DE CARROCERIA A VEHICULOS INSTITUCIONALES.

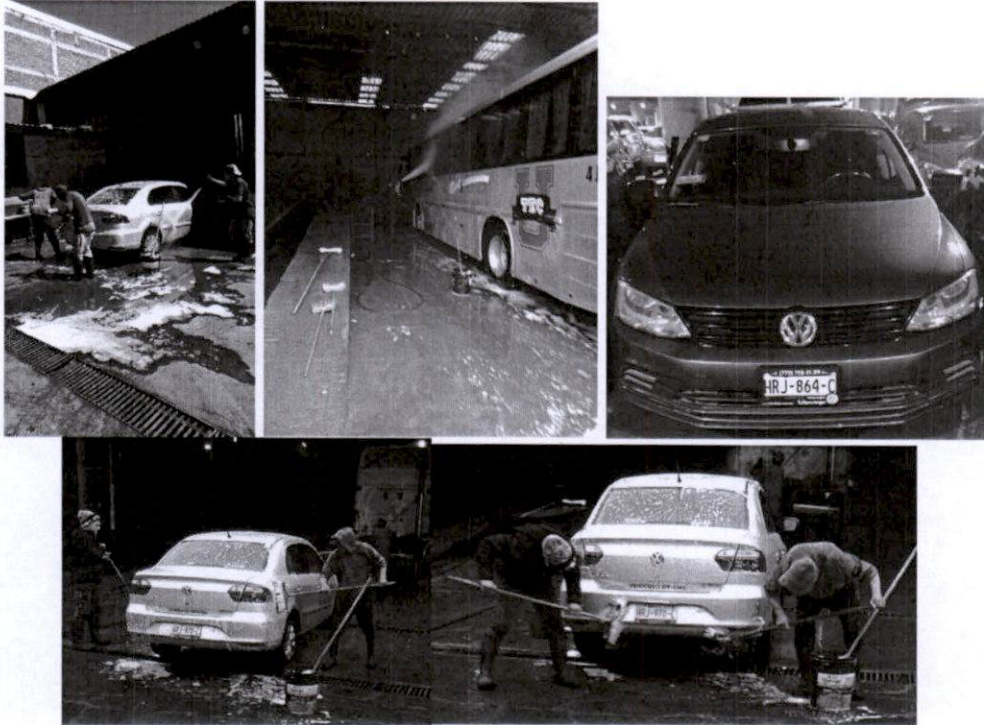

*Maria Fernanda Hernández M.*  
Maria Fernanda Hernández M.  
OPERADOR  
(nombre y firma)



Fecha y hora de consulta

20/12/2023 12:30:44 PM

Contrato

00088633

Nombre del Cliente

UNIVERSIDAD TECNOLOGICA DE TULANCINGO

BBVA Net Cash - Pagos Interbancarios

## Operación autorizada

Transferencia en proceso de validación y aplicación.

## Datos del firmante

Usuario: ADMIN1

Poder: 100%

## Datos de la operación

Tipo de operación: Pago Interbancario

Descripción: RODRIGO

Importe de la operación: 1,310.80 MXP

Cuenta de retiro: 0119828257

Cuenta de depósito: 002312422100205134

Divisa de la cuenta: MXP

Divisa de la cuenta: MXP

Titular de la cuenta: UNIVERSIDAD TECNOLOGICA DE TULANCINGO

Titular de la cuenta: RODRIGO TAVERA ZAMBRANO

Nombre banco destino: BANAMEX

Fecha de creación: 20/12/2023

Fecha de aplicación: 20/12/2023

Concepto de pago: SERVICIO LAVADO CARROCERIA

Referencia numérica: 201223

Instrumento de seguridad: ASD 1856803838

Hora de captura en el canal: 12:30:36

## Datos de confirmación de la transferencia

Folio interbancario: 0000457935

Clave de rastreo: 002601002312200000457935

Folio de firma: 0044385104

Folio único: I401202312201230350044385110

## Estado operación

Porcentaje Firmado: 100%

Estado: Operado

## Detalle de firmas

Acción	Usuario	Porcentaje aportado	Fecha
CREO	ADMIN1	— %	20/12/2023
FIRMO	ADMIN1	100 %	20/12/2023

BBVA México, S.A., Institución de Banca Múltiple, Grupo Financiero BBVA México

[www.bbvanetcash.mx](http://www.bbvanetcash.mx)