

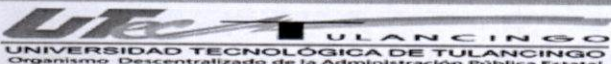

Encabezado General		A. Nombre del Formato:																																						
 <b>UNIVERSIDAD TECNOLÓGICA DE TULANCINGO</b> Organismo Descentralizado de la Administración Pública Estatal		<b>LISTA DE VERIFICACIÓN DE DOCUMENTACIÓN COMPROBATORIA Y JUSTIFICATIVA PARA PÓLIZA.</b>																																						
F-22-01-R1;210817		B: Código/Revisión;Fecha:	F-16-36-R3;140823																																					
Datos de los Registros (evidencia):		C. Página	1 de 1																																					
D. Fecha de elaboración:	17-10-23	E. Periodo al que aplica:	2023																																					
1. Número de folio de solicitud de recursos económicos (F-19-04)																																								
2. Número de contrato y/o pedido: (justifique en caso de no incluirlo):																																								
3. Fuente de Financiamiento:																																								
4. Verificación de documentos																																								
A.- Solicitud de recursos económicos (F-19-04), firmada. <i>Revisión número de contrato o pedido o justificación.</i> <i>Revisión de concepto</i> B.- Factura <i>Validación de CFDI: comprobantes fiscales y/o factura (cumplir con todos los requisitos fiscales y archivos XML y PDEF).</i> C.- Constancia de Situación Fiscal por el SAT del proveedor. D.- Estado de Cta. del proveedor (datos bancarios). E.- Requisición de bienes y/o servicios (F-16-09), firmada. F.- Contrato y/o Pedido (cuando aplique). G.- Evidencia debidamente firmada (fotografías, informes, resguardo del bien, etc.). H.- Comprobante de pago (transferencia). I.- Pago en parcialidades o diferido (PPD), complemento de pago (cuando aplique). J.- Pliego de comisión (Debidamente requisitado y sellado) K.- Reporte de actividades en electrónico	<table border="1"> <tr> <th colspan="2">RECURSOS MATERIALES</th> <th>CONTABILIDAD</th> </tr> <tr> <th>PRIMERA REVISIÓN</th> <th>SEGUNDA REVISIÓN</th> <th>REVISIÓN</th> </tr> <tr> <td>✓</td> <td>✓</td> <td>✓</td> </tr> <tr> <td>✓</td> <td></td> <td></td> </tr> <tr> <td>✓</td> <td>✓</td> <td>✓</td> </tr> <tr> <td></td> <td></td> <td>✓</td> </tr> <tr> <td>✓</td> <td>✓</td> <td>✓</td> </tr> <tr> <td>✓</td> <td>✓</td> <td>✓</td> </tr> <tr> <td>✓</td> <td>✓</td> <td>✓</td> </tr> <tr> <td>N/A</td> <td>NN</td> <td>✓</td> </tr> <tr> <td></td> <td>✓</td> <td></td> </tr> <tr> <td></td> <td></td> <td>✓</td> </tr> </table>		RECURSOS MATERIALES		CONTABILIDAD	PRIMERA REVISIÓN	SEGUNDA REVISIÓN	REVISIÓN	✓	✓	✓	✓			✓	✓	✓			✓	✓	✓	✓	✓	✓	✓	✓	✓	✓	N/A	NN	✓		✓				✓		
	RECURSOS MATERIALES		CONTABILIDAD																																					
	PRIMERA REVISIÓN	SEGUNDA REVISIÓN	REVISIÓN																																					
	✓	✓	✓																																					
	✓																																							
	✓	✓	✓																																					
			✓																																					
	✓	✓	✓																																					
	✓	✓	✓																																					
	✓	✓	✓																																					
	N/A	NN	✓																																					
	✓																																							
		✓																																						
5. Vo. Bo. de trámite sin CFDI (cuando aplique).																																								
Nombre y firma Solicitante de trámite		Nombre y firma Jefe inmediato																																						
6. Fecha de entrega a Presupuesto:		24 - Octubre - 23																																						
7. Nombre del Proveedor:		Ismael Ivan Robles Ranales																																						
8. Importe a pagar:		\$ 1,160.00																																						
9. Importe de retención:																																								
10. Observaciones:		OK																																						

11. Presupuesto:			
	Poliza Origen	Poliza Cancelada	Poliza Vigente
Orden de Compra	649		
Poliza Compra	PO2340		
Poliza	791		
Poliza	PO2341		
Comprobacion de gastos			

12. Contabilidad:			
	Poliza Origen	Poliza Cancelada	Poliza Vigente
Orden de Pago	661		
Poliza	PO2425		
Proveedor	728		
Poliza	000969.		
Fecha	26 - Octubre - 23		

PROCESADO



**SOLICITUD DE RECURSOS ECONOMICOS**

F-22-01-R1;210817

B: Código/Revisión;Fecha:

F-19-04-R1;18042023

Datos de los Registros (evidencia):

C. Página

1

de

1

D. Fecha de elaboración:

16/10/2023

E. Periodo al que aplica:

2023

1. FOLIO: 1037

**DATOS GENERALES**

*Ejercicio del Recurso 2023*

2. PROYECTO: \_\_\_\_\_ 62 ✓

3. PARTIDA: \_\_\_\_\_ 24801

4. REQUISICION NO. \_\_\_\_\_ 393 ✓

5. SOLICITANTE: L.A.E. MARICELA SANTUARIO ORTIZ

6. ÁREA SOLICITANTE: RECURSOS MATERIALES

7. PUESTO: JEFA DEL DEPARTAMENTO

8. CONTRATO O PEDIDO No. N/A POR NO REBASAR LAS 300 UMAS  
(JUSTIFIQUE EN CASO DE NO INCLUIRLO)

**9. SOLICITUD DE**

**VIÁTICOS**  (ANEXO F-16-0XX)

**GASTOS A COMPROBAR**  (ANEXO F-16-0XX)

**REEMB. DE FONDO REV.**

**10. IMPORTE SOLICITADO:** \$1,160.00

**11. CON LETRA:** \_\_\_\_\_

**12. CONCEPTO:** \_\_\_\_\_

**9. SOLICITUD DE** N/A POR NO REBASAR LAS 300 UMAS

**PAGO A PROVEEDORES**  X

**REPOSICION DE GASTOS**

**BECAS**

(Mil ciento sesenta pesos 00/100 M.N.)

Compra de película decorativa para vidrio, para acondicionamiento de las oficinas de los departamentos de Prácticas y estadías, Servicio Social y Departamento de Desarrollo, Evaluación y Formación Docente

**DEPTO DE CONTABILIDAD**

**OBSERVACIONES**

*A: 22104*

**CHEQUE**

13. A NOMBRE DE \_\_\_\_\_

14. CHEQUE PARA EL DIA: \_\_\_\_\_

15. DOCUMENTO COMPROBATORIO: \_\_\_\_\_

**FORMA DE PAGO**

**TRASFERENCIA**

16. NOMBRE DE \_\_\_\_\_

18. NOMBRE DEL BANCO: \_\_\_\_\_

19. TRASFERENCIA PARA EL DIA: \_\_\_\_\_

20. DOCUMENTO COMPROBATORIO: \_\_\_\_\_

**\*FACTURA**  **\*RECIBO**

**Ismael Ivan Robles Ramales**

**0726 5001 0970 7495 42 FAVOR DE VERIFICAR EL NÚM. EN HOJA ANEXA**

**BANORTE**

**17/10/2023**

**\*RECIBO**

**22 FIRMAS**

SOLICITA: L.A.E. Maricela Santuario Ortiz  
Jefa del Depto. De Rec. Materiales

SUFICIENCIA PRESUPUESTAL: L.C. Liliana Reyes Kanhan  
Jefa del Depto. de Presupuesto

VQ.BO.: L.C. José Humberto Angeles Hernández  
Director de Admón. y Finanzas

AUTORIZA: Mtro. José Antonio Zamora Guido  
Rector



**RFC emisor:** RORI960624SD7  
**Nombre emisor:** ISMAEL IVAN ROBLES RAMALES  
**RFC receptor:** UTT9507201E7  
**Nombre receptor:** UNIVERSIDAD TECNOLOGICA DE TULANCINGO  
**Código postal del receptor:** 43645  
**Régimen fiscal receptor:** Personas Morales con Fines no Lucrativos  
**Uso CFDI:** Gastos en general.

**Folio fiscal:** 5C7CF86E-67F7-4D02-88E2-0F6299195B0C  
**No. de serie del CSD:** 00001000000507551779  
**Código postal, fecha y hora de emisión:** 72456 2023-10-15 10:44:36  
**Efecto de comprobante:** Ingreso  
**Régimen fiscal:** Personas Físicas con Actividades Empresariales y Profesionales  
**Exportación:** No aplica

**Conceptos**

Clave del producto y/o servicio	No. identificación	Cantidad	Clave de unidad	Unidad	Valor unitario	Importe	Descuento		Objeto impuesto	
44102001		2.00	H87	Pieza	500.00	1,000.00			Si objeto de impuesto.	
<b>Descripción</b>	ARTHOME PELICULA DECORATIVA SIN PEGAMENTO VINILO PEGATINA DE VENTANA PROTEGE LA PRIVACIDAD ADHERENCIA ELECTROSTATICA ANTI UV ADECUADO PARA EL HOGAR SALE DE ESTAR COCINA Y OFICINA MEDIDAD DE 90 X 254 CM MARCA ARTHOME B075XNVP85				<b>Impuesto</b>	<b>Tipo</b>	<b>Base</b>	<b>Tipo Factor</b>	<b>Tasa o Cuota</b>	<b>Importe</b>
					IVA	Traslado	1,000.00	Tasa	16.00%	160.00
<b>Número de pedimento</b>		<b>Número de cuenta predial</b>								

**Moneda:** Peso Mexicano  
**Forma de pago:** Transferencia electrónica de fondos (incluye SPEI)  
**Método de pago:** Pago en una sola exhibición

**Subtotal** \$ 1,000.00  
**Impuestos trasladados** IVA 16.00% \$ 160.00  
**Total** \$ 1,160.00

**Sello digital del CFDI:**

MMmyo0ulg00LDF5z2p8FQFKuenq5cwwzvisKKAjHq2+TTVQ96KprqDC0KBsC1FI+TBr898dZ7lrxZ2AUmEcc39M1vHzAA+Ps9rT8aymKPHxJ2g6XF4Wr2Wks5UDC28AbT/DOIZGjkZvq6RgPPW9vQ2nNYFR08d2isOza3C8TVLREwgQ5ryl1vRg5gXgUhPheOWBUXGxXJfcuScuWhYnNmbYx1KxrSnts6hwsE83fdizCSI8j4nmYmb0qgosZNIb12oZQPu7vqPszxWTMfka2AebNCVdLJf3m3gdCQ5xTIP3jBS7FWdcC+gg9BWJ6q8gjynxhMJaE5DC/LYIIWdufQ==

**Sello digital del SAT:**

GlvBK1kDmMyXevTKqZ5k7b8SaEhQFR5jOo2i3L+GHSzz6L76L/aDWOAzxadhlytX3Je6SkY05FTYRqIUbjcG37EU+z8hmqbh2RPOllpwwNCIP+LJzZZIYjppJRFYHU/aMXQeSfbr2/OLFDOYCiSkL4JR14y+FDwDpFway1VwmnFyr7KuevlSvDrC/vv638h7mcpGwzm4bTPeqwHc84R4nlOfpH5wtYEUR30sISN5GigIU0ACZhsAYw68QdMDIKB0NRb9gHYj1P1uCB5wPUQswKkCt7vYhFe6+B7wC63WR4TAVJ90ImfxTZMWYddHyRt4MG2m5Jzk71TuCtkyw==

**Cadena Original del complemento de certificación digital del SAT:**

||1.1|5C7CF86E-67F7-4D02-88E2-0F6299195B0C|2023-10-15T10:44:49|SAT970701NN3|MMmyo0ulg00LDF5z2p8FQFKuenq5cwwzvisKKAjHq2+TTVQ96KprqDC0KBsC1FI+TBr898dZ7lrxZ2AUmEcc39M1vHzAA+Ps9rT8aymKPHxJ2g6XF4Wr2Wks5UDC28AbT/DOIZGjkZvq6RgPPW9vQ2nNYFR08d2isOza3C8TVLREwgQ5ryl1vRg5gXgUhPheOWBUXGxXJfcuScuWhYnNmbYx1KxrSnts6hwsE83fdizCSI8j4nmYmb0qgosZNIb12oZQPu7vqPszxWTMfka2AebNCVdLJf3m3gdCQ5xTIP3jBS7FWdcC+gg9BWJ6q8gjynxhMJaE5DC/LYIIWdufQ==|00001000000504465028||

**RFC del proveedor de certificación:** SAT970701NN3 **Fecha y hora de certificación:** 2023-10-15 10:44:49  
**No. de serie del certificado SAT** 00001000000504465028



LA PRESENTE DOCUMENTACIÓN COMPROBADA EL EJERCICIO DE LA PARTIDA QUE SE MENCIONA Y SU PAGO DEBERÁ TRAMITARSE BAJO MI RESPONSABILIDAD

MTRO. JOSÉ ANTONIO ZAMORA GUIDO  
 DIRECTOR  
 UNIVERSIDAD TECNOLÓGICA DE TULANCINGO

Misdoctos. 2023. FE. Ismael Robles. Bdc

## Verificación de comprobantes fiscales digitales por internet

RFC del emisor	Nombre o razón social del emisor	RFC del receptor	Nombre o razón social del receptor
RORI960624SD7	ISMAEL IVAN ROBLES RAMALES	UTT9507201E7	UNIVERSIDAD TECNOLOGICA DE TULANCINGO
Folio fiscal	Fecha de expedición	Fecha certificación SAT	PAC que certificó
5C7CF86E-67F7-4D02-88E2-0F6299195B0C	2023-10-15T10:44:36	2023-10-15T10:44:49	SAT970701NN3
Total del CFDI	Efecto del comprobante	Estado CFDI	Estatus de cancelación
\$1,160.00	Ingreso	Vigente	Cancelable con aceptación

Imprimir

**CÉDULA DE IDENTIFICACIÓN FISCAL****HACIENDA**  
SECRETARÍA DE HACIENDA Y CRÉDITO PÚBLICORORI960624SD7  
Registro Federal de ContribuyentesISMAEL IVAN ROBLES RAMALES  
Nombre, denominación o razón  
socialidCIF: 17050248520  
VALIDA TU INFORMACIÓN  
FISCAL**CONSTANCIA DE SITUACIÓN FISCAL**Lugar y Fecha de Emisión  
**PUEBLA , PUEBLA A 02 DE MAYO DE 2023**

RORI960624SD7

**Datos de Identificación del Contribuyente:**

<b>RFC:</b>	RORI960624SD7
<b>CURP:</b>	RORI960624HPLBMS03
<b>Nombre (s):</b>	ISMAEL IVAN
<b>Primer Apellido:</b>	ROBLES
<b>Segundo Apellido:</b>	RAMALES
<b>Fecha Inicio de operaciones:</b>	09 DE JULIO DE 2019
<b>Estatus en el padrón:</b>	REACTIVADO
<b>Fecha de último cambio de estado:</b>	20 DE OCTUBRE DE 2020
<b>Nombre Comercial:</b>	

**Datos del domicilio registrado**

<b>Código Postal:</b> 72456	<b>Tipo de Vialidad:</b>
<b>Nombre de Vialidad:</b> A BUSTAMANTE	<b>Número Exterior:</b> 921
<b>Número Interior:</b>	<b>Nombre de la Colonia:</b> EL MAYORAZGO
<b>Nombre de la Localidad:</b> PUEBLA	<b>Nombre del Municipio o Demarcación Territorial:</b> PUEBLA
<b>Nombre de la Entidad Federativa:</b> PUEBLA	<b>Entre Calle:</b>

Página [1] de [3]

**HACIENDA**  
SECRETARÍA DE HACIENDA Y CRÉDITO PÚBLICO**SAT**  
SERVICIO DE ADMINISTRACIÓN TRIBUTARIA**Contacto**  
Av. Hidalgo 77, col. Guerrero, C.P. 06300, Ciudad de México.  
Atención telefónica desde cualquier parte del país:  
MarcaSAT 55 627 22 728 y para el exterior del país:  
(+52) 55 627 22 728

Y Calle:

**Actividades Económicas:**

Orden	Actividad Económica	Porcentaje	Fecha Inicio	Fecha Fin
1	Comercio al por mayor de mobiliario, equipo e instrumental médico y de laboratorio	50	20/10/2020	
2	Comercio al por mayor de equipo y accesorios de cómputo	20	20/10/2020	
5	Comercio al por mayor de otra maquinaria y equipo de uso general	15	20/10/2020	
3	Comercio al por mayor de mobiliario y equipo de oficina	15	20/10/2020	

**Regímenes:**

Régimen	Fecha Inicio	Fecha Fin
Régimen de las Personas Físicas con Actividades Empresariales y Profesionales	20/10/2020	

**Obligaciones:**

Descripción de la Obligación	Descripción Vencimiento	Fecha Inicio	Fecha Fin
Declaración anual de ISR. Personas Físicas.	A más tardar el 30 de abril del ejercicio siguiente.	20/10/2020	
Pago definitivo mensual de IVA.	A más tardar el día 17 del mes inmediato posterior al periodo que corresponda.	20/10/2020	
Pago provisional mensual de ISR por actividades empresariales. Régimen de Actividades Empresariales y Profesionales	A más tardar el día 17 del mes inmediato posterior al periodo que corresponda.	20/10/2020	
Declaración de proveedores de IVA	A más tardar el último día del mes inmediato posterior al periodo que corresponda.	20/10/2020	
Entero de retenciones mensuales de ISR por sueldos y salarios	A más tardar el día 17 del mes inmediato posterior al periodo que corresponda.	01/01/2021	
Entero de retenciones mensuales de ISR por ingresos asimilados a salarios	A más tardar el día 17 del mes inmediato posterior al periodo que corresponda.	01/01/2021	

Sus datos personales son incorporados y protegidos en los sistemas del SAT, de conformidad con los Lineamientos de Protección de Datos Personales y con diversas disposiciones fiscales y legales sobre confidencialidad y protección de datos, a fin de ejercer las facultades conferidas a la autoridad fiscal.

Si desea modificar o corregir sus datos personales, puede acudir a cualquier Módulo de Servicios Tributarios y/o a través de la dirección <http://sat.gob.mx>

"La corrupción tiene consecuencias ¡denúnciala! Si conoces algún posible acto de corrupción o delito presenta una queja o denuncia a través de: [www.sat.gob.mx](http://www.sat.gob.mx), [denuncias@sat.gob.mx](mailto:denuncias@sat.gob.mx), desde México: (55) 8852 2222, desde el extranjero: + 55 8852 2222, SAT móvil o [www.gob.mx/sfb](http://www.gob.mx/sfb)".

Cadena Original Sello:  
Sello Digital:

||2023/05/02|RORI960624SD7|CONSTANCIA DE SITUACIÓN FISCAL|200001088888800000031||  
cF475CAbFJFG9G1O1I0jJyLVXRLqJ8OU1/UY2swMHbJbLLPUMXstv9kk5ot+LNZRvth5br2OwG/k78qF142cOo0  
OchhywG47YMIvayGl6V/xoFdbdijnGwYVwUDfipNaXdUlaHx18A2Q6m0f+UaJ4onzribYDCN4xVAsbKaRLgl=

Página [2] de [3]



Contacto  
Av. Hidalgo 77, col. Guerrero, C.P. 06300, Ciudad de México.  
Atención telefónica desde cualquier parte del país:  
MarcaSAT 55 627 22 728 y para el exterior del país  
(+52) 55 627 22 728





ESTADO DE CUENTA / ENLACE NEGOCIOS PFAE

ISMAEL IVAN ROBLES RAMALES  
CALLE A BUSTAMANTE 921  
EL MAYORAZGO  
PUEBLA PUE. C.P. 72456  
SUCURSAL: 779415  
TIPO DE ENVÍO: CORREO



NO. DE CLIENTE: 64166504  
RFC: RORI960624SD7

DATOS DE SUCURSAL:  
PLAZA: 9719 PLAZA PUEBLA  
DIRECCIÓN: VIA ATLIXCAYOTL 1504 RESERVA ANGELOPOLIS ATLIXCAYOTL  
TELÉFONO:

INFORMACIÓN DEL PERIODO

Periodo Del 01/Diciembre/2022 al 31/Diciembre/2022  
Fecha de corte 31/Diciembre/2022  
Moneda PESOS

RESUMEN INTEGRAL

Producto	No. de Cuenta	CLABE	Saldo anterior	Saldo al corte
ENLACE NEGOCIOS PFAE	1097074954	072 650 01097074954 2	\$1,139.31	\$504.29



REQUISICIÓN DE BIENES Y SERVICIOS

F-24-004/R1.300415

B. Código/Revisión; Fecha:

F-16-09-R10;120922

Datos para los Registros (Evidencia)

C. Página

de

D. Fecha de elaboración:

jueves, 14 de septiembre de 2023

E. Período al que se aplica

septiembre-diciembre 2023

RECURSOS MATERIALES Y SERVICIOS GENERALES.

1. Folio:

393

2. Fecha que se requiere el bien o servicio: (dd/mm/aaaa)

22/09/2023

3. Lugar de entrega

4. Prioridad:

Urgente

Normal:

x

5. Nombre y Firma del solicitante:

Mtra. Verónica Robledo Pérez / Lic. Ana Laura Osorio

6. Nombre y Firma del Jefe inmediato del solicitante:

Mtra. María Elena Hernández Briones

7. Proyecto:

21 Vinculación

8. Nombre y Firma del líder del proyecto:

Mtra. María Elena Hernández Briones

9. JUSTIFICACIÓN:

Acondicionar los espacios de los Departamentos de Prácticas, Estadias y Servicio Social y el Departamento de Desarrollo, Evaluación y Formación Docente. El primer departamento ofrece atención a empresarios que soliciten estadias, estudiantes, maestros Directores y Coordinadores de Carrera. El Departamento de Desarrollo atiende proveedores para cursos de capacitación, aspirantes a profesores, docentes y Directores de Carrera.



10. Clave artículo	11. Clave (ID)	12. Partida (Progr. Y Pres.)	13. Cantidad	14. Unidad de Medida	15. Concepto	16. Especificaciones Técnicas (para servicios, integrar ficha descriptiva)	17. Precio por Unidad (con IVA)	18. Subtotal
1	952	24801 P062	2	Pieza	Película esmerilada para acondicionamiento de las oficinas de los Departamentos mencionados y área para apoyos administrativos.	*Medidas donde se requiere "película esmerilada": (1) 0.52 X 2.20 Mts. Junto a oficina. (1) 0.83 X 2.20 Mts. Junto a oficina Formación Docente. (1) 0.38 X 2.20 Mts. Junto a sala de juntas. (2) 1.10 X 1.25 Mts. Junto a pasillo.	2,178.00	\$ 1260.-
2		24901	1	Galón Litro	Barniz	Transparente secado rápido, marca Comex	\$ 650.00	\$ 650.00 266.44
3		24801	1	Pieza	Persiana o Cortinas Blackout	*Medidas : (1) 3.20 X 1.60 Mts. OF. Prácticas y Estadias (1) 3.30 X 1.60 Mts. OF. Formación Docente	\$ 5,400.00	\$ 10,800.00 5,400.00

AUTORIZACIÓN DE PROGRAMACIÓN Y PRESUPUESTO

19. Total del Gasto:	20. Máximo Autorizado:	21. Proyecto:	22. Fuente de financiamiento:
\$ 13,628.00		62 y 31	Federal Fiscal IP Proyecto Especial

24. OBSERVACIONES:

A: 22104 P062 24801  
 A: 22104 P031 24901

23. FIRMA DE AUTORIZACIÓN:

25. DEBERÁ VALIDAR LA EXISTENCIA DE BIENES O SERVICIOS REQUERIDOS MEDIANTE COTIZACIÓN ADJUNTA

La cotización debe incluir vigencia de la cotización, datos del proveedor (RFC), forma de pago y datos bancarios, en su caso.

26. NOMBRE Y FIRMA DEL DIRECTOR DE ADMINISTRACIÓN Y FINANZAS:

L.C. José Humberto Angeles Hernández

27. NOMBRE Y FIRMA DEL RECTOR:

Mtro. José Antonio Zamora Guido

28. FIRMA DE CONFORMIDAD, FECHA Y EVALUACIÓN DEL SERVICIO:

Firma: *[Signature]*  
 Fecha: *partida 16/10/2023*

EVALÚE EL SERVICIO PROPORCIONADO POR REC. MAT.	Muy satisfecho(10-8)	<input type="radio"/>	Satisfecho (8-6)	<input type="radio"/>	Poco Satisfecho (6-0)	<input type="radio"/>	
EVALÚE EL SERVICIO PROPORCIONADO POR EL PROVEEDOR (SI APLICA)	Muy satisfecho(10-8)	<input type="radio"/>	Satisfecho (8-6)	<input type="radio"/>	Poco Satisfecho (6-0)	<input type="radio"/>	No aplica <input type="radio"/>

NOTA:

En caso de ser monto mayores de 300 veces la UMA se deberá de verificar el procedimiento de adjudicación: DIRECTA, INVITACIÓN O LICITACIÓN, dependiendo de ello será el tiempo de entrega, conforme lo estipula la Ley en la materia, y el área usuaria deberá requisitar ADICIONALMENTE, los formatos F-16-11, F-16-13 y/o F-16-18 cuando apliquen

2060  
40



Requisición 393 película esmerilada y barniz para oficina del Departamento de Prácticas, Estadías y Servicio Social y cocineta.

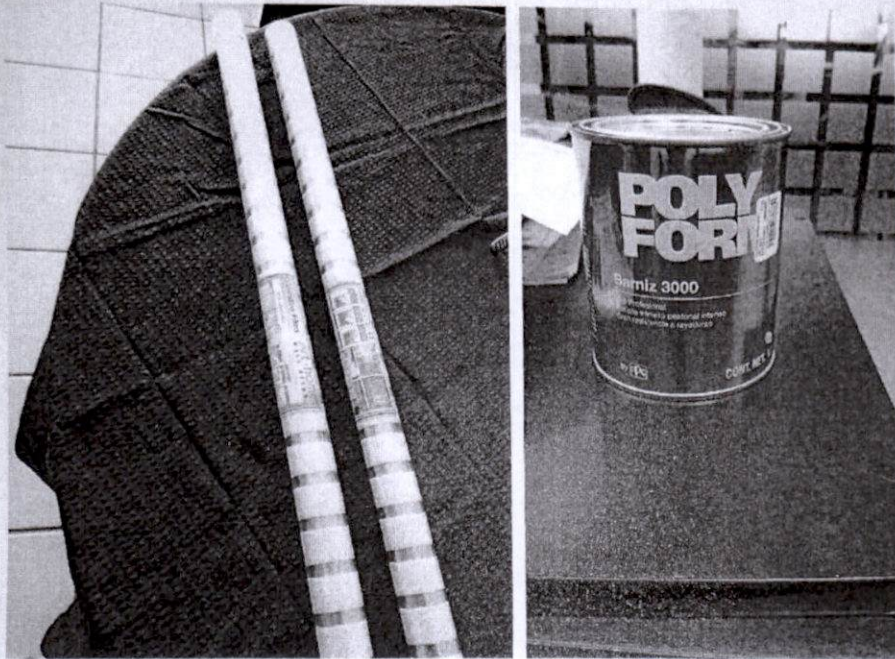

A handwritten signature in black ink, appearing to be 'Verónica Robledo Pérez', is written over a circular stamp or mark.

Nombre y firma del solicitante: Mtra. Verónica Robledo Pérez



Fecha y hora de consulta

24/10/2023 3:43:13 PM

Contrato

00088633

Nombre del Cliente

UNIVERSIDAD TECNOLOGICA DE TULANCINGO

BBVA Net Cash - Pagos Interbancarios

## Operación autorizada

Transferencia en proceso de validación y aplicación.

## Datos del firmante

Usuario: ADMIN1

Poder: 100%

## Datos de la operación

Tipo de operación: Pago Interbancario

Descripción: IVAN

Importe de la operación: 1,160.00 MXP

Cuenta de retiro: 0119828257

Cuenta de depósito: 072650010970749542

Divisa de la cuenta: MXP

Divisa de la cuenta: MXP

Titular de la cuenta: UNIVERSIDAD TECNOLOGICA DE TULANCINGO

Titular de la cuenta: ISMAEL IVAN ROBLES RAMALES

Nombre banco destino: BANORTE

Fecha de creación: 24/10/2023

Fecha de aplicación: 24/10/2023

Concepto de pago: PELICULA DECORATIVA

Referencia numérica: 241023

Instrumento de seguridad: ASD 1856803838

Hora de captura en el canal: 15:43:09

## Datos de confirmación de la transferencia

Folio interbancario: 0000607856

Clave de rastreo: 002601002310240000607856

Folio de firma: 0068838020

Folio único: 1401202310241543090068838026

## Estado operación

Porcentaje Firmado: 100%

Estado: Operado

## Detalle de firmas

Acción	Usuario	Porcentaje aportado	Fecha
CREO	ADMIN1	— %	24/10/2023
FIRMO	ADMIN1	100 %	24/10/2023