

Encabezado General		A. Nombre del Formato:																																											
 <b>UNIVERSIDAD TECNOLÓGICA DE TULANCINGO</b> Organismo Descentralizado de la Administración Pública Estatal		<b>LISTA DE VERIFICACIÓN DE DOCUMENTACIÓN COMPROBATORIA Y JUSTIFICATIVA PARA PÓLIZA.</b>																																											
F-22-01-R1;210817		B: Código/Revisión;Fecha:	F-16-36-R3;140823																																										
Datos de los Registros (evidencia):		C. Página	1 de 1																																										
D. Fecha de elaboración:	20-10-23	E. Periodo al que aplica:	2023																																										
1. Número de folio de solicitud de recursos económicos (F-19-04)																																													
2. Número de contrato y/o pedido: (justifique en caso de no incluirlo):		N/A por No rebasar las 300 UMAS																																											
3. Fuente de Financiamiento:		Cuentas y Tarifas 2023																																											
4. Verificación de documentos																																													
A.- Solicitud de recursos económicos (F-19-04), firmada. Revisión número de contrato o pedido o justificación. Revisión de concepto B.- Factura Validación de CFDI: comprobantes fiscales y/o factura (cumplir con todos los requisitos fiscales y archivos XML y PDF). C.- Constancia de Situación Fiscal por el SAT del proveedor. D.- Estado de Cta. del proveedor (datos bancarios). E.- Requisición de bienes y/o servicios (F-16-09), firmada. F.- Contrato y/o Pedido (cuando aplique). G.- Evidencia debidamente firmada (fotografías, informes, resguardo del bien, etc.). H.- Comprobante de pago (transferencia). I.- Pago en parcialidades o diferido (PPD), complemento de pago (cuando aplique). J.- Pliego de comisión (Debidamente requisitado y sellado). K.- Reporte de actividades en electrónico	<table border="1"> <tr> <th colspan="2">RECURSOS MATERIALES</th> </tr> <tr> <th>PRIMERA REVISIÓN</th> <th>SEGUNDA REVISIÓN</th> </tr> <tr> <td>✓</td> <td>✓</td> </tr> <tr> <td>✓</td> <td></td> </tr> <tr> <td>✓</td> <td></td> </tr> <tr> <td>P</td> <td>P</td> </tr> <tr> <td></td> <td></td> </tr> <tr> <td>✓</td> <td>✓</td> </tr> <tr> <td>N/A</td> <td>NA</td> </tr> <tr> <td>✓</td> <td>✓</td> </tr> <tr> <td>N/A</td> <td>NA</td> </tr> <tr> <td></td> <td>P</td> </tr> <tr> <td></td> <td>✓</td> </tr> <tr> <td></td> <td></td> </tr> </table>		RECURSOS MATERIALES		PRIMERA REVISIÓN	SEGUNDA REVISIÓN	✓	✓	✓		✓		P	P			✓	✓	N/A	NA	✓	✓	N/A	NA		P		✓			<table border="1"> <tr> <th>CONTABILIDAD</th> </tr> <tr> <th>REVISIÓN</th> </tr> <tr> <td>✓</td> </tr> <tr> <td></td> </tr> <tr> <td>alta</td> </tr> <tr> <td></td> </tr> <tr> <td>✓</td> </tr> <tr> <td>✓</td> </tr> <tr> <td>✓</td> </tr> <tr> <td>✓</td> </tr> <tr> <td>✓</td> </tr> <tr> <td>✓</td> </tr> <tr> <td>✓</td> </tr> <tr> <td>✓</td> </tr> </table>	CONTABILIDAD	REVISIÓN	✓		alta		✓	✓	✓	✓	✓	✓	✓	✓
	RECURSOS MATERIALES																																												
	PRIMERA REVISIÓN	SEGUNDA REVISIÓN																																											
	✓	✓																																											
	✓																																												
	✓																																												
	P	P																																											
	✓	✓																																											
	N/A	NA																																											
	✓	✓																																											
N/A	NA																																												
	P																																												
	✓																																												
CONTABILIDAD																																													
REVISIÓN																																													
✓																																													
alta																																													
✓																																													
✓																																													
✓																																													
✓																																													
✓																																													
✓																																													
✓																																													
✓																																													
5. Vo. Bo. de trámite sin CFDI (cuando aplique).																																													
Nombre y firma Solicitante de trámite		Nombre y firma Jefe inmediato																																											
6. Fecha de entrega a Presupuesto:		24 - Octubre - 23																																											
7. Nombre del Proveedor o beneficiario:		Instituto para el Desarrollo Técnico de																																											
8. Importe a pagar:		\$ 14,000.00																																											
9. Importe de retención:																																													
10. Observaciones:																																													

11. Presupuesto:			
	Poliza Origen	Poliza Cancelada	Poliza Vigente
Orden de Compra	639		
Poliza	P02320		
Compra	781		
Poliza	P02321		
Comprobacion de gastos			

12. Contabilidad:			
	Poliza Origen	Poliza Cancelada	Poliza Vigente
Orden de Pago	651		
Poliza	P02414		
Proveedor	718		
Poliza	000958		
Fecha	24 - Octubre - 23		

PROCESADO

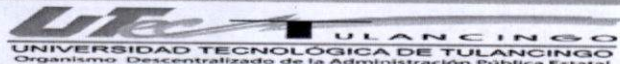

 Subsecretaría de Ingresos  
 Dirección General de Recaudación

2023

Número de trámite



29651878

Página 1 de 1

**DATOS DE QUIEN REALIZA EL PAGO**

CÓDIGO ESTATAL :	581026	PERSONA :	MORAL
RFC :	UTT9507201E7	C.P.	
NOMBRE :	UNIVERSIDAD TECNOLÓGICA DE TULANCINGO		

**DEPENDENCIA GENERADORA DEL COBRO**

 NOMBRE DE LA DEPENDENCIA  
 \*-GEH-SECRETARÍA DE EDUCACIÓN PÚBLICA-SUBSECRETARÍA DE EDUCACIÓN SUPERIOR Y MEDIA SUPERIOR-DIRECCIÓN GENERAL DE PROFESIONES

## DATOS ADICIONALES DEL COBRO

 10037 TÉCNICO SUPERIOR UNIVERSITARIO EN CONTADURÍA 27 VALIDACIÓN Y REGISTRO PROFESIONAL ESTATAL  
 Número de registros a expedir = 27; Número de títulos profesionales a validar = 27

NO.DE CRI	DESCRIPCION DEL CLASIFICADOR POR RUBRO DE INGRESO(CRI)	IMPORTE
4.3.01.06.0.1.3	Ley Estatal de Derechos Artículo.42. fracción. III.- Por la expedición de registro estatal	\$ 11,204.00
4.3.01.06.0.1.1	Ley Estatal de Derechos Artículo.42. fracción. I.- Por la validación electrónica de título profesional mediante medidas de seguridad	\$ 2,801.00
<b>TOTAL A PAGAR :</b>		<b>\$ 14,005.00</b>

**DATOS DE COBRO**

Referencia Bancaria  3891 2965 1878 4028 6257	<b>INSTITUCIONES</b> BBVA BANCOMER CITIBANAMEX HSBC BANORTE SANTANDER SCOTIABANK TELECOMM-TELÉGRAFOS BANCO DEL BAJIO BANCO AZTECA ELEKTRA APP MÓVIL TIENDAS ANTAD consulte o pague su referencia en:	<b>CONVENIOS</b> VENT 615676/CIE 1388967 Practicaja, Electroni SUCURSAL:HGO SECFIN WS,TRANS ELEC:073501 CONVENIO RAP 5170 EMPRESA 12078 CONVENIO 5098 PAGO EN LÍNEA CONVENIO 0887 CONVENIO 1052 ----- NÚMERO DE SERVICIO 119 GOBIERNO DEL ESTADO DE HIDALGO Descargue como eSIT móvil en Android y iOS Asoc. Nal. de Tiendas de Autoserv. y Departament www.hidalgo.gob.mx -> Portal Tributario
--	--	---

Si la fecha límite para pagar ha transcurrido, favor de solicitar una nueva ficha, evite molestias al efectuar el pago.

Fecha de emisión: 05/OCTUBRE/2023 12:57:48

Usuario que genera el trámite: BLANCA ESTELA DORANTES CASTILLO

Con fundamento en lo dispuesto por los artículos 31 fracción IV de la Constitución Política de los Estados Unidos Mexicanos; cláusulas PRIMERA, SEGUNDA, OCTAVA fracciones I, incisos a) y f), y II, inciso a), DÉCIMA CUARTA fracción I y CUARTA TRANSITORIA del Convenio de Colaboración Administrativa en Materia Fiscal Federal, celebrado entre la Secretaría de Hacienda y Crédito Público y el Estado de Hidalgo; artículos 1, 2, 3, 4, 20, 81 fracción I, 82 fracción I, incisos a), b) y d) del Código Fiscal de la Federación; 12 fracción II de la Constitución Política del Estado de Hidalgo; 1, 2, 3, 4, 5, 9, 10, 11, 12, 13, 15, 21 fracción IV, 27, 27 TER, párrafo quinto, 28, 34, 37, 38, 74 primer párrafo, 92 y 103 fracción I, incisos a) y b) del Código Fiscal del Estado de Hidalgo; 10, 12, 13, 34, 35 y 98 de la Ley de Protección de Datos Personales en Posesión de Sujetos Obligados para el Estado de Hidalgo; 1, 2, 3, 4, 5, 11, 12, 13, 14, 16, 27, 28 último párrafo y 49 del Código Fiscal Municipal para el Estado de Hidalgo; 1, 2, 3 y 4 de la Ley Estatal de Derechos; 1, 2, 3 y 4 de la Ley de Hacienda del Estado de Hidalgo; 1, 2, 25 fracciones I, XI y XLIV, y 32 fracciones I, XIV, XXVII, XXIX, XLVI y LVII del Reglamento Interior de la Secretaría de Finanzas Públicas.

SELLO

FIRMA DEL USUARIO



		A. Nombre del Formato:	
		<b>SOLICITUD DE RECURSOS ECONOMICOS</b>	
F-22-01-R1;210817		B. Código/Revisión;Fecha:	F-19-04-R1;18042023
Datos de los Registros (evidencia):		C. Página	1 de 1
D. Fecha de elaboración:	20/10/2023	E. Periodo al que aplica:	2023

**DATOS GENERALES**

*Cuotas y Tarifas 1052 2023*

2. PROYECTO:	62IP	3. PARTIDA:	32701	4. REQUISICION NO.	346
5. SOLICITANTE:	L.A.E. MARICELA SANTUARIO ORTIZ				
6. ÁREA SOLICITANTE:	RECURSOS MATERIALES				
7. PUESTO:	JEFA DEL DEPARTAMENTO				
8. CONTRATO O PEDIDO No. (JUSTIFIQUE EN CASO DE NO INCLUIRLO)	N/A POR NO REBASAR LAS 300 UMAS				





**9. SOLICITUD DE**

VIÁTICOS	<input type="checkbox"/>	(ANEXO F-16-0XX)	N/A POR NO REBASAR LAS 300 UMAS	PAGO A PROVEEDORES	<input checked="" type="checkbox"/>
GASTOS A COMPROBAR	<input type="checkbox"/>	(ANEXO F-16-0XX)		REPOSICION DE GASTOS	<input type="checkbox"/>
REEMB. DE FONDO REV.	<input type="checkbox"/>			BECAS	<input type="checkbox"/>
10. IMPORTE SOLICITADO:	\$14,000.00				
11. CON LETRA:	(Catorce mil pesos 00/100 M.N.)				
12. CONCEPTO:	<p style="text-align: center;"><b>PAGO DE APORTACION EXTRAORDINARIA POR LA ACTUALIZACION ANUAL Y POR ENDE CONTAR CON EL ACCESO AL SISTEMA DE CONTABILIDAD SAACG.NET asi como el Soporte Técnico que se requiera.</b></p>				

**OBSERVACIONES**

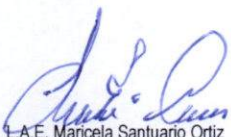
<b>FORMA DE PAGO</b>	
13. A NOMBRE DE	
14. CHEQUE PARA EL DIA:	
15. DOCUMENTO COMPROBATORIO:	*FACTURA <input type="checkbox"/> *RECIBO <input type="checkbox"/>
<b>TRASFERENCIA</b>	
16. NOMBRE DE	Instituto Para El Desarrollo Técnico de las Haciendas Públicas (INDETEC)
	0211 8055 0300 0024 03 FAVOR DE VERIFICAR EL NÚM. EN HOJA ANEXA
18. NOMBRE DEL BANCO:	HSBC
19. TRASFERENCIA PARA EL DIA:	20/10/2023
20. DOCUMENTO COMPROBATORIO:	<input type="checkbox"/> *RECIBO <input type="checkbox"/>

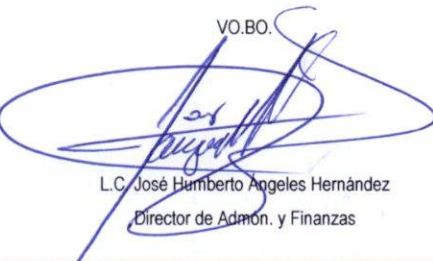
**22 FIRMAS**

SOLICITA:	SUFICIENCIA PRESUPUESTAL	VO.BO.	AUTORIZA:
			
L.A.E. Maricela Santuario Ortiz Jefa del Depto. De Rec. Materiales	L.C. Liliana Reyes Kanhan Jefa del Depto. de Presupuesto	L.C. José Humberto Angeles Hernández Director de Admón. y Finanzas	Mtro. José Antonio Zamora Guido Rector



**CÉDULA DE IDENTIFICACIÓN FISCAL****HACIENDA**  
SECRETARÍA DE HACIENDA Y CRÉDITO PÚBLICO**SAT**  
SERVICIO DE ADMINISTRACIÓN TRIBUTARIAIDT7304062KA  
Registro Federal de ContribuyentesINSTITUTO PARA EL  
DESARROLLO TECNICO DE LAS  
HACIENDAS PUBLICAS INDETEC  
Nombre, denominación o razón  
socialIdCIF: 15040686423  
VALIDA TU INFORMACIÓN  
FISCAL**CONSTANCIA DE SITUACIÓN FISCAL**Lugar y Fecha de Emisión  
**GUADALAJARA , JALISCO A 12 DE MAYO DE 2023**

IDT7304062KA

**Datos de Identificación del Contribuyente:**

<b>RFC:</b>	IDT7304062KA
<b>Denominación/Razón Social:</b>	INSTITUTO PARA EL DESARROLLO TECNICO DE LAS HACIENDAS PUBLICAS INDETEC
<b>Régimen Capital:</b>	SIN TIPO DE SOCIEDAD
<b>Nombre Comercial:</b>	
<b>Fecha Inicio de operaciones:</b>	01 DE JULIO DE 1973
<b>Estatus en el padrón:</b>	ACTIVO
<b>Fecha de último cambio de estado:</b>	01 DE JULIO DE 1973

**Datos del domicilio registrado**

<b>Código Postal:</b> 44500	<b>Tipo de Vialidad:</b> CALLE
<b>Nombre de Vialidad:</b> LERDO DE TEJADA	<b>Número Exterior:</b> 2469
<b>Número Interior:</b>	<b>Nombre de la Colonia:</b> ARCOS SUR
<b>Nombre de la Localidad:</b>	<b>Nombre del Municipio o Demarcación Territorial:</b> GUADALAJARA
<b>Nombre de la Entidad Federativa:</b> JALISCO	<b>Entre Calle:</b> LOPE DE VEGA
<b>Y Calle:</b> CALDERON DE LA BARCA	

**Actividades Económicas:****HACIENDA**  
SECRETARÍA DE HACIENDA Y CRÉDITO PÚBLICO**SAT**  
SERVICIO DE ADMINISTRACIÓN TRIBUTARIA**Contacto**Av. Hidalgo 77, col. Guerrero, C.P. 06300, Ciudad de México.  
Atención telefónica desde cualquier parte del país:  
MarcaSAT 55 627 22 728 y para el exterior del país  
(\*52) 55 627 22 728



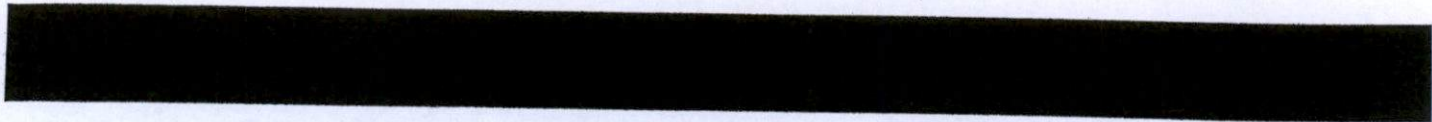



Orden	Actividad Económica	Porcentaje	Fecha Inicio	Fecha Fin
1	Servicios de investigación y desarrollo en ciencias sociales y humanidades prestados por el sector público	100	01/03/2007	

**Regímenes:**

Régimen	Fecha Inicio	Fecha Fin
Personas Morales con Fines no Lucrativos	31/03/2002	

**Obligaciones:**

Descripción de la Obligación	Descripción Vencimiento	Fecha Inicio	Fecha Fin
Entero de retenciones mensuales de ISR por sueldos y salarios	A más tardar el día 17 del mes inmediato posterior al periodo que corresponda.	31/03/2002	
declaración informativa anual de retenciones de ISR por arrendamiento de inmuebles	A más tardar el 15 de febrero del año siguiente	31/03/2002	
Entero mensual de retenciones de ISR de ingresos por arrendamiento.	Conjuntamente con la retención por salarios o asimilados a salarios (17 de cada mes en su defecto)	31/03/2002	
Entero de retención de ISR por servicios profesionales. MENSUAL	A más tardar el día 17 del mes inmediato posterior al periodo que corresponda.	01/07/2002	
Declaración informativa anual de pagos y retenciones de servicios profesionales. Personas Morales. Impuesto Sobre la Renta	A más tardar el 15 de febrero del año siguiente	01/07/2002	
Entero de retenciones de IVA Mensual	A más tardar el día 17 del mes inmediato posterior al periodo que corresponda.	01/03/2007	

Sus datos personales son incorporados y protegidos en los sistemas del SAT, de conformidad con los Lineamientos de Protección de Datos Personales y con diversas disposiciones fiscales y legales sobre confidencialidad y protección de datos, a fin de ejercer las facultades conferidas a la autoridad fiscal.

Si desea modificar o corregir sus datos personales, puede acudir a cualquier Módulo de Servicios Tributarios y/o a través de la dirección <http://sat.gob.mx>

"La corrupción tiene consecuencias ¡denúnciala! Si conoces algún posible acto de corrupción o delito presenta una queja o denuncia a través de: [www.sat.gob.mx](http://www.sat.gob.mx), [denuncias@sat.gob.mx](mailto:denuncias@sat.gob.mx), desde México: (55) 8852 2222, desde el extranjero: + 55 8852 2222, SAT móvil o [www.gob.mx/sfp](http://www.gob.mx/sfp)".

Cadena Original Sello:  
Sello Digital:

||2023/05/12||DT7304062KA|CONSTANCIA DE SITUACIÓN FISCAL|2000010888880000031||  
qa/39A4taq7z4GEO9Opm+v+PCRyg33PFI6kOrZ4K9tccpcWosb7SaMbeyf5lu45TSkeZLW4yi746cq+9d9mXbv  
LZPmNAUE2o4K+iWtvZ7jhECZYqNW1e5lpAsRgm6dIYAjyKLAscui9UAynWkHd6ip9kdzYLO2cTCa6EEIZ8RQ=



**Contacto**

Av. Hidalgo 77, col. Guerrero, C.P. 06300, Ciudad de México.  
Atención telefónica desde cualquier parte del país:  
MarcaSAT 55 627 22 728 y para el exterior del país  
(+52) 55 627 22 728



Carmela Santos Hurtado <csantos@utectulancingo.edu.mx>

# INDETEC: DATOS BANCARIOS SAACG.NET - 133041 - UNIVERSIDAD TECNOLÓGICA DE TULANCINGO

1 mensaje

saacg\_pagos <saacg\_pagos@indetec.gob.mx>

29 de septiembre de 2023, 12:42

Para: anauj\_aril@hotmail.com, recursos.materiales@utectulancingo.edu.mx, lucy.fm96@utec-tgo.edu.mx, mitzy.perez@utectulancingo.edu.mx, csantos@utectulancingo.edu.mx, magdatlacomulco@utectulancingo.edu.mx, ramosfco@utectulancingo.edu.mx, reginapr1087@gmail.com, nidia.ocadiz@utectulancingo.edu.mx, leticiavargas@utectulancingo.edu.mx, minerva.ortiz@utectulancingo.edu.mx, cashlor@hotmail.com, cesarcadena@utectulancingo.edu.mx, facturas\_@utectulancingo.edu.mx, liliana.reyes@utec-tgo.edu.mx, viridiana.perez@utec-tgo.edu.mx, viridiana.perez@utectulancingo.edu.mx  
Cc: ggarcia@indetec.gob.mx

# Indetec

Instituto para el Desarrollo Técnico de las Haciendas Públicas



## Te hemos enviado la información necesaria para el depósito

### 133041 - UNIVERSIDAD TECNOLÓGICA DE TULANCINGO

Nota: Se anexa documento donde se puede observar el llenado de SPEI-PIRE de diferentes bancos

[Ver llenado de SPEI-PIRE de diferentes bancos](#)

*Quando el pago lo realiza de HSBC  
A nuestra cuenta HSBC  
La forma correcta es hacerlo por medio de la opción de servicio.*



Nombre Completo: Instituto Para El Desarrollo Técnico De Las Haciendas Públicas (INDETEC)  
RFC: IDT 730406 2KA



Banco: HSBC  
SPEI-PIRE: 021180550300002403  
Clave de servicio: 0240  
Referencia numérica: 5503



Concepto de pago o referencia del beneficiario:  
**SNET13304132375**

**Pago Total: \$14,000.00 MXN**

*(Precios sujetos a revisión y a cambios sin previo aviso...)*

[Descargar formato para solicitar comprobante fiscal](#)



> (Precios sujetos a revisión y a cambios sin previo aviso). (El importe es neto, sin añadir IVA) HORA LÍMITE DEL PAGO ANTES DE LAS 12:00 PM "Hora del centro de México".  
> Si cuentas con la Versión 2.0.2.0 o posterior, ya puedes consultar tu



**Estado de Cuenta directamente en el menú – Ayuda -, - Panel de Administración -**  
 ----- > Si ya no se va a Utilizar dicha Licencia del Sistema Automatizado de Administración y Contabilidad Gubernamental, SAACG.NET, nos lo notifique por este mismo medio, dando una breve explicación del por qué ya no la necesitan y así poderlos dar de baja en todos nuestros apartados, con el fin de que ya no se les mande información sobre la Licencia antes mencionada y que esto no les ocasione más recargos adicionales.



Si el (CONCEPTO DE PAGO O REFERENCIA DEL BENEFICIARIO) no se llena o no está bien llenado al momento de realizar el pago, automáticamente su depósito se le devolverá al instante; este es un número único y personalizado, no se debe transferir a ningún otro ente público y no deberá ser usado para pagar otros conceptos

Concepto	Fecha Limite del Pago	Fecha Fin	Rango Usuarios	Estatus	Importe	Pago	PEF
APORTACIÓN POR LA ACTUALIZACIÓN	27/10/2023	26/10/2024	1 a 10	PROXIMA A VENCER	\$14,000.00	\$0.00	False
APORTACIÓN POR LA ACTUALIZACIÓN	27/10/2022	26/10/2023	1 a 10	PAGADA	\$13,000.00	\$13,000.00	False
APORTACIÓN POR LA ACTUALIZACIÓN	27/10/2021	26/10/2022	1 a 10	PAGADA	\$12,600.00	\$12,600.00	False
APORTACIÓN POR LA ACTUALIZACIÓN	27/10/2020	26/10/2021	1 a 10	PAGADA	\$12,600.00	\$12,600.00	False
APORTACIÓN POR LA ACTUALIZACIÓN	27/10/2019	26/10/2020	1 a 10	PAGADA	\$12,600.00	\$12,600.00	False
APORTACIÓN POR LA ACTUALIZACIÓN	27/10/2018	26/10/2019	31 en adelante	PAGADA	\$10,000.00	\$10,000.00	False
APORTACIÓN POR LA ACTUALIZACIÓN	27/10/2017	26/10/2018	31 en adelante	PAGADA	\$10,000.00	\$10,000.00	False
APORTACIÓN POR LA ACTUALIZACIÓN	27/10/2016	26/10/2017	31 en adelante	PAGADA	\$5,000.00	\$5,000.00	False
APORTACIÓN POR EL SISTEMA	27/10/2015	26/10/2016	31 en adelante	PAGADA	\$25,000.00	\$25,000.00	False
<b>PAGO TOTAL \$14,000.00</b>							



Favor de validar el rango de usuarios que sea correcto o en su caso identificar el rango deseado. Este rango fue identificado por parte de INDETEC.



Rangos	Nueva Licencia	Actualización Anual
De 1 a 10 usuarios	\$58,000.00	\$14,000.00
De 11 a 20 usuarios	\$58,000.00	\$18,000.00
De 21 a 30 usuarios	\$58,000.00	\$24,400.00
30 usuarios en adelante	\$58,000.00	\$33,300.00



Cada equipo de cómputo donde se tenga instalado el SAACG.NET y que se haga uso del mismo, contará como un usuario para la identificación del rango al que pertenece el Ente Público. El nuevo monto de actualización anual será aplicable tanto para la anualidad del 2019 como para cualquier adeudo de actualización.

**El correo electrónico que le pide el banco para la transferencia es:**  
**saacg\_pagos@indetec.gob.mx**

Favor de enviar su comprobante de pago y formulario para solicitar su comprobante fiscal, **así como su carta de aceptación en caso de adquisición de licencia por este medio.**  
 Mil gracias.

**Notas:**

- Favor de enviar su comprobante de pago y el formulario para solicitar el comprobante fiscal (**descargar archivo**) indicando dos cuentas de correo electrónico oficial, ya que el CFDI será enviado por esa vía.
- El CFDI se le hará llegar desde un correo de **facturacion@indetec.gob.mx**, favor de solicitar el CFDI en el mes en que se realizó el pago.
- El CFDI se generará **3 días después de su Comprobación de pago**, enviado a la C. P. Geidhi García al correo **saacg\_pagos@indetec.gob.mx** teléfonos 01 33 3669 5550 al 59 Ext. 801 y 820.
- Para solicitar **más información referente a su CFDI** favor de dirigirse al área de Tesorería a los teléfonos 33 3669 5550 al 59, con la Lic. Flor Natividad Sánchez



3/10/23, 11:37

Correo de Universidad Tecnológica de Tulancingo - INDETEC: DATOS BANCARIOS SAACG.NET - 133041 - UNIVERSIDAD TECN...

Sánchez o Lic. Karina Hernández a las extensiones 111, 901, 920 Y 922.

- Para mayor detalle sobre el alcance de los servicios relacionados con el SAACG.NET, consulte la **Ficha Técnica**, la **Descripción del Soporte Técnico** dentro de nuestro sitio web, así como el documento **Carta de Bienvenida al Soporte Técnico**



Encabezado General		A. Nombre del Formato:	
 <b>ULANCINGO</b> UNIVERSIDAD TECNOLÓGICA DE TULANCINGO <small>Organismo Descentralizado de la Administración Pública Estatal</small>		<b>REQUISICIÓN DE BIENES Y SERVICIOS</b>	
F-24-004/R1;300415		B. Código/Revisión; Fecha:	
Datos para los Registros (Evidencia):		F-16-09-R10;120922	
D. Fecha de elaboración:	03 de octubre de 2023	E. Periodo al que se aplica:	Octubre 2023 marzo 2024

<b>RECURSOS MATERIALES Y SERVICIOS GENERALES.</b>		1. Folio:	00000346
2. Fecha que se requiere el bien o servicio: (dd/mm/aaaa)	13 de octubre 2023	3. Lugar de entrega	4. Prioridad:
		Urgente <input type="checkbox"/>	
5. Nombre y Firma del solicitante:		Normal: <input checked="" type="checkbox"/> X	
L.C. Carmela Santos Hurtado			
6. Nombre y Firma del Jefe inmediato del solicitante		L.C. José Humberto Ángeles Hernández	
7. Proyecto:		8. Nombre y Firma del líder del proyecto:	
62 Admón Central Ing. Prop.		L.C. José Humberto Ángeles Hernández	

**9. JUSTIFICACIÓN:**

Pago de aportación extraordinaria por la actualización anual y por ende contar con el acceso al Sistema de Contabilidad SAAG.NET así como el Soporte Técnico que se requiera.

10. Clave artículo	11. Clave (ID)	12. Partida (Progr. Y Pres.)	13. Cantidad	14. Unidad de Medida	15. Concepto	16. Especificaciones Técnicas (para servicios, integrar ficha descriptiva)	17. Precio por Unidad (con IVA)	18. Subtotal
	451	32701	1	Anualidad	Aportación extraordinaria SAAG:Net		\$ 14,000.00	\$ 14,000.00
							\$	-
							\$	-
							\$	-
							\$	-
							\$	-

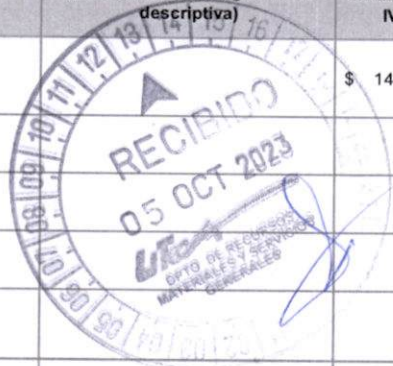

<b>AUTORIZACIÓN DE PROGRAMACIÓN Y PRESUPUESTO</b>				<b>24. OBSERVACIONES:</b>	
19. Total del Gasto:	20. Máximo Autorizado:	21. Proyecto:	22. Fuente de financiamiento:		
\$ 14,000.00		62	Federal <input type="checkbox"/>		
			Fiscal <input type="checkbox"/>		
			IP <input type="checkbox"/>		
			Proyecto Especial <input checked="" type="checkbox"/>		
23. FIRMA DE AUTORIZACIÓN:					

25. DEBERA VALIDAR LA EXISTENCIA DE BIENES O SERVICIOS REQUERIDOS MEDIANTE COTIZACIÓN ADJUNTA  
 La cotización debe incluir vigencia de la cotización, datos del proveedor (RFC), forma de pago y datos bancarios, en su caso.

26. NOMBRE Y FIRMA DEL DIRECTOR DE ADMINISTRACIÓN Y FINANZAS:	27. NOMBRE Y FIRMA DEL RECTOR:
L.C. José Humberto Ángeles Hernández	Mtro. José Antonio Zamora Guído

28. FIRMA DE CONFORMIDAD, FECHA Y EVALUACION DEL SERVICIO : (Favor de marcar con una X la satisfacción del servicio)	Firma:	Fecha:							
	<table border="0"> <tr> <td>EVALÚE EL SERVICIO PROPORCIONADO POR REC. MAT.</td> <td>Muy satisfecho(10-8) <input checked="" type="radio"/></td> <td>Satisfecho (8-6) <input type="radio"/></td> <td>Poco Satisfecho (6-0) <input type="radio"/></td> </tr> <tr> <td>EVALÚE EL SERVICIO PROPORCIONADO POR EL PROVEEDOR (SI APLICA)</td> <td>Muy satisfecho(10-8) <input checked="" type="radio"/></td> <td>Satisfecho (8-6) <input type="radio"/></td> <td>Poco Satisfecho (6-0) <input type="radio"/> No aplica <input type="radio"/></td> </tr> </table>		EVALÚE EL SERVICIO PROPORCIONADO POR REC. MAT.	Muy satisfecho(10-8) <input checked="" type="radio"/>	Satisfecho (8-6) <input type="radio"/>	Poco Satisfecho (6-0) <input type="radio"/>	EVALÚE EL SERVICIO PROPORCIONADO POR EL PROVEEDOR (SI APLICA)	Muy satisfecho(10-8) <input checked="" type="radio"/>	Satisfecho (8-6) <input type="radio"/>
EVALÚE EL SERVICIO PROPORCIONADO POR REC. MAT.	Muy satisfecho(10-8) <input checked="" type="radio"/>	Satisfecho (8-6) <input type="radio"/>	Poco Satisfecho (6-0) <input type="radio"/>						
EVALÚE EL SERVICIO PROPORCIONADO POR EL PROVEEDOR (SI APLICA)	Muy satisfecho(10-8) <input checked="" type="radio"/>	Satisfecho (8-6) <input type="radio"/>	Poco Satisfecho (6-0) <input type="radio"/> No aplica <input type="radio"/>						

**NOTA:**  
 En caso de ser **monto mayores de 300 veces la UMA** se deberá de verificar el procedimiento de adjudicación: DIRECTA, INVITACIÓN O LICITACIÓN, dependiendo de ello será el tiempo de entrega, conforme lo estipula la Ley en la materia, y el área usuaria deberá **requisitar ADICIONALMENTE, los formatos F-16-11, F-16-13 y/o F-16-18 cuando apliquen**





Fecha y hora de consulta

24/10/2023 4:16:15 PM

Contrato

00088633

Nombre del Cliente

UNIVERSIDAD TECNOLOGICA DE TULANCINGO

BBVA Net Cash - Pagos Interbancarios

## Operación autorizada

Transferencia en proceso de validación y aplicación.

## Datos del firmante

Usuario: ADMIN1

Poder: 100%

## Datos de la operación

Tipo de operación: Pago Interbancario

Descripción: INDETEC

Importe de la operación: 14,000.00 MXP

Cuenta de retiro: 0119801502

Cuenta de depósito: 021180550300002403

Divisa de la cuenta: MXP

Divisa de la cuenta: MXP

Titular de la cuenta: UNIVERSIDAD TECNOLOGICA DE TULANCINGO

Titular de la cuenta: INSTITUTO PARA EL DESARROLLO T

Nombre banco destino: HSBC

Fecha de creación: 24/10/2023

Fecha de aplicación: 24/10/2023

Concepto de pago: SNET13304132375

Referencia numérica: 241023

Instrumento de seguridad: ASD 1856803838

Hora de captura en el canal: 16:16:13

## Datos de confirmación de la transferencia

Folio interbancario: 0000614911

Clave de rastreo: 002601002310240000614911

Folio de firma: 0068838240

Folio único: I401202310241616130068838246

## Estado operación

Porcentaje Firmado: 100%

Estado: Operado

## Detalle de firmas

Acción	Usuario	Porcentaje aportado	Fecha
CREO	ADMIN1	— %	24/10/2023
FIRMO	ADMIN1	100 %	24/10/2023