

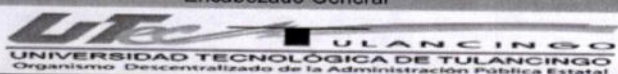

Encabezado General		A. Nombre del Formato:																																								
 ULANCINGO UNIVERSIDAD TECNOLÓGICA DE TULANCINGO Organismo Descentralizado de la Administración Pública Estatal		LISTA DE VERIFICACIÓN DE DOCUMENTACIÓN COMPROBATORIA Y JUSTIFICATIVA PARA PÓLIZA.																																								
F-22-01-R1;210817		B: Código/Revisión;Fecha:	F-16-36-R3;140823																																							
Datos de los Registros (evidencia):		C. Página	1 de 1																																							
D. Fecha de elaboración:	13-10-23	E. Periodo al que aplica:	2023																																							
1. Número de folio de solicitud de recursos económicos (F-19-04)		E. del R.																																								
2. Número de contrato y/o pedido: (justifique en caso de no incluirlo):		N/A por No rebasar las 300 UMAS																																								
3. Fuente de Financiamiento:		Ejercicio del Recurso 2023																																								
4. Verificación de documentos																																										
A.- Solicitud de recursos económicos (F-19-04), firmada. <i>Revisión número de contrato o pedido o justificación.</i> <i>Revisión de concepto</i> B.- Factura <i>Validación de CFDI: comprobantes fiscales y/o factura (cumplir con todos los requisitos fiscales y archivos XML y PDF).</i> C.- Constancia de Situación Fiscal por el SAT del proveedor. D.- Estado de Cta. del proveedor (datos bancarios). E.- Requisición de bienes y/o servicios (F-16-09), firmada. F.- Contrato y/o Pedido (cuando aplique). G.- Evidencia debidamente firmada (fotografías, informes, resguardo del bien, etc.). H.- Comprobante de pago (transferencia). I.- Pago en parcialidades o diferido (PPD), complemento de pago (cuando aplique). J.- Pliego de comisión (Debidamente requisitado y sellado) K.- Reporte de actividades en electrónico			<table border="1"> <tr><th colspan="2">RECURSOS MATERIALES</th><th>CONTABILIDAD</th></tr> <tr><th>PRIMERA REVISIÓN</th><th>SEGUNDA REVISIÓN</th><th>REVISIÓN</th></tr> <tr><td>✓</td><td>✓</td><td>✓</td></tr> <tr><td>✓</td><td></td><td></td></tr> <tr><td>✓</td><td></td><td></td></tr> <tr><td>P</td><td>P</td><td>Falta</td></tr> <tr><td></td><td></td><td></td></tr> <tr><td>✓</td><td>✓</td><td>✓</td></tr> <tr><td>✓</td><td>✓</td><td>✓</td></tr> <tr><td>✓</td><td>✓</td><td>✓</td></tr> <tr><td>N/A</td><td>N/A</td><td>-</td></tr> <tr><td>✓</td><td>✓</td><td></td></tr> <tr><td></td><td>✓</td><td></td></tr> </table>	RECURSOS MATERIALES		CONTABILIDAD	PRIMERA REVISIÓN	SEGUNDA REVISIÓN	REVISIÓN	✓	✓	✓	✓			✓			P	P	Falta				✓	✓	✓	✓	✓	✓	✓	✓	✓	N/A	N/A	-	✓	✓			✓	
	RECURSOS MATERIALES		CONTABILIDAD																																							
	PRIMERA REVISIÓN	SEGUNDA REVISIÓN	REVISIÓN																																							
	✓	✓	✓																																							
	✓																																									
	✓																																									
	P	P	Falta																																							
	✓	✓	✓																																							
	✓	✓	✓																																							
	✓	✓	✓																																							
	N/A	N/A	-																																							
✓	✓																																									
	✓																																									
5. Vo. Bo. de trámite sin CFDI (cuando aplique).																																										
Rosalva Barranco Cadena 		Marcela Santuario Ortiz 																																								
Nombre y firma Solicitante de trámite		Nombre y firma Jefe inmediato																																								
6. Fecha de entrega a Presupuesto:		14 Octubre 23																																								
7. Nombre del Proveedor:		Seguros Inbursa, SA Grupo Financ.																																								
8. Importe a pagar:		\$ 4,035.00																																								
9. Importe de retención:																																										
10. Observaciones:																																										

11. Presupuesto:			
	Poliza Origen	Poliza Cancelada	Poliza Vigente
Orden de Compra	603		
Poliza	P02204		
Compra	735		
Poliza	P02205		
Comprobacion de gastos			

12. Contabilidad:			
	Poliza Origen	Poliza Cancelada	Poliza Vigente
Orden de Pago	613		
Poliza	P02250		
Proveedor	1673		
Poliza	000897		
Fecha	13 Octubre 23		

PROCESADO

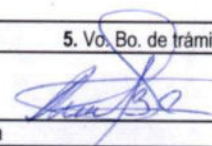
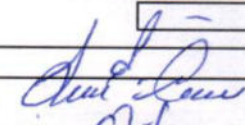
SOLICITUD DE RECURSOS ECONOMICOS

F-22-01-R1;210817

B: Código/Revisión;Fecha:

F-19-04-R1;18042023

Datos de los Registros (evidencia):

C. Página

1

de

1

D. Fecha de elaboración:

13/10/2023

E. Periodo al que aplica:

2023

1. FOLIO: 983

DATOS GENERALES

Ejercicio del Recurso 2023

2. PROYECTO:

62

3. PARTIDA:

34501

4. REQUISICION NO. ⁵⁶

5. SOLICITANTE:

L.A.E. MARICELA SANTUARIO ORTIZ

6. ÁREA SOLICITANTE:

RECURSOS MATERIALES

7. PUESTO:

JEFA DEL DEPARTAMENTO

8. CONTRATO O PEDIDO No.

N/A POR NO REBASAR LAS 300 UMAS

(JUSTIFIQUE EN CASO DE NO INCLUIRLO)

9. SOLICITUD DE

N/A POR NO REBASAR LAS 300 UMAS

VIÁTICOS

(ANEXO F-16-0XX)

PAGO A PROVEEDORES

GASTOS A COMPROBAR

(ANEXO F-16-0XX)

REPOSICION DE GASTOS

REEMB. DE FONDO REV.

BECAS

\$4,035.00

10. IMPORTE SOLICITADO:

11. CON LETRA:

(Cuatro mil treinta y cinco pesos 00/100 M.N.)

12. CONCEPTO:

Pago de deducible de vehículo AVEO 869, por incidente que tuvo en la carretera México -Tulancingo

OBSERVACIONES

FORMA DE PAGO

CHEQUE

13. A NOMBRE DE

14. CHEQUE PARA EL DIA:

15. DOCUMENTO COMPROBATORIO:

*FACTURA

*RECIBO

TRANSFERENCIA

16. NOMBRE DE

Seguros Inbursa, S.A.

0361 8011 0001 7006 46 FAVOR DE VERIFICAR EL NÚM. EN HOJA ANEXA

18. NOMBRE DEL BANCO:

INBURSA

19. TRANSFERENCIA PARA EL DIA:

13/10/2023

20. DOCUMENTO COMPROBATORIO:

*RECIBO

22 FIRMAS

SOLICITA:

SUFICIENCIA PRESUPUESTAL

VO. BO:

AUTORIZA:

L.A.E. Maricela Santuario Ortiz

Jefa del Depto. De Rec. Materiales

L.C. Liliana Reyes Kanhan

Jefa del Depto. de Presupuesto

L.C. José Humberto Angeles Hernández

Director de Admón. y Finanzas

Mtro. José Antonio Zamora Guido

Rector

**Emisor**

SEGUROS INBURSA, S.A., GRUPO FINANCIERO INBURSA
 AV. INSURGENTES SUR 3500 PEÑA POBRE 14060 TLALPAN CD DE MEX
 RFC: SIN9408027L7
 Régimen Fiscal: 601
 Lugar de Expedición: 14060

Receptor

Cliente Inbursa:
 Nombre del cliente:
 UNIVERSIDAD TECNOLOGICA DE TULANCINGO
 Domicilio:
 CAMINO A AHUEHUETITLA 301 LAS PRESAS 43645 TULANCINGO DE BRAVO
 HIDALGO
 RFC: UTT9507201E7
 Nombre y apellidos o razón social sin régimen de capital:
 CP Fiscal: 43645
 Régimen fiscal: 603

Comprobante Fiscal Digital por Internet (Version 4.0)

Serie y Folio: CI - 338907
 Tipo de comprobante: INGRESO
 Folio fiscal UUID: 1c503ca1-c525-4842-8256-e49954a0f954
 No. de serie del certificado del emisor: 00001000000505577489
 Fecha y hora de expedición del CFDI: 2023-10-17T09:51:27
 Número de serie del certificado del SAT: 00001000000505750848
 Fecha y hora de certificación: 2023-10-17T09:51:30
 Moneda: MXN
 Uso del CFDI: G03
 Exportación: 01

Versión: 4.0

No. Id.	Cantidad	Clave unidad	Unidad	Clave Servicio o Producto	Descripción	Importe unitario	Importe total	Descuento
	1	C62	DEDUCIBLE	01010101	DEDUCIBLE Objeto de impuesto: 01	4,035.00	4,035.00	
Subtotal							4,035.00	
Descuentos								
Impuestos trasladados								0.0
Impuestos retenidos								
Total							4,035.00	

Importe total con letra: Cuatro mil treinta y cinco pesos 00/100 M.N.

Sello digital del emisor:

Tb9celhmYmj/o5wqy9suiVWEJkNDqRfHRaoQEzCz/ytrRavzlON/C90zuvPjhCOqOtoU6JehvtzEWCcpGUfrhnKrc
 aOw6YlKpgFDlwKyXqcSvEW4PXLm8rk/Kdp683ozw7M5Y9mK/rd9aE5lwVokMIgr37CFJcmgPhRqxJ+NVYdUVmo
 1AxRd2GSmU+Eopiohnh2Jt6tClwK1FSshJb23++6h3dP1R848sk6s9/zTU9lhseBkWFJHUGT4pqoB102brqGwpBn5
 4C1IQxV3ui70IGOL5z6zPj0wBWFexy+JsHpxGl3rqKltxBoNWSodzkd88Q30sM1vzsJ+h45HQ==

Sello digital del SAT:

Sj1hxJyKrmMJ3liwPpanEz7YFzKjzw7eHuFzqU6EL7rCMyTbBuRa54XkCUDntBZLzxA9OfvgHt3Sol1TX+ch3Qb
 h/7dL6DmlWAgKX/1LBPdN+B2RoDPW0r1q/ibYvjuTsVeu5sLVyxCHb3jq17zpu6c/WUn5IQpcst/u4GyGxWozl4uc
 GyyPuVTMqErPxy5RVohdgJv/OZox9h+VH17uDW9c1qoouuqV/7QOlgpmw5buFk5os0VtxlGU6KLxpXJ3V4Wj91S
 X+cWKS7pRTGj14/DX2dz3q5n+t5f6eaHf2mGUfP19duLWvfbKasBUoi5bKcUwUxsnwt5pqTMZQ==

Cadena original del complemento de certificación digital del SAT:

||1.1|1c503ca1-c525-4842-8256-e49954a0f954|2023-10-17T09:51:30|AUR100128NN3|Tb9celhmYmj/o5wqy9suiV
 WEJkNDqRfHRaoQEzCz/ytrRavzlON/C90zuvPjhCOqOtoU6JehvtzEWCcpGUfrhnKrcOw6YlKpgFDlwKyXqcSvE
 W4PXLm8rk/Kdp683ozw7M5Y9mK/rd9aE5lwVokMIgr37CFJcmgPhRqxJ+NVYdUVmo1AxRd2GSmU+Eopiohnh2
 Jt6tClwK1FSshJb23++6h3dP1R848sk6s9/zTU9lhseBkWFJHUGT4pqoB102brqGwpBn54C1IQxV3ui70IGOL5z6zPj
 0wBWFexy+JsHpxGl3rqKltxBoNWSodzkd88Q30sM1vzsJ+h45HQ==|00001000000505750848||

RFC del proveedor de certificación: AUR100128NN3

Adenda

METODO DE PAGO: PUE
 FORMA DE PAGO: 03
 LUGAR DE EXPEDICION: 14060
 DOCUMENTO SEGUROS: 14202 20943730 20935641 21019979
 DATOS SINIESTRO: 14202 7044778
 COBERTURA: AUTODAMA
 DOMICILIO FISCAL DEL EMISOR: AV. Insurgentes Sur 3500 Col. Peña Pobre C.P. 14060 Del. Tlalpan México, Ciudad de México
 DOMICILIO FISCAL DEL RECEPTOR: CAMINO A AHUEHUETITLA 301 INT. COL. LAS PRESAS C.P. 43645 TULANCINGO DE BRAVO HIDALGO, MX
 DESCRIPCION:
 MODELO:
 NO SERIE:



CÉDULA DE IDENTIFICACIÓN FISCAL



HACIENDA
SECRETARÍA DE HACIENDA Y CRÉDITO PÚBLICO



SIN9408027L7
Registro Federal de Contribuyentes

SEGUROS INBURSA, S.A.,
GRUPO FINANCIERO INBURSA
Nombre, denominación o razón
social

idCIF: 14111035886
VALIDA TU INFORMACIÓN
FISCAL

CONSTANCIA DE SITUACIÓN FISCAL

Lugar y Fecha de Emisión
**TLALPAN , CIUDAD DE MEXICO A 03 DE OCTUBRE
DE 2022**



SIN9408027L7

Datos de Identificación del Contribuyente:

RFC:	SIN9408027L7
Denominación/Razón Social:	SEGUROS INBURSA, S.A., GRUPO FINANCIERO INBURSA
Régimen Capital:	SIN TIPO DE SOCIEDAD
Nombre Comercial:	
Fecha inicio de operaciones:	14 DE NOVIEMBRE DE 1957
Estatus en el padrón:	ACTIVO
Fecha de último cambio de estado:	03 DE AGOSTO DE 1984

Datos del domicilio registrado

Código Postal:14060	Tipo de Vialidad: AVENIDA (AV.)
Nombre de Vialidad: AVENIDA INSURGENTES SUR	Número Exterior: 3500
Número Interior:	Nombre de la Colonia: PEÑA POBRE
Nombre de la Localidad:	Nombre del Municipio o Demarcación Territorial: TLALPAN
Nombre de la Entidad Federativa: CIUDAD DE MEXICO	Entre Calle: AVENIDA PERIFERICO SUR
Y Calle: AVENIDA SAN FERNANDO	Correo Electrónico:
Tel. Fijo Lada:	Número:

Página [1] de [3]



HACIENDA
SECRETARÍA DE HACIENDA Y CRÉDITO PÚBLICO



SAT
SERVICIO DE ADMINISTRACIÓN TRIBUTARIA

Contacto

Av. Hidalgo 77, col. Guerrero, C.P. 06300, Ciudad de México.
Atención telefónica desde cualquier parte del país:
MarcaSAT 55 627 22 728 y para el exterior del país
(+52) 55 627 22 728

Estado del domicilio:

Estado del contribuyente en el domicilio:

Actividades Económicas:

Orden	Actividad Económica	Porcentaje	Fecha Inicio	Fecha Fin
1	Compañías de seguros no especializadas en seguros de vida	70	01/02/2020	
2	Compañías especializadas en seguros de vida	30	14/11/1957	

Régimenes:

Régimen	Fecha Inicio	Fecha Fin
Régimen General de Ley Personas Morales	31/03/2002	

Obligaciones:

Descripción de la Obligación	Descripción Vencimiento	Fecha Inicio	Fecha Fin
Declaración informativa anual de pagos por concepto de dividendos o utilidades distribuidos a personas físicas y morales. Personas morales. Impuesto sobre la renta.	A más tardar el 15 de febrero del año siguiente	14/11/1957	
Declaración informativa de IVA con la anual de ISR	Conjuntamente con la declaración anual del ejercicio.	01/01/1990	
declaración informativa anual de retenciones de ISR por arrendamiento de inmuebles	A más tardar el 15 de febrero del año siguiente	01/01/1990	
Declaración informativa anual de pagos y retenciones de servicios profesionales. Personas Morales. Impuesto Sobre la Renta	A más tardar el 15 de febrero del año siguiente	01/01/1990	
Declaración informativa anual de retenciones del impuesto sobre la renta y pagos efectuados a residentes en el extranjero.	A más tardar el 15 de febrero del año siguiente	01/01/1990	
Entero de retenciones mensuales de ISR por sueldos y salarios	A más tardar el día 17 del mes inmediato posterior al periodo que corresponda.	01/01/1990	
Pago provisional mensual de ISR personas morales régimen general	A más tardar el día 17 del mes inmediato posterior al periodo que corresponda.	31/03/2002	
Declaración anual de ISR del ejercicio Personas morales.	Dentro de los tres meses siguientes al cierre del ejercicio.	31/03/2002	
Pago definitivo mensual de IVA.	A más tardar el día 17 del mes inmediato posterior al periodo que corresponda.	31/03/2002	
Entero de retenciones de ISR por intereses. MENSUAL	A más tardar el día 17 del mes inmediato posterior al periodo que corresponda.	01/06/2002	
Entero de retenciones mensuales de ISR por ingresos asimilados a salarios	A más tardar el día 17 del mes inmediato posterior al periodo que corresponda.	01/07/2002	
Declaración de proveedores de IVA	A más tardar el último día del mes inmediato posterior al periodo que corresponda.	01/09/2006	
Pago provisional trimestral de ISR de personas morales por inicio de segundo ejercicio. Régimen General.	A más tardar el día 17 del mes inmediato posterior al periodo que corresponda.	01/02/2020	
Declaración anual informativa sobre depósitos en efectivo mensuales superiores a quince mil pesos. Sistema Financiero	A más tardar el día 15 de Febrero del siguiente ejercicio.	01/02/2020	

Página [2] de [3]

**Contacto**

Av. Hidalgo 77, col. Guerrero, C.P. 06300, Ciudad de México.
Atención telefónica desde cualquier parte del país:
MarcaSAT 55 627 22 728 y para el exterior del país
(+52) 55 627 22 728

Retención Intereses. Sistema Financiero	A más tardar el día 17 del mes inmediato posterior al periodo que corresponda.	01/02/2020	
Información sobre intereses y beneficiarios de los mismos. Sistema Financiero.	A más tardar el día 15 de Febrero del siguiente ejercicio.	01/02/2020	

Sus datos personales son incorporados y protegidos en los sistemas del SAT, de conformidad con los Lineamientos de Protección de Datos Personales y con diversas disposiciones fiscales y legales sobre confidencialidad y protección de datos, a fin de ejercer las facultades conferidas a la autoridad fiscal.

Si desea modificar o corregir sus datos personales, puede acudir a cualquier Módulo de Servicios Tributarios y/o a través de la dirección <http://sat.gob.mx>

"La corrupción tiene consecuencias ¡denúnciala! Si conoces algún posible acto de corrupción o delito presenta una queja o denuncia a través de: www.sat.gob.mx, denuncias@sat.gob.mx, desde México: (55) 8852 2222, desde el extranjero: + 55 8852 2222, SAT móvil o www.gob.mx/sfp".

Cadena Original Sello: ||2022/10/03|SIN9408027L7|CONSTANCIA DE SITUACIÓN FISCAL|20000108888800000031||
 Sello Digital: VaTqP+Uo/qnHV00HI6MgrJdMo0xUUTv74K2G1cy7T7WJ4fAjhemQyHvXir5XzwSW9u5M+3t32ycWw7SsyZfZbSFge4rBnbxhbN707Jq0AOSAKXzYs1TKAU9hCP6ku+Nz1S9iZJzmxylujHNU1JpdHoZtBunfL5dAN6qYVw9nvQ=





Secret de Alma Zapata (ana) Seguros Inbursa Utec
last seen today at 12:46

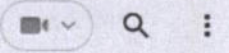

buenos dias lic 10:46 ✓

me comenta mi superior, si a la aseguradora se le puede hacer transferencia del deducible? 10:46 ✓

del aveo 10:46 ✓

los \$4,035.00 10:47 ✓

Buen día 11:14

no se hacen transferencias pero voy a pedir autorizacion 11:15

le comento que la transferencia tarda en reflejarse 11:15

por lo que si me autorizan quedaria entre el martes o miercoles 11:15

ok , espero la respuesta 11:59 ✓

Me indican que la unidad se entregaría el día de mañana al medio día, en cuanto al monto de deducible es de \$4,035.00

La intención del presente correo es informarle a usted las formas en las podrá realizar el pago de su deducible, agradeciendo de antemano guarde usted boucher o número de referencia del movimiento para cualquier aclaración, mismo que me puede hacer llegar vía correo electrónico, es importante que siga las instrucciones e ingrese los datos como se le explican a continuación:

Para Pago de Deducible en Ventanilla Banco Inbursa (Es de suma importancia contar con su número de siniestro a 12 dígitos, folio u orden de admisión a 7 dígitos y por ultimo importe a pagar; ya que estará efectuando como referencia y el cual proporcionará cuando esté realizando el pago).

Para Pago de Deducible por Trasanferencia Bancaria. (Es necesario que en el concepto del pago indique "Pago de Deducible" y su referencia sean los 12 dígitos de su número de siniestro, esto es de suma importancia para que el pago se aplique de manera correcta). (Se requiere un tiempo de validación de 48 a 72 hrs . Es necesario el envío de su comprobante para su correcta aplicación al siniestro).



Se anexa los datos de la cuenta:

ESTADO DE CUENTA

Número de Cliente: 345849

RFC: SIN9408027L7

Centro de Atención
Telefónica Inbursa



5447 8000

Lláme en Costa: 01 800 90 90000

www.inbursa.com



SEGUROS INBURSA, S.A., GRUPO FINANCIERO INBURSA
AV INSURGENTES SUR 3500
PEQA POBRE TLALPAN
CIUDAD DE MEXICO, MEXICO
14060 1-M



RESUMEN DE SALDOS

CUENTA	11000170064	SUCURSAL	PALMAS
CLABE	036180110001700646	MONEDA	PESO MEXICANO

www.inbursa.com
https://www.inbursa.com
www.inbursa.com

BANCO: INBURSA, S.A.

BENEFICIARIO: SEGUROS INBURSA, S.A.

PLAZA: 180 CIUDAD DE MÉXICO

NUMERO DE CUENTA: 11000170064

NUMERO DE CLABE INTERBANCARIA: 036180110001700646

Para pago de deducible con cargo a Tarjeta por medio del Portal Inbursa

Realice los pasos siguientes:

1.- Ingresar a la página <https://www.inbursa.com>

2.- Buscar la pestaña "Pago de deducibles"

3.- Seleccionar Tipo de pago y capturar los datos, el número de aviso de siniestro (obligatorio capturar los 12 dígitos de su siniestro), folio u orden de admisión (7 dígitos), por ultimo importe a pagar.

12:23

4.- Después de llenar todos los campos darle en la opción (Consultar), esto a fin de que valide que los datos son correctos, una vez revisados dar clic en "Confirmar".

5.- Capturar datos de la tarjeta y por ultimo pagar.

Esperando que la información le sea de utilidad, quedamos a sus apreciables órdenes.

Reciba usted un saludo cordial.

12:24

Si hacen la transferencia favor de enviarme el comprobante , favor de realizarlo de acuerdo a lo que nos indican

12:25

Siniestro:

142027044778.

\$ 1,035.- // Avco 2012.



ORDEN DE ADMISIÓN Y VALUACIÓN DE DAÑOS 2649720

Seguros Inbursa, S.A. Grupo Financiero Inbursa
 Av. Insurgentes Sur-3500, P.B., Col. Peña Robre, Tlalpan, C.P. 14060, Ciudad de México

Emisor: UICB Número de carpeta: 20943730 Número de póliza: 20935641 Número de CIS: 21019979 Número de siniestro: 147021904778 Número de reporte: 147021904778
 Estado de cobranza: O.K. Vigencia: Desde (dd/mm/aaaa): 31-03-2020 Hasta (dd/mm/aaaa): 01-03-2021 Clave ajustador: 894261
 Daños del asegurado O tercero Robo Propiedad de la compañía

1. Datos generales

Nombre completo: José Guadalupe Melo Diaz
 Ocupación: Nacionalidad: Mexicano
 FIEL: RFC con homoclave:
 1.2 Domicilio y contacto:
 Calle: Jacarandas Núm. exterior: 71 Edificio: Núm. interior: C.P.: 913764
 Colonia: Habitacional del Bosque Alcaldía o municipio: Santiago Tulantepec País: México
 Ciudad o población: Nidalgo Entidad federativa: Teléfono fijo:
 Teléfono móvil: 7711801492 Correo electrónico: josegen807@gmail.com

2. Datos del vehículo

Marca: Chevrolet Tipo: Aveo Modelo: 2012 Número de motor: Número de serie: 3GTTASAF5CL160563
 Placas: HJ-864-L Color: Gris Transmisión: 5, 6 Puertas: 2 4 6 8 10 12 16 18 20 24 28 30 32 34 36 38 40 42 44 46 48 50 52 54 56 58 60 62 64 66 68 70 72 74 76 78 80 82 84 86 88 90 92 94 96 98 100 102 104 106 108 110 112 114 116 118 120 122 124 126 128 130 132 134 136 138 140 142 144 146 148 150 152 154 156 158 160 162 164 166 168 170 172 174 176 178 180 182 184 186 188 190 192 194 196 198 200 202 204 206 208 210 212 214 216 218 220 222 224 226 228 230 232 234 236 238 240 242 244 246 248 250 252 254 256 258 260 262 264 266 268 270 272 274 276 278 280 282 284 286 288 290 292 294 296 298 300 302 304 306 308 310 312 314 316 318 320 322 324 326 328 330 332 334 336 338 340 342 344 346 348 350 352 354 356 358 360 362 364 366 368 370 372 374 376 378 380 382 384 386 388 390 392 394 396 398 400 402 404 406 408 410 412 414 416 418 420 422 424 426 428 430 432 434 436 438 440 442 444 446 448 450 452 454 456 458 460 462 464 466 468 470 472 474 476 478 480 482 484 486 488 490 492 494 496 498 500 502 504 506 508 510 512 514 516 518 520 522 524 526 528 530 532 534 536 538 540 542 544 546 548 550 552 554 556 558 560 562 564 566 568 570 572 574 576 578 580 582 584 586 588 590 592 594 596 598 600 602 604 606 608 610 612 614 616 618 620 622 624 626 628 630 632 634 636 638 640 642 644 646 648 650 652 654 656 658 660 662 664 666 668 670 672 674 676 678 680 682 684 686 688 690 692 694 696 698 700 702 704 706 708 710 712 714 716 718 720 722 724 726 728 730 732 734 736 738 740 742 744 746 748 750 752 754 756 758 760 762 764 766 768 770 772 774 776 778 780 782 784 786 788 790 792 794 796 798 800 802 804 806 808 810 812 814 816 818 820 822 824 826 828 830 832 834 836 838 840 842 844 846 848 850 852 854 856 858 860 862 864 866 868 870 872 874 876 878 880 882 884 886 888 890 892 894 896 898 900 902 904 906 908 910 912 914 916 918 920 922 924 926 928 930 932 934 936 938 940 942 944 946 948 950 952 954 956 958 960 962 964 966 968 970 972 974 976 978 980 982 984 986 988 990 992 994 996 998 1000 1002 1004 1006 1008 1010 1012 1014 1016 1018 1020 1022 1024 1026 1028 1030 1032 1034 1036 1038 1040 1042 1044 1046 1048 1050 1052 1054 1056 1058 1060 1062 1064 1066 1068 1070 1072 1074 1076 1078 1080 1082 1084 1086 1088 1090 1092 1094 1096 1098 1100 1102 1104 1106 1108 1110 1112 1114 1116 1118 1120 1122 1124 1126 1128 1130 1132 1134 1136 1138 1140 1142 1144 1146 1148 1150 1152 1154 1156 1158 1160 1162 1164 1166 1168 1170 1172 1174 1176 1178 1180 1182 1184 1186 1188 1190 1192 1194 1196 1198 1200 1202 1204 1206 1208 1210 1212 1214 1216 1218 1220 1222 1224 1226 1228 1230 1232 1234 1236 1238 1240 1242 1244 1246 1248 1250 1252 1254 1256 1258 1260 1262 1264 1266 1268 1270 1272 1274 1276 1278 1280 1282 1284 1286 1288 1290 1292 1294 1296 1298 1300 1302 1304 1306 1308 1310 1312 1314 1316 1318 1320 1322 1324 1326 1328 1330 1332 1334 1336 1338 1340 1342 1344 1346 1348 1350 1352 1354 1356 1358 1360 1362 1364 1366 1368 1370 1372 1374 1376 1378 1380 1382 1384 1386 1388 1390 1392 1394 1396 1398 1400 1402 1404 1406 1408 1410 1412 1414 1416 1418 1420 1422 1424 1426 1428 1430 1432 1434 1436 1438 1440 1442 1444 1446 1448 1450 1452 1454 1456 1458 1460 1462 1464 1466 1468 1470 1472 1474 1476 1478 1480 1482 1484 1486 1488 1490 1492 1494 1496 1498 1500 1502 1504 1506 1508 1510 1512 1514 1516 1518 1520 1522 1524 1526 1528 1530 1532 1534 1536 1538 1540 1542 1544 1546 1548 1550 1552 1554 1556 1558 1560 1562 1564 1566 1568 1570 1572 1574 1576 1578 1580 1582 1584 1586 1588 1590 1592 1594 1596 1598 1600 1602 1604 1606 1608 1610 1612 1614 1616 1618 1620 1622 1624 1626 1628 1630 1632 1634 1636 1638 1640 1642 1644 1646 1648 1650 1652 1654 1656 1658 1660 1662 1664 1666 1668 1670 1672 1674 1676 1678 1680 1682 1684 1686 1688 1690 1692 1694 1696 1698 1700 1702 1704 1706 1708 1710 1712 1714 1716 1718 1720 1722 1724 1726 1728 1730 1732 1734 1736 1738 1740 1742 1744 1746 1748 1750 1752 1754 1756 1758 1760 1762 1764 1766 1768 1770 1772 1774 1776 1778 1780 1782 1784 1786 1788 1790 1792 1794 1796 1798 1800 1802 1804 1806 1808 1810 1812 1814 1816 1818 1820 1822 1824 1826 1828 1830 1832 1834 1836 1838 1840 1842 1844 1846 1848 1850 1852 1854 1856 1858 1860 1862 1864 1866 1868 1870 1872 1874 1876 1878 1880 1882 1884 1886 1888 1890 1892 1894 1896 1898 1900 1902 1904 1906 1908 1910 1912 1914 1916 1918 1920 1922 1924 1926 1928 1930 1932 1934 1936 1938 1940 1942 1944 1946 1948 1950 1952 1954 1956 1958 1960 1962 1964 1966 1968 1970 1972 1974 1976 1978 1980 1982 1984 1986 1988 1990 1992 1994 1996 1998 2000

2.1 Daños del vehículo

Descripción:
 ① Fachá delantera
 ② Marco del Radiador
 ③ Radiador
 ④ Tolba lateral delantera izquierda

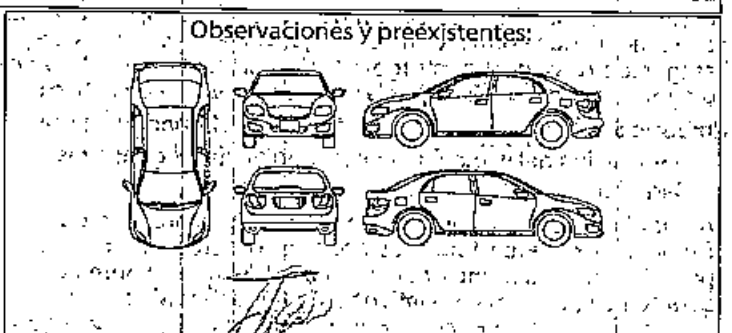
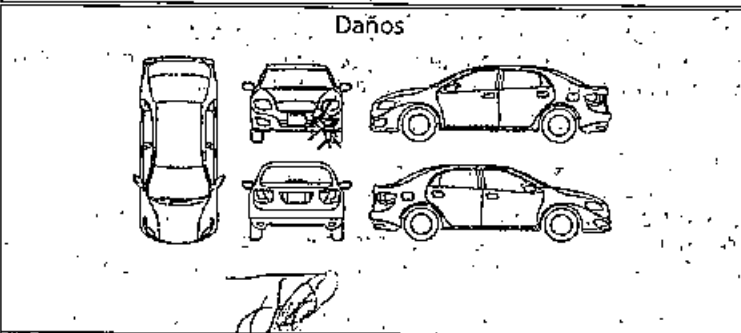

Firma de conformidad asegurado o tercero: [Signature]
 Deducible: Sí No 5 %
 V.C. \$ 60700 Importe: \$ 403500
 Recuperación: Efectivo G x G Sipac Tradicional
 Compañía:

Firma de conformidad asegurado o tercero: [Signature]
 Observaciones: Agravamiento de riesgo NO amparado

Cuenta con: Llave de birlos de seguridad Sí No Placa delantera: Sí No Placa trasera: Sí No

Estimado asegurado y/o tercero
 El ajustador no está facultado para determinar cambio o reparación de placas y/o referencias del vehículo así como transferir



Seguros Inbursa, S.A., Grupo Financiero Inbursa

INVENTARIO DEL VEHICULO

FOLIO: 287265

ASEGURADO TERCERO LUGAR Tecamacatlan Hidalgo FECHA 13 DE FEBRERO DE 2003
DIA MES AÑO

EMISOR INBURSA CARPETA 2094370 POLIZA 2093564 CIS 21019479
 SINIESTRO 14707/7044779
 MARCA VEHICULO Chevrolet TIPO AUTO MODELO 2002 PLACAS MRS-051-2
 MOTOR O SERIE 307TASAFSLND563 R.F.V. 563 COLOR GRIS KILOMETRAJE 296591

TRANSMISION: STANDAR AUTOMATICO LLAVES: SI NO TRANSMISOR-DE ALARMA: SI NO COMBUSTIBLE 14 12 3/4 U
CUANTAS

DESCRIPCION	SI	NO	C/DAÑOS	DESCRIPCION	SI	NO	C/DAÑOS	DESCRIPCION	SI	NO	C/DAÑOS
MOTOR				CONTROL CALEFACCION	/			DELANTERO			
ALTERNADOR	/			CONTROL ELECTRICO DE ELEV.	/			TAPONES RUEDAS	/		
BAYONETA ACEITE MOTOR	/			DEFROSTER	/			BISEL	/		
BAYONETA ACEITE HIDRAUL.	/			ENGENDADOR	/			BRAZOS LIMPIADORES	/		
BAYONETA ACEITE TRANSM.	/			ESPEJO INTERIOR	/			COFRE	/		
BOBINA	/			EXTINGUIDOR	/			CUARTOS DE LUZ	/		
BOCINA DE CLAXON	/			LUZ INTERIOR	/			DEFENSA DELANTERA	/		
BOMBA DIRECC. HIDRAUL.	/			MANIJAS INTERIORES	/			FAROS DE HALOGENO	/		
BOMBA DE AGUA	/			PALANCA DE VELOCIDADES	/			FAROS DE NIEBLA	/		
BOMBA DE GASOLINA	/			PERILLA PALANCA	/			PARABRISAS	/		
BANDAS DE MOTOR	/			RELOJ	/			PARRILLA	/		
BOSTER DE FRENOS	/			TABLERO	/			PLUMAS LIMPIADORAS	/		
CABLES BUJIAS	/			TAPETES	/			PORTA PLACA	/		
CAJA DE VELOCIDADES	/			VICERAS	/			SPOILER	/		
CARBURADOR	/			CAJUELA				TRASERA			
COMPRESORA AIRE ACOND.	/			CABLES PARA CORRIENTE	/			CABAVERAS	/		
SISTEMA FRENOS ABS	/			GATO HIDRAULICO	/			DEFENSA TRASERA	/		
DIFERENCIAL	/			GATO	/			PORTA PLACA	/		
DIRECCION HIDRAULICA	/			HERRAMIENTAS	/			LIMPIADORES	/		
DISTRIBUIDOR	/			LLAVE DE RUEDA	/			MEDALLON	/		
DEPOSITO AGUA LIMPIA	/			SEÑALES DE CARRETERA	/			SISTEMA ESCAPE	/		
ENCENDIDO ELECTRONICO	/			TAPETES CARTON CAJUELA	/			SPOILER	/		
FILTRO CARBURADOR	/			LADO DERECHO				TAPA CAJUELA	/		
FLECHA CARDAN O DELANTERAS	/			ALETAS	/			GENERAL			
MARCHA	/			ANTENA	/			CAÑASTILLA	/		
MOTOR LIMPIADORES	/			COSTADO	/			COMPUTADORAS	/		
MOTOR	/			CRISTALES PUERTA DELANT.	/			EMBLEMAS	/		
MOTO VENTILADOR	/			CRISTALES PUERTA TRASERA	/			SPOILERS	/		
RADIADOR	/			ESPEJOS EXTERIORES	/			TAPON GASOLINA	/		
REGULADOR	/			MANIJAS EXTERIORES	/			TOILDO	/		
SEMIEJES	/			MOLDURAS	/			OTROS			
SISTEMA DE GAS	/			PUERTA DELANTERA	/			BATERIA			
SISTEMA DE INYECCION	/			PUERTA TRASERA	/			MARCA <u>CTH</u>			<u>SI</u>
TANQUE DE GAS	/			REFLEJANTE LATERAL DEL.	/			COMPACT DISC			<u>SI</u>
TAPON ACEITE MOTOR	/			REFLEJANTE LATERAL TRAS.	/			MARCA			<u>SI</u>
TAPON RADIADOR	/			SALPICADERA	/			ECUALIZADOR			<u>NO</u>
TURBO CARGADOR	/			TAPONES RUEDAS	/			MARCA			<u>NO</u>
INTERIOR				LADO IZQUIERDO				ESTEREO / TOCACINTAS			<u>SI</u>
ALFOMBRA	/			ALETAS	/			MARCA <u>PIONEER</u>			<u>SI</u>
ASIENTOS DELANTEROS	/			ANTENA	/			LEANTAS MARCA <u>S</u>			<u>SI</u>
ASIENTOS TRASEROS	/			COSTADO	/			*VIDA DD DI TD TI R			<u>SI</u>
BOCINAS RADIO (CANTIDAD)	/			CRISTALES PUERTA DELANT.	/			RADIO			<u>SI</u>
BOTONES DE PUERTA	/			CRISTALES PUERTA TRASERA	/			MARCA			<u>SI</u>
BOTONES RADIO O ESTEREO	/			ESPEJOS EXTERIORES	/			TELEFONO			<u>NO</u>
CABECERAS	/			MANIJAS EXTERIORES	/			MARCA			<u>NO</u>
CAJUELA DE GUANTES	/			MOLDURAS	/			RINES			<u>SI</u>
CENICERO	/			PUERTA DELANTERA	/			ESPECIAL <u>NORMAL</u>			<u>SI</u>
CINTURONES DE SEGURIDAD	/			PUERTA TRASERA	/			VOLANTE MARCA			<u>SI</u>
CODERAS	/			REFLEJANTE LATERAL DEL.	/			ESPECIAL <u>NORMAL</u>			<u>SI</u>
CONSOLA	/			REFLEJANTE LATERAL TRAS.	/			OTROS ACCESORIOS			

REQUISICIÓN DE BIENES Y SERVICIOS

F-24-004/R1300415 B. Código/Revisión, Fecha: F-16-09-R10;120922
 Datos para los Registros (Evidencia): CR Página: 1 de 1
 D. Fecha de elaboración: miércoles, 1 de febrero de 2023 E. Período al que se aplica: 2023

RECURSOS MATERIALES Y SERVICIOS GENERALES. (Folio: 056)

2. Fecha que se requiere el bien o servicio: (dd/mm/aaaa) abril 2023 a marzo 2024 3. Lugar de entrega: 4. Prioridad: Urgente Normal

Nombre y Firma del solicitante: L.A.E. Marcela Santuario Ortiz

6. Nombre y Firma del Jefe inmediato del solicitante: L.C. José Humberto Ángeles Hernández

7. Proyecto: 62 Admón Central 8. Nombre y Firma del líder del proyecto: L.C. José Humberto Ángeles Hernández

9. JUSTIFICACIÓN:
 Se requiere el servicio de aseguramiento de bienes patrimoniales a fin de proveer la garantía contra robos y el resguardo de bienes que afectan el patrimonio institucional, dar cumplimiento a la meta de administración central y controlada de los servicios básicos y operación institucional.

10. Ve al	11. Clave (ID)	12. Partida (Progr./Pres.)	13. Cantidad	14. Unidad de Medida	15. Concepto	16. Especificaciones Técnicas (para servicios, integrar ficha descriptiva)	17. Precio por Unidad (con IVA)	18. Subtotal
1	617	34501	1	Servicio	Seguro	Póliza anual para el ejercicio/2023	\$355,355.00	\$355,355.00

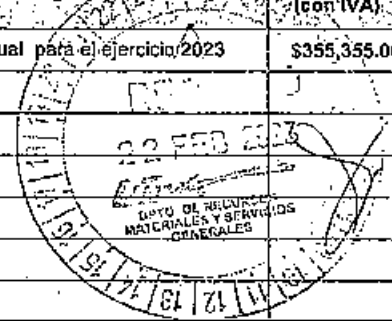

AUTORIZACIÓN DE PROGRAMACIÓN Y PRESUPUESTO

19. Total del Gasto:	20. Máximo Autorizado:	21. Proyecto:	22. Fuente de financiamiento:
\$ 355,355.00		62	Federal Fiscat IP Proyecto Especial

24. OBSERVACIONES:

23. FIRMA DE AUTORIZACIÓN:
 25. DEBERÁ VALIDAR LA EXISTENCIA DE BIENES O SERVICIOS REQUERIDOS MEDIANTE COTIZACIÓN ADJUNTA.
 La cotización debe incluir vigencia de la cotización, datos del proveedor (RFC), forma de pago y datos bancarios, en su caso.

26. NOMBRE Y FIRMA DEL DIRECTOR DE ADMINISTRACIÓN Y FINANZAS:
 L.C. José Humberto Ángeles Hernández

27. NOMBRE Y FIRMA DEL RECTOR:
 Mtro. José Antonio Zamora Guido

28. FIRMA DE CONFORMIDAD, FECHA Y EVALUACION DEL SERVICIO: (Favor de marcar con una X la satisfacción del servicio)

Firma: Fecha:

EVALÚE EL SERVICIO PROPORCIONADO POR REC. MAT.	Muy satisfecho (10-8)	<input checked="" type="radio"/> Satisfecho (8-6)	<input type="radio"/> Poco Satisfecho (6-0)	<input type="radio"/>
EVALÚE EL SERVICIO PROPORCIONADO POR EL PROVEEDOR (SI APLICA)	Muy satisfecho (10-8)	<input checked="" type="radio"/> Satisfecho (8-6)	<input type="radio"/> Poco Satisfecho (6-0)	<input type="radio"/> No aplica

NOTA:
 En caso de ser monto mayores de 300 veces la UMA se deberá de verificar el procedimiento de adjudicación: DIRECTA, INVITACIÓN O LICITACIÓN, dependiendo de ello será el tiempo de entrega, conforme lo estipula la Ley en la materia, y el área usuaria deberá requisitar ADICIONALMENTE, los formatos F-16-11, F-16-13 y/o F-16-18 cuando apliquen

EVIDENCIAS

AVEO 869: Percance en carretera rumbo a CDMX, se atravesó un perro (13-09-2023).

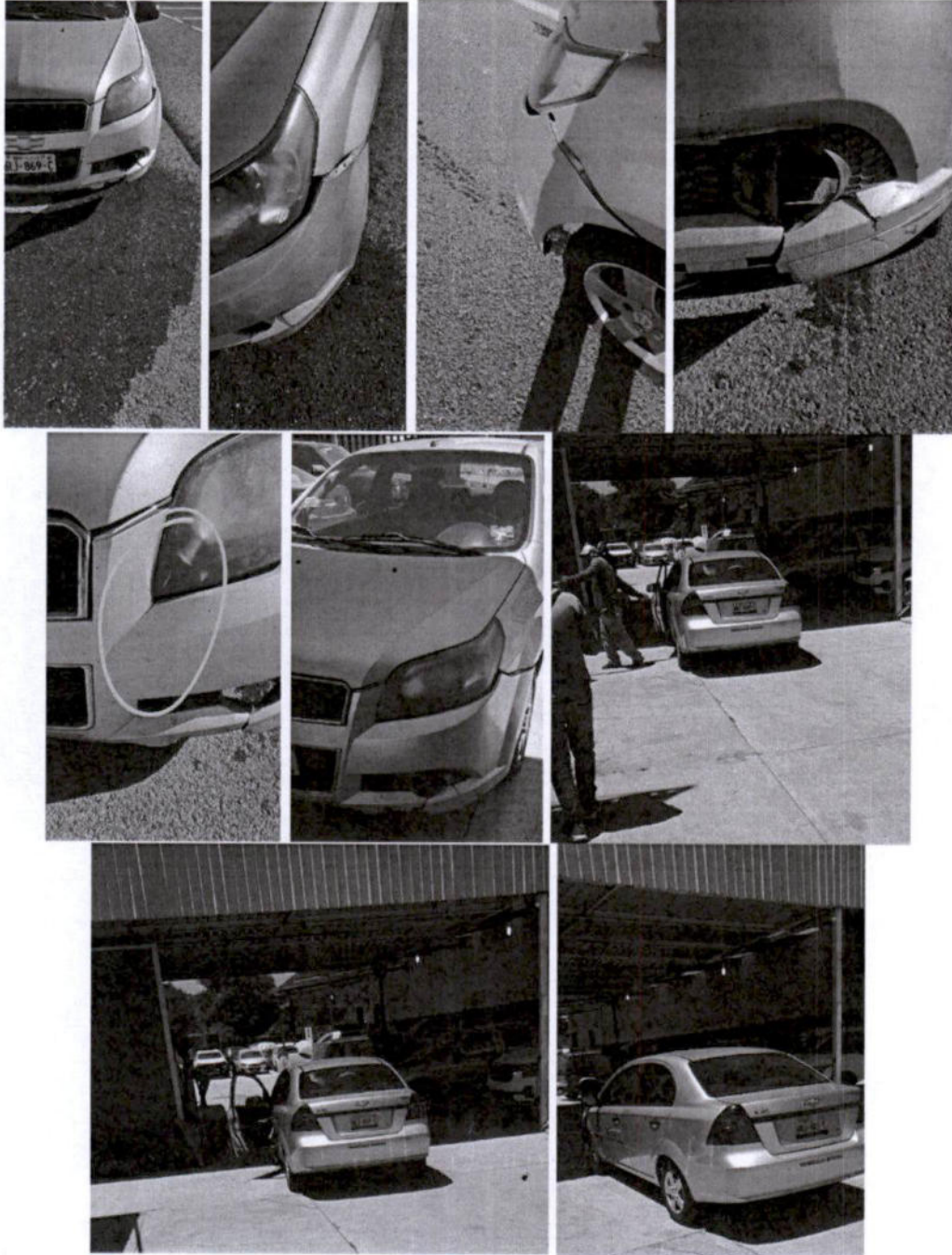

Salio el vehiculo 16-10-2023.

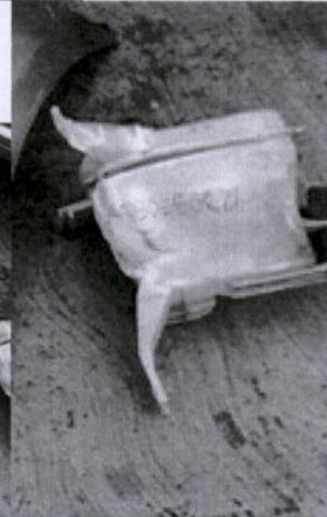
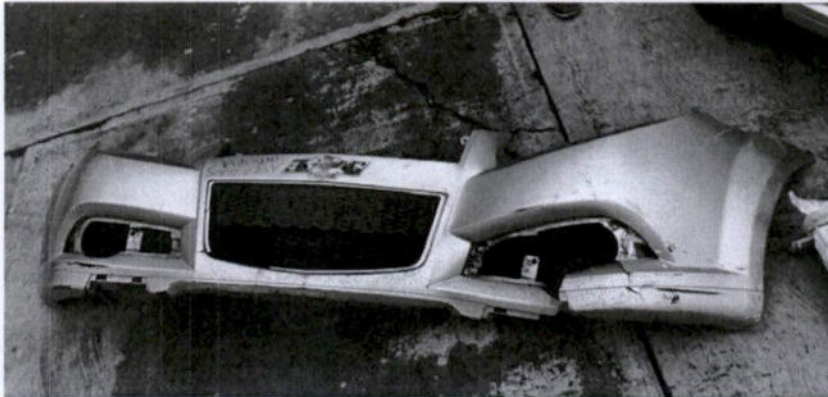

Brenda
Maña Fernanda Hernández M.
OPERADOR
(nombre y firma)

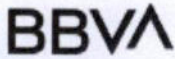

Fecha y hora de consulta

13/10/2023 2:44:35 PM

Contrato

00088633

Nombre del Cliente

UNIVERSIDAD TECNOLOGICA
DE TULANCINGO

BBVA Net Cash - Pagos Interbancarios

Operación autorizada

Transferencia en proceso de validación y aplicación.

Datos del firmante

Usuario: ADMIN1

Poder: 100%

Datos de la operación

Tipo de operación: Pago Interbancario

Descripción: INBURSA

Importe de la operación: 4,035.00 MXP

Cuenta de retiro: 0119828257

Cuenta de depósito: 036180110001700646

Divisa de la cuenta: MXP

Divisa de la cuenta: MXP

Titular de la cuenta: UNIVERSIDAD TECNOLOG
ICA DE TULANCINGO

Titular de la cuenta: BANCO INBURSA GRUPO
FINANCIERO

Nombre banco destino: INBURSA

Fecha de creación: 13/10/2023

Fecha de aplicación: 13/10/2023

Concepto de pago: PAGO DE DEDUCIBLE
142027044778

Referencia numérica: 7044778

Instrumento de seguridad: ASD 1856803838

Hora de captura en el canal: 14:44:32

Datos de confirmación de la transferencia

Folio interbancario: 0000271310

Clave de rastreo: 002601002310130000271310

Folio de firma: 0084013114

Folio único: I401202310131444320084013120

Estado operación

Porcentaje Firmado: 100%

Estado: Operado

Detalle de firmas

Acción	Usuario	Porcentaje aportado	Fecha
CREO	ADMIN1	— %	13/10/2023
FIRMO	ADMIN1	100 %	13/10/2023