

Encabezado General		A. Nombre del Formato:		
 <b>ULANCINGO</b> UNIVERSIDAD TECNOLÓGICA DE TULANCINGO Organismo Descentralizado de la Administración Pública Estatal		<b>LISTA DE VERIFICACIÓN DE DOCUMENTACIÓN            COMPROBATORIA Y JUSTIFICATIVA PARA PÓLIZA.</b>		
F-22-01-R1;210817		B. Código/Revisión;Fecha:	F-16-36-R3;140823	
Datos de los Registros (evidencia):		C. Página	1 de 1	
D. Fecha de elaboración:	19-09-23	E. Periodo al que aplica:	2023	
1. Número de folio de solicitud de recursos económicos (F-19-04)				
2. Número de contrato y/o pedido: (justifique en caso de no incluirlo):				
N/A por No rebasar las 300 UMAS				
3. Fuente de Financiamiento:				
Ejercicio del Recurso 2023				
<b>4. Verificación de documentos</b>				
A.- Solicitud de recursos económicos (F-19-04), firmada. <i>Revisión número de contrato o pedido o justificación.</i> <i>Revisión de concepto</i> B.- Factura <i>Validación de CFDI: comprobantes fiscales y/o factura cumplir con todos los requisitos fiscales y archivos XML y PDF.</i> C.- Constancia de Situación Fiscal por el SAT del proveedor. D.- Estado de Cta. del proveedor (datos bancarios). E.- Requisición de bienes y/o servicios ( F-16-09), firmada. F.- Contrato y/o Pedido (cuando aplique). G.- Evidencia debidamente firmada (fotografías, informes, resguardo del bien, etc.). H.- Comprobante de pago (transferencia). I.- Pago en parcialidades o diferido (PPD), complemento de pago (cuando aplique). J.- Pliego de comisión (Debidamente requisitado y sellado) K.- Reporte de actividades en electrónico	RECURSOS MATERIALES		CONTABILIDAD	
	PRIMERA REVISIÓN		SEGUNDA REVISIÓN	REVISIÓN
	<input checked="" type="checkbox"/>	<input checked="" type="checkbox"/>	<input checked="" type="checkbox"/>	
	<input checked="" type="checkbox"/>	<input checked="" type="checkbox"/>	<input checked="" type="checkbox"/>	
	<input checked="" type="checkbox"/>	<input checked="" type="checkbox"/>	<input checked="" type="checkbox"/>	
	<input checked="" type="checkbox"/>	<input checked="" type="checkbox"/>	<input checked="" type="checkbox"/>	
	<input checked="" type="checkbox"/>	<input checked="" type="checkbox"/>	<input checked="" type="checkbox"/>	
	<input checked="" type="checkbox"/>	<input checked="" type="checkbox"/>	<input checked="" type="checkbox"/>	
	<input checked="" type="checkbox"/>	<input checked="" type="checkbox"/>	<input checked="" type="checkbox"/>	
	<input checked="" type="checkbox"/>	<input checked="" type="checkbox"/>	<input checked="" type="checkbox"/>	
	<input checked="" type="checkbox"/>	<input checked="" type="checkbox"/>	<input checked="" type="checkbox"/>	
	<input checked="" type="checkbox"/>	<input checked="" type="checkbox"/>	<input checked="" type="checkbox"/>	
	<input checked="" type="checkbox"/>	<input checked="" type="checkbox"/>	<input checked="" type="checkbox"/>	
5. Vo. Bo. de trámite sin CFDI (cuando aplique).				
Nombre y firma Solicitante de trámite		Nombre y firma Jefe inmediato		
6. Fecha de entrega a Presupuesto:		20 Sep 23		
7. Nombre del Proveedor:		Mayanine Chavez Ruiz		
8. Importe a pagar:		\$ 5069.00		
9. Importe de retención:				
10. Observaciones:				

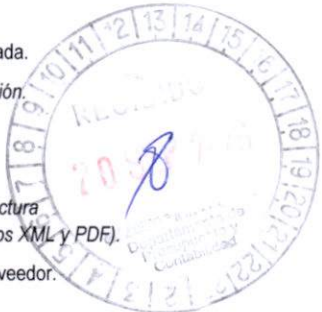

11. Presupuesto:			
	Poliza Origen	Poliza Cancelada	Poliza Vigente
Orden de Compra	527		
Poliza	P01910		
Compra	648		
Poliza	P01911		
Comprobacion de gastos			

12. Contabilidad:			
	Poliza Origen	Poliza Cancelada	Poliza Vigente
Orden de Pago	536		
Poliza	P01932		
Proveedor	590		
Poliza	000794		
Fecha	21 Septiembre 23		

DEPTO DE CONTABILIDAD  
 PAGO  
 PROCESADO

**SOLICITUD DE RECURSOS ECONOMICOS**

F-22-01-R1;210817

B: Código/Revisión;Fecha:

F-19-04-R1;18042023

Datos de los Registros (evidencia):

C. Página

1

de

1

D. Fecha de elaboración:

19/09/2023

E. Periodo al que aplica:

2023

1. FOLIO: 886

**DATOS GENERALES**

*Ejercicio del Recurso 2023*

2. PROYECTO: \_\_\_\_\_ 3. PARTIDA: 35501 4. REQUISICION NO. \_\_\_\_\_  
 5. SOLICITANTE: L.A.E. MARICELA SANTUARIO ORTIZ  
 6. ÁREA SOLICITANTE: RECURSOS MATERIALES  
 7. PUESTO: JEFA DEL DEPARTAMENTO  
 8. CONTRATO O PEDIDO No. N/A POR NO REBASAR LAS 300 UMAS  
(JUSTIFIQUE EN CASO DE NO INCLUIRLO)

**9. SOLICITUD DE**

**N/A POR NO REBASAR LAS 300 UMAS**

10. IMPORTE SOLICITADO: \$5,069.00  
 11. CON LETRA: (Cinco mil sesenta y nueve pesos 00/100 M.N.)  
 12. CONCEPTO: Servicio por kilometraje econolube a TOYOTA, parte del parque vehicular de esta Universidad.

GASTOS A COMPROBAR (ANEXO F-16-0XX)  PAGO A PROVEEDORES  X  
 REEMB. DE FONDO REV. (ANEXO F-16-0XX)  REPOSICION DE GASTOS   
 BECAS

**OBSERVACIONES**

FORMA DE PAGO

**CHEQUE**  
 13. A NOMBRE DE \_\_\_\_\_  
 14. CHEQUE PARA EL DIA: \_\_\_\_\_  
 15. DOCUMENTO COMPROBATORIO: \_\_\_\_\_ \*FACTURA  \*RECIBO

**TRANSFERENCIA**  
 16. A NOMBRE DE Mayanine Chavez Ruiz  
0022 9070 0750 7977 84 FAVOR DE VERIFICAR EL NÚM. EN HOJA ANEXA  
 18. NOMBRE DEL BANCO: BANAMEX  
 19. TRASFERENCIA PARA EL DIA: 20/09/2023  
 20. DOCUMENTO COMPROBATORIO:  \*RECIBO

**22. FIRMAS**

SOLICITA:

SUFICIENCIA PRESUPUESTAL

VO.BO.

AUTORIZA:

*[Signature]*  
L.A.E. Maricela Santuario Ortiz  
Jefa del Depto. De Rec. Materiales

*[Signature]*  
L.C. Liliana Reyes Kanhan  
Jefa del Depto. de Presupuesto

*[Signature]*  
L.C. José Humberto Angeles Hernández  
Director de Admón. y Finanzas

*[Signature]*  
Mtro. José Antonio Zamora Guido  
Rector

Reg. 13 // Toyota

Servicio

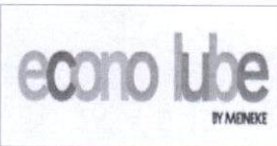

MAYANINE CHAVEZ RUIZ
Dirección: HERMENEGILDO GALEANA 103, INSURGENTES, TULANCINGO DE BRAVO
HIDALGO, 43630
Tel: 7751121531
RFC: CARM860922358

FACTURA: 4396
Fecha/Hora Certificación
18/09/2023 15:57:45
Fecha de Emisión
2023-09-18T15:53:29
O.S: 023671

Table with 3 columns: Receptor del comprobante fiscal, Suc.: ECONOLUBE TULANCINGO, and Datos Fiscales. Includes details for Universidad Tecnológica de Tulancingo and fiscal data like Folio fiscal and No. Certificado Digital.

CONDICIÓN DE PAGO: CREDITO 30 DÍAS

Table with 8 columns: Cív. Serv., Descripción, U. Med., Unidad, Prec. Uni., Cant., Decto., and Importe. Lists services like AFINACION MAYOR, CAMBIO DE ACEITE, and LIMPIA PARABRISAS.

Los Paquetes Anteriores Incluyen lo Siguiente:

Table with 4 columns: Cantidad, NumParte, Parte, and Actividades. Lists items like LIQBOYA, FILTRO A/A, FA, PLUMA22, FC, PLUMA16, ACEITE 15W40, and FOCO.

Importe en Letra: CINCO MIL SESENTA Y NUEVE PESOS 00/100 M.N.

Subtotal: \$4,369.80
Iva 16%: \$699.20
Subtotal: \$0.00
Iva 0%: \$0.00
Total: \$5,069.00

Impuestos Traslados

Tasa/Cuota: 0.160000 Tipo Factor: Tasa Impuesto: 002 Importe: \$699.20



Cadena original del complemento de certificación digital del SAT:
||1.1|A1CD1ABD-0185-4881-A6FE-F4500C22A026|2023-09-18T15:57:45|OKX+ISEGlv6WpXZ9nkHNBUDXwck96bVMOUviuyxkYle0FnUSphI9K/x89ZKsdf
TdxoMUUDadEYdBJEEcDxpIHudJAFSXgYJkZ02Yhc2ExcdbyZwhMKW3J01VGDAvorQ9etlHAJgzPaB8xGpV0LrEYh/Ey3wC2J9QpJOD1GMCqvgZ1
HE+ocgw05/BR26nDh9B9pgvgbWxxhEW6LjoQggpffhXNjLC3S3U6AnBvrXKU43QeoNFo9Mk2EINHbV04H9IbFDNnOKJ5JZZw1I13F9pv76Fr9YXecrfj
hbo/BPYISWuRi3pJn/yfXxBzBzJzmgdLVvKjPswppQr6h0vva==|0000100000508341381||

Misdoctos 2023 FE Econolube 4396

Sello digital del SAT
G9WssurTLiZ86A7XS1O3NygetxBJD4Rp503s9wypSc6ih22ymfPbhULT0ynhtqE35zucXFteJl79fdqRrWxZiHoA3gafKJOr9TwxvVGeuugKzz9x7p+JLG8D7c2kf6d0aTEjnb
PrBwCUZbALdLtnUHC4caEL6ICqkX3IDb39A8/gxO+sxjILOVBD7KwApqVkwD+FLyBZczP1BPDxN4rFDURdWs67uLcV8NP+3Jw3Kp7+qHgMLvM6+AD4IIP8G3ti1fV9WW
C61KQvhlAx1BnBa+MqT3zHy+H3xi0Imr+VOTbKwTHMWKFIDne9f8SBGoulDKtyVhPg==

Sello digital del CFDI
OKX+ISEGlv6WpXZ9nkHNBUDXwck96bVMOUviuyxkYle0FnUSphI9K/x89ZKsdfTdxoMUUDadEYdBJEEcDxpIHudJAFSXgYJkZ02Yhc2ExcdbyZwhMKW3J01VGDAvorQ9etlHAJ
gzPaB8xGpV0LrEYh/Ey3wC2J9QpJOD1GMCqvgZ1HE+ocgw05/BR26nDh9B9pgvgbWxxhEW6LjoQggpffhXNjLC3S3U6AnBvrXKU43QeoNFo9Mk2EINHbV04H9IbFDNnOKJ5J
ZZw1I13F9pv76Fr9YXecrfjhb0/BPYISWuRi3pJn/yfXxBzBzJzmgdLVvKjPswppQr6h0vva==

Este documento es una representación impresa de un CFDI

Régimen Emisor: 612-Personas Físicas con Actividades Empresariales y Profesionales

EDUCACIÓN SECRETARÍA DE EDUCACIÓN PÚBLICA
LA PRESENTE DOCUMENTACIÓN COMPROBEA EL EJERCICIO DE LA PARTIDA QUE SE MENCIONA Y SU PAGO DEBERÁ TRAMITARSE BAJO MI RESPONSABILIDAD
MTRO. JOSÉ ANTONIO ZAMORA GONDO RECTOR
UNIVERSIDAD TECNOLÓGICA DE TULANCINGO

## Verificación de comprobantes fiscales digitales por internet

<b>RFC del emisor</b>	<b>Nombre o razón social del emisor</b>	<b>RFC del receptor</b>	<b>Nombre o razón social del receptor</b>
CARM860922358	MAYANINE CHAVEZ RUIZ	UTT9507201E7	UNIVERSIDAD TECNOLOGICA DE TULANCINGO
<b>Folio fiscal</b>	<b>Fecha de expedición</b>	<b>Fecha certificación SAT</b>	<b>PAC que certificó</b>
A1CD1ABD-0185-4881-A6FE-F4500C22A026	2023-09-18T15:53:29	2023-09-18T15:57:45	CCF1011111K9
<b>Total del CFDI</b>	<b>Efecto del comprobante</b>	<b>Estado CFDI</b>	<b>Estatus de cancelación</b>
\$5,069.00	Ingreso	Vigente	Cancelable con aceptación

Imprimir

## CÉDULA DE IDENTIFICACIÓN FISCAL



**HACIENDA**  
SECRETARÍA DE HACIENDA Y CRÉDITO PÚBLICO



**SAT**  
SERVICIO DE ADMINISTRACIÓN TRIBUTARIA



CARM860922358  
Registro Federal de Contribuyentes

MAYANINE CHAVEZ RUIZ  
Nombre, denominación o razón  
social

idCIF: 15020852197  
VALIDA TU INFORMACIÓN  
FISCAL

## CONSTANCIA DE SITUACIÓN FISCAL

Lugar y Fecha de Emisión  
**TULANCINGO DE BRAVO , HIDALGO A 13 DE ABRIL  
DE 2023**



CARM860922358

### Datos de Identificación del Contribuyente:

RFC:	CARM860922358
CURP:	CARM860922MHGHZY04
Nombre (s):	MAYANINE
Primer Apellido:	CHAVEZ
Segundo Apellido:	RUIZ
Fecha inicio de operaciones:	01 DE AGOSTO DE 2008
Estatus en el padrón:	REACTIVADO
Fecha de último cambio de estado:	01 DE ENERO DE 2011
Nombre Comercial:	MAYANINE CHAVEZ RUIZ

### Datos del domicilio registrado

Código Postal:43630	Tipo de Vialidad: CALLE
Nombre de Vialidad: HERMENEGILDO GALEANA	Número Exterior: 103
Número Interior:	Nombre de la Colonia: INSURGENTES
Nombre de la Localidad:	Nombre del Municipio o Demarcación Territorial: TULANCINGO DE BRAVO
Nombre de la Entidad Federativa: HIDALGO	Entre Calle: AVENIDA BENITO JUAREZ

Página [1] de [3]



**HACIENDA**  
SECRETARÍA DE HACIENDA Y CRÉDITO PÚBLICO



**SAT**  
SERVICIO DE ADMINISTRACIÓN TRIBUTARIA

#### Contacto

Av. Hidalgo 77, col. Guerrero, C.P. 06300, Ciudad de México.  
Atención telefónica desde cualquier parte del país:  
MarcaSAT 55 627 22 728 y para el exterior del país  
(+52) 55 627 22 728

Y Calle: CALLE CHURUBUSCO

#### Actividades Económicas:

Orden	Actividad Económica	Porcentaje	Fecha Inicio	Fecha Fin
1	Reparación mecánica en general de automóviles y camiones	40	27/02/2015	
2	Comercio al por mayor de mobiliario, equipo e instrumental médico y de laboratorio	30	30/07/2018	
4	Otros servicios de reparación y mantenimiento de automóviles y camiones	10	27/02/2015	
3	Alineación y balanceo de automóviles y camiones	10	27/02/2015	
2	Reparación de suspensiones de automóviles y camiones	10	27/02/2015	

#### Regímenes:

Régimen	Fecha Inicio	Fecha Fin
Régimen de las Personas Físicas con Actividades Empresariales y Profesionales	12/03/2015	

#### Obligaciones:

Descripción de la Obligación	Descripción Vencimiento	Fecha Inicio	Fecha Fin
Pago provisional mensual de ISR por actividades empresariales. Régimen de Actividades Empresariales y Profesionales	A más tardar el día 17 del mes inmediato posterior al periodo que corresponda.	12/03/2015	
Declaración anual de ISR. Personas Físicas.	A más tardar el 30 de abril del ejercicio siguiente.	12/03/2015	
Declaración de proveedores de IVA	A más tardar el último día del mes inmediato posterior al periodo que corresponda.	12/03/2015	
Entero de retenciones mensuales de ISR por sueldos y salarios	A más tardar el día 17 del mes inmediato posterior al periodo que corresponda.	12/03/2015	
Pago definitivo mensual de IVA.	A más tardar el día 17 del mes inmediato posterior al periodo que corresponda.	12/03/2015	

Sus datos personales son incorporados y protegidos en los sistemas del SAT, de conformidad con los Lineamientos de Protección de Datos Personales y con diversas disposiciones fiscales y legales sobre confidencialidad y protección de datos, a fin de ejercer las facultades conferidas a la autoridad fiscal.

Si desea modificar o corregir sus datos personales, puede acudir a cualquier Módulo de Servicios Tributarios y/o a través de la dirección <http://sat.gob.mx>

"La corrupción tiene consecuencias ¡denúnciala! Si conoces algún posible acto de corrupción o delito presenta una queja o denuncia a través de: [www.sat.gob.mx](http://www.sat.gob.mx), [denuncias@sat.gob.mx](mailto:denuncias@sat.gob.mx), desde México: (55) 8852 2222, desde el extranjero: + 55 8852 2222, SAT móvil o [www.gob.mx/sfp](http://www.gob.mx/sfp)".

Cadena Original Sello:  
Sello Digital:

||2023/04/13|CARM860922358|CONSTANCIA DE SITUACIÓN FISCAL|20000108888800000031||  
R5et86Cfnhb/oksiYItjUaellZhO7oIAaXzFX/rfVQDb9ldwl+32NdfZZCXeBHNMJwVmnHVZx0mw9bfzoWr8sMVzbO  
S4UC5ILt8JTBAvoqmO76nRGO+QnY5ismLwRUwEFqJNqE7JPePI/4VDhdPMEDC78ZsHQ0Ytzo0Fkbvoc=

Página [2] de [3]



HACIENDA  
SECRETARÍA DE HACIENDA Y CRÉDITO PÚBLICO



#### Contacto

Av. Hidalgo 77, col. Guerrero, C.P. 06300, Ciudad de México.  
Atención telefónica desde cualquier parte del país:  
MarcaSAT 55 627 22 728 y para el exterior del país  
(+52) 55 627 22 728



**Contacto**

Av. Hidalgo 77, col. Guerrero, C.P. 06300, Ciudad de México.  
Atención telefónica desde cualquier parte del país:  
MarcaSAT 55 627 22 728 y para el exterior del país  
(+52) 55 627 22 728

**El Banco Nacional de México**

Suc. 693 MADERO, HGO  
 CARR A TULANGINGO ESQ METZTITLAN  
 CESPEDES REFORMA

00000348



MAYANINE CHAVEZ RUIZ  
 HERMENEGILDO GALEANA 103  
 INSURGENTES CH  
 43630 TULANGINGO HGO, HIDALGO C.R. 43601

CUENTA DE CHEQUES MONEDA NACIONAL	
GAT Nominal antes de impuestos	No Aplica
GAT Real antes de impuestos	No Aplica
Interés Aplicable o Rendimientos	No Aplica
Comisiones efectivamente cobradas	\$490.00
La GAT real es el rendimiento que obtendría después de descontar la inflación estimada.	

La fecha de corte es la indicada después de la leyenda "ESTADO DE CUENTA AL". Salvo que expresamente se determine otra moneda, todas las cifras contenidas en el estado de cuenta se encuentran denominadas en Pesos Moneda Nacional.

Te informamos que en caso de que la fecha de corte de tu cuenta corresponda a un día inhábil bancario (fin de semana o asueto), el corte se recorrerá al día hábil inmediato anterior por lo que es importante que lo tomes en cuenta para que realices las acciones necesarias y asegures que cumplas las condiciones de exención de la comisión por manejo de cuenta.

Su estado de cuenta contiene información de los siguientes productos y servicios:

**RESUMEN GENERAL**

PRODUCTO/SERVICIO	CONTRATO	SALDO ANTERIOR	SALDO AL 31/JUL/2023
Cuenta de Cheques Moneda Nacional	9476527139	[REDACTED]	[REDACTED]
CLABE Interbancaria	002290700750797784		
Digitem	87587167		

**CUENTA DE CHEQUES MONEDA NACIONAL**

RESUMEN DEL: 01/JUL/2023 AL 31/JUL/2023

CONTRATO 9476527139

Saldo Anterior

(+)

(-)

SALDO AL 31 DE JULIO DE 2023

Saldo Promedio

Días Transcurridos

Cheques Girados

Cheques Exentos

**RESUMEN POR MEDIOS DE ACCESO**

Cheques 7007 5079778

RETIROS

DEPOSITOS

**DETALLE DE OPERACIONES**

FECHA	CONCEPTO	RETIROS	DEPOSITOS	SALDO
03 JUL	DEPOSITO VENTAS NETAS D TAR POR EVGPAYMK		[REDACTED]	[REDACTED]
03 JUL	COBRO COMIS TAR CRED A NOM	[REDACTED]		[REDACTED]



Encabezado General		A. Nombre del Formato:	
		<b>REQUISICIÓN DE BIENES Y SERVICIOS</b>	
F-24-004/R1;300415		B. Código/Revisión; Fecha:	F-16-09-R10;120922
Datos para los Registros (Evidencia):			
D. Fecha de elaboración:	martes, 10 de enero de 2023	E. Período al que se aplica:	ENERO - DICIEMBRE 2023
		C. Página:	1 de 1

<b>RECURSOS MATERIALES Y SERVICIOS GENERALES.</b>		1. Folio:	13
2. Fecha que se requiere el bien o servicio: (dd/mm/aaaa)	ENERO - DICIEMBRE 2023	3. Lugar de entrega	
5. Nombre y Firma del solicitante:	LIC. María Fernanda Hernández Medina		4. Prioridad: Urgente <input type="checkbox"/> Normal <input type="checkbox"/>
6. Nombre y Firma del Jefe inmediato del solicitante	L.A.E. Maricela Santuario Ortiz		
7. Proyecto:	53 Mto. prev. y correctivo		8. Nombre y Firma del líder del proyecto: L.C. José Humberto Ángeles Hernández

9. JUSTIFICACIÓN:  
Servicio y Kit de refacciones para vehículos institucionales con el fin de mantenerlos en óptimas condiciones para brindar servicios de traslado de estudiantes.

10. Clave artículo	11. Clave (ID)	12. Partida (Progr. Y Pres.)	13. Cantidad	14. Unidad de Medida	15. Concepto	16. Especificaciones Técnicas (para servicios, integrar ficha descriptiva)	17. Precio por Unidad (con IVA)	18. Subtotal
1	515	29601	15	KIT	KIT DE REFACCIONES P	KIT DE REFACCIONES POR KM Y/O TIEMPO SEDAN	\$ 4,000.00	\$ 60,000.00
2	516	29601	7	KIT	KIT DE REFACCIONES D	KIT DE REFACCIONES DE FRENOS SEDAN	\$ 3,000.00	\$ 21,000.00
3	517	29601	6	KIT	KIT DE REFACCIONES D	KIT DE REFACCIONES DE SUSPENSIÓN Y AMORTIGUADORES SEDAN	\$ 4,000.00	\$ 24,000.00
4	519	29601	2	KIT	KIT DE REFACCIONES P	KIT DE REFACCIONES POR KM Y/O TIEMPO TOYOTA	\$ 4,500.00	\$ 9,000.00
5	520	29601	2	KIT	KIT DE REFACCIONES D	KIT DE REFACCIONES DE FRENOS TOYOTA	\$ 3,000.00	\$ 6,000.00
6	521	29601	1	KIT	KIT DE REFACCIONES D	KIT DE REFACCIONES DE SUSPENSIÓN Y AMORTIGUADORES TOYOTA	\$ 3,500.00	\$ 3,500.00
7	566	35501	15	SERVICIO	SERVICIO POR KM Y/O T	SERVICIO POR KM Y/O TIEMPO SEDAN	\$ 4,000.00	\$ 60,000.00
8	567	35501	7	SERVICIO	SERVICIO DE FRENOS S	SERVICIO DE FRENOS SEDAN	\$ 2,000.00	\$ 14,000.00
9	568	35501	6	SERVICIO	SERVICIO DE SUSPENSI	SERVICIO DE SUSPENSIÓN Y AMORTIGUADORES SEDAN	\$ 2,500.00	\$ 15,000.00
10	570	35501	2	SERVICIO	SERVICIO POR KM Y/O T	SERVICIO POR KM Y/O TIEMPO TOYOTA	\$ 3,200.00	\$ 6,400.00
11	571	35501	2	SERVICIO	SERVICIO DE FRENOS T	SERVICIO DE FRENOS TOYOTA	\$ 1,500.00	\$ 3,000.00
12	572	35501	1	SERVICIO	SERVICIO DE SUSPENSI	SERVICIO DE SUSPENSIÓN Y AMORTIGUADORES TOYOTA	\$ 2,000.00	\$ 2,000.00

<b>AUTORIZACIÓN DE PROGRAMACIÓN Y PRESUPUESTO</b>				<b>24. OBSERVACIONES:</b>	
19. Total del Gasto:	20. Máximo Autorizado:	21. Proyecto:	22. Fuente de financiamiento:		
\$ 223,900.00		53	Federal		
			Fiscal		
			IP		
			Proyecto Especial		

23. FIRMA DE AUTORIZACIÓN:

25. DEBERÁ VALIDAR LA EXISTENCIA DE BIENES O SERVICIOS REQUERIDOS MEDIANTE COTIZACIÓN ADJUNTA  
La cotización debe incluir vigencia de la cotización, datos del proveedor (RFC), forma de pago y datos bancarios, en su caso.

26. NOMBRE Y FIRMA DEL DIRECTOR DE ADMINISTRACIÓN Y FINANZAS: L.C. José Humberto Ángeles Hernández	27. NOMBRE Y FIRMA DEL RECTOR: Mtro. José Antonio Zamora Guido
---	---

28. FIRMA DE CONFORMIDAD, FECHA Y EVALUACION DEL SERVICIO: (Favor de marcar con una X la satisfacción del servicio)	Firma:	Fecha:
EVALÚE EL SERVICIO PROPORCIONADO POR REC. MAT.	Muy satisfecho(10-8) <input checked="" type="radio"/>	Satisfecho (8-6) <input type="radio"/>
EVALÚE EL SERVICIO PROPORCIONADO POR EL PROVEEDOR (SI APLICA)	Muy satisfecho(10-8) <input type="radio"/>	Poco Satisfecho (6-0) <input type="radio"/>
	Satisfecho (8-6) <input type="radio"/>	No aplica <input type="radio"/>

NOTA:  
En caso de ser monto mayores de 300 veces la UMA se deberá de verificar el procedimiento de adjudicación: DIRECTA, INVITACIÓN O LICITACIÓN, dependiendo de ello será el tiempo de entrega, conforme lo estipula la Ley en la materia, y el área usuaria deberá requisitar ADICIONALMENTE, los formatos F-16-11, F-16-13 y/o F-16-18

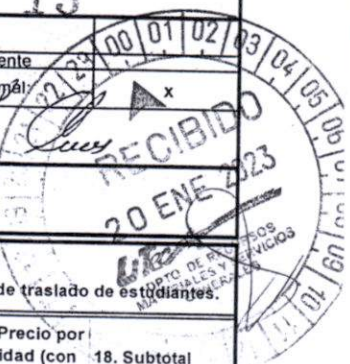



Parque Vehicular y Oficialía. <pvehicular@utectulancingo.edu.mx>

## Cotización Rav 4 HRJ872C

5 mensajes

**Econolube Tulancingo** <econolubetulancingo@gmail.com>  
Para: "Parque Vehicular y Oficialía." <pvehicular@utectulancingo.edu.mx>

15 de septiembre de 2023, 12:11

Buenas tardes, envío cotización para su autorización:

Afinación mayor sin cambio de bujías \$3,399  
Cambio de plumas limpia parabrisas \$590  
Cambio de 1 foco de faro de luz baja izquierda \$390  
Cambio de filtro de aire acondicionado \$690

Total \$5,069.00 IVA incluido

Quedamos pendientes y a sus ordenes.



Tulancingo de Bravo, Hgo.

Gerente de Sucursal Mayanine Chávez Ruiz  
(01)775 112 15 31  
Hermenegildo Galeana Ote. 103 Col. Insurgentes  
C.P. 43630 Tulancingo de Bravo, Hgo.  
www.econolube.mx  
7602tulancingo@econolube.mx

Mis valores Respeto Sencillez Lealtad Honestidad Constancia

**Parque Vehicular y Oficialía.** <pvehicular@utectulancingo.edu.mx>  
Para: Econolube Tulancingo <econolubetulancingo@gmail.com>

15 de septiembre de 2023, 12:16

Buenas tardes lic.  
disculpe y sobre el anticongelante que tira ?

[El texto citado está oculto]

**UNIVERSIDAD TECNOLÓGICA DE TULANCINGO**

Lic. María Fernanda Hernández Medina.  
Encargada del Parque Vehicular y Oficialía de Partes  
pvehicular@utectulancingo.edu.mx  
775 689 00 60 ext 9999

**Econolube Tulancingo** <econolubetulancingo@gmail.com>  
Para: "Parque Vehicular y Oficialía." <pvehicular@utectulancingo.edu.mx>

15 de septiembre de 2023, 12:18

Buenas tardes Lic.

Hemos estado haciendo pruebas desde que llegó la unidad pero no ha fugado. Ya revisamos si alguna parte se ve mojada o con restos de humedad pero no detectamos nada.

[El texto citado está oculto]

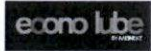

Tulancingo de Bravo, Hgo.

Gerente de Sucursal **Mayanire Chávez Ruiz**  
(01)775 112 15 31  
Hermenegildo Galeana Ote. 103 Col. Insurgentes  
C.P. 43630 Tulancingo de Bravo, Hgo.  
[www.econolube.mx](http://www.econolube.mx)  
7602tulancingo@econolube.mx

**Mis valores** Respeto · Sencillez · Lealtad · Honestidad · Constancia

---

**Parque Vehicular y Oficialía.** <pvehicular@utectulancingo.edu.mx>  
Para: Econolube Tulancingo <econolubetulancingo@gmail.com>

15 de septiembre de 2023, 12:32

nosotros lo detectamos cuando se enciende y empieza a trabajar el aire acondicionado, se apaga la unidad y empieza a gotear.

[El texto citado está oculto]

---

**Econolube Tulancingo** <econolubetulancingo@gmail.com>  
Para: "Parque Vehicular y Oficialía." <pvehicular@utectulancingo.edu.mx>

15 de septiembre de 2023, 12:38

El único goteo que vimos al apagar la unidad es el goteo normal por condensación, pero eso no es una fuga, es normal en todos los autos.

[El texto citado está oculto]

**EVIDENCIAS**

TOYOTA: Servicio por km econolube (15-09-2023).

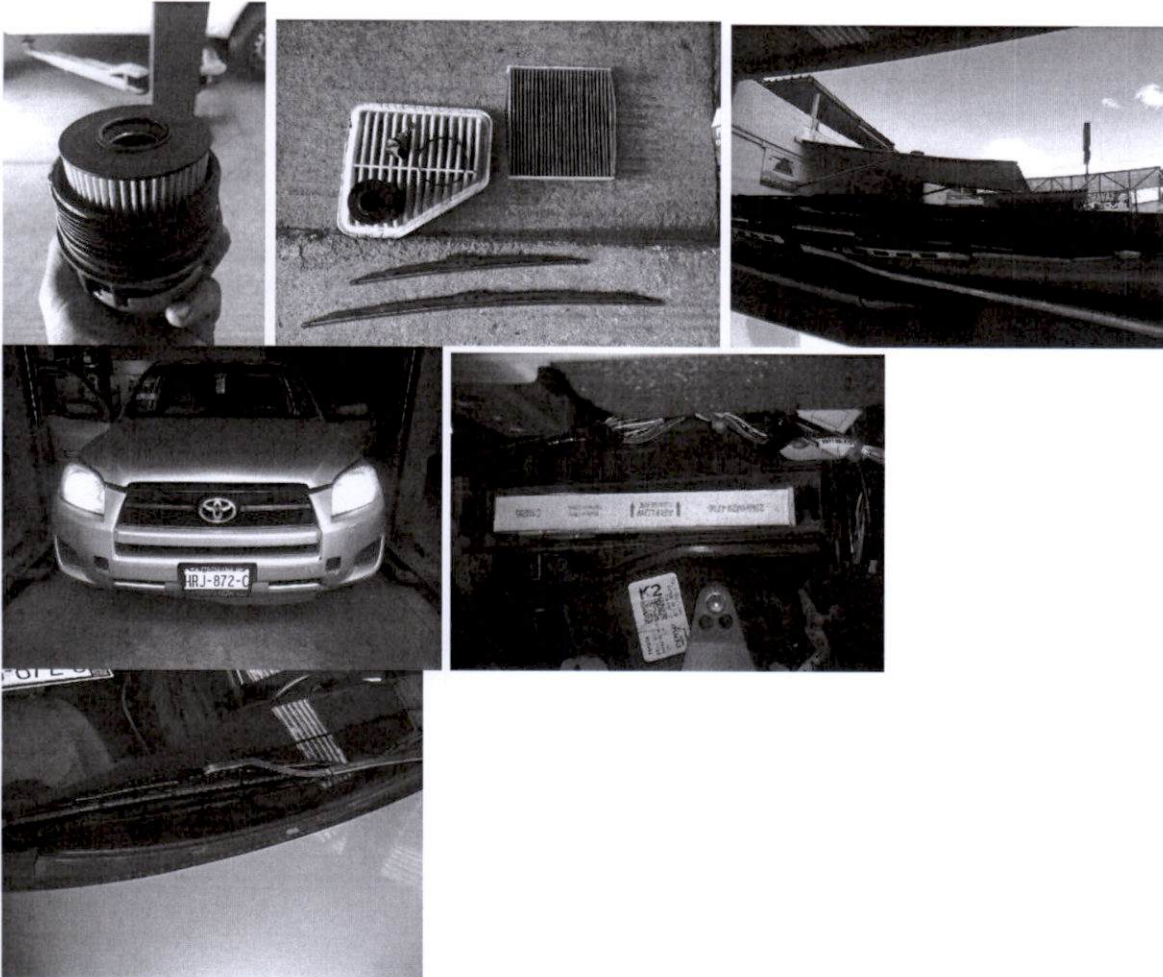

*Maria Fernanda Hernández M.*  
Maria Fernanda Hernández M.  
OPERADOR  
(nombre y firma)





PRESTADOR DE SERVICIO:  
 MAYANINE CHÁVEZ RUIZ R.F.C. CARM860922358  
 ECONOLUBE SUCURSAL TULANCINGO  
 Hermenegildo Galeana N° 103  
 Colonia Insurgentes Tulancingo de Bravo Hidalgo CP. 43630  
 Tel. 77 51 12 15 31  
 7602tulancingo@econolube.mx

INSPECCIÓN DE  
 MANTENIMIENTO

FECHA

15/09/2023

FOLIO

Nº 2336

ORDEN DE SERVICIO

023671

PLACAS	MARCA	AUTO/MODELO	AÑO	MOTOR	KILOMETRAJE
HRS-879 e	TOYOTA	RAV-4	2012	2.4	454,577

AFINACIÓN	REQUIERE	SI	NO	PRECIO	LUBRICACIÓN	REQUIERE	SI	NO	PRECIO	ELÉCTRICO	REQUIERE	SI	NO	PRECIO
	FILTRO DE AIRE	<input checked="" type="checkbox"/>	<input type="checkbox"/>				ACEITE MOTOR	<input type="checkbox"/>	<input checked="" type="checkbox"/>				TERMINALES DE BATERÍA	<input type="checkbox"/>
FILTRO DE GASOLINA	<input checked="" type="checkbox"/>	<input type="checkbox"/>			ACEITE DE TRANSMISION	<input type="checkbox"/>	<input checked="" type="checkbox"/>			LUCES DE ADVERTENCIA	<input type="checkbox"/>	<input checked="" type="checkbox"/>		
BUJIAS	<input type="checkbox"/>	<input checked="" type="checkbox"/>			ACEITE DIR. HID.	<input checked="" type="checkbox"/>	<input type="checkbox"/>			LIMPIADORES	<input checked="" type="checkbox"/>	<input type="checkbox"/>		Per los
LAVAR CUERPO DE ACELERACIÓN	<input checked="" type="checkbox"/>	<input type="checkbox"/>			ACEITE DEL DIFERENCIAL	<input checked="" type="checkbox"/>	<input type="checkbox"/>			IMPULSOR DE MARCHA	<input type="checkbox"/>	<input checked="" type="checkbox"/>		
LIMPIEZA DE INYECTORES	<input checked="" type="checkbox"/>	<input type="checkbox"/>			CUENTA CON FUGAS	<input checked="" type="checkbox"/>	<input type="checkbox"/>			FAROS ALTA / BAJA / NIEBLA	<input checked="" type="checkbox"/>	<input type="checkbox"/>		Desn 179 es ped
CABLES DE BUJIA	<input checked="" type="checkbox"/>	<input type="checkbox"/>								BATERIA	<input type="checkbox"/>	<input checked="" type="checkbox"/>		
VARIOS	<input type="checkbox"/>	<input type="checkbox"/>								ALTERNADOR	<input type="checkbox"/>	<input checked="" type="checkbox"/>		

FRENOS	REQUIERE	SI	NO	BAJO		ALTO	SUAVE	ESPONJOSO	PRECIO				
	PEDAL DE FRENO	<input type="checkbox"/>	<input checked="" type="checkbox"/>										
FRENO DE MANO	<input type="checkbox"/>	<input checked="" type="checkbox"/>		VIAJE EXCESIVO	NO OPERA								
BOOSTER	<input type="checkbox"/>	<input checked="" type="checkbox"/>		NO ASISTE	NO TIENE VACIO	VÁLVULA NO SELLA							
CILINDRO MAESTRO	<input type="checkbox"/>	<input checked="" type="checkbox"/>		FUGA INTERNA	FUGA EXTERNA								
LÍQUIDO DE FRENOS	<input type="checkbox"/>	<input checked="" type="checkbox"/>		NIVEL BAJO	CONTAMINADO								
VÁLVULAS	<input type="checkbox"/>	<input checked="" type="checkbox"/>		FUGAS	PEGADAS	TORCIDAS	OXIDADAS						
LÍNEAS	<input type="checkbox"/>	<input checked="" type="checkbox"/>		ROTAS	FUGAS	MACHUCADAS	DI DD TI TD						
MANGUERAS	<input type="checkbox"/>	<input checked="" type="checkbox"/>		ROTAS	FUGAS	CUARTEADAS	DI DD TI TD						
BALEROS	<input type="checkbox"/>	<input checked="" type="checkbox"/>		ASPERO	JUEGO	OXIDADOS	DI DD TI TD						
RETENES	<input type="checkbox"/>	<input checked="" type="checkbox"/>		FUGAS	ROTO								
BALATAS DELANTERAS	90%	<input type="checkbox"/>	<input checked="" type="checkbox"/>	ESPECIFICACIÓN	I/D	E/D	I/I	E/I	ROTAS	FLOJAS	FUERA DE ESPECIFICACIÓN		
CALIPERS	IZQ.	<input type="checkbox"/>	<input checked="" type="checkbox"/>	FUGAS		PISTÓN PEGADO	CUBRE POLVO ROTO O DAÑADO			DESG.DISP. DE BALATAS			
	DER.	<input type="checkbox"/>	<input checked="" type="checkbox"/>	FUGAS		PISTÓN PEGADO	CUBRE POLVO ROTO O DAÑADO			DESG.DISP. DE BALATAS			
DISCOS	IZQ.	<input type="checkbox"/>	<input checked="" type="checkbox"/>	ESPECIFICACIÓN	MEDIDAS	27.8	ROTO PUNTOS DAÑADOS	SUPERFICIE PULIDA		RECTIFICAR	CAMBIAR		
	DER.	<input type="checkbox"/>	<input checked="" type="checkbox"/>			27.9	RAYADO	FUERA DE ESPECIFICACIÓN					
HERRAJE DELANTERO		<input type="checkbox"/>	<input checked="" type="checkbox"/>	BUJES DAÑADOS	TORNILLOS OXIDADOS	SEGUROS DAÑADOS	IZQ.	DER.					
BALATAS TRASERAS	80%	<input type="checkbox"/>	<input checked="" type="checkbox"/>	ESPECIFICACIÓN	I/D	E/D	I/I	E/I	CUARTEADAS	DESPEGADAS	CONTAMINADAS		
CALIPERS CILINDRO DE RUEDA	IZQ.	<input type="checkbox"/>	<input checked="" type="checkbox"/>	FUGAS		PISTÓN PEGADO	CUBRE POLVO ROTO O DAÑADO			DESG.DISP. DE BALATAS			
	DER.	<input type="checkbox"/>	<input checked="" type="checkbox"/>	FUGAS		PISTÓN PEGADO	CUBRE POLVO ROTO O DAÑADO			DESG.DISP. DE BALATAS			
DISCOS / TAMBORES	IZQ.	<input type="checkbox"/>	<input checked="" type="checkbox"/>	ESPECIFICACIÓN	MEDIDAS	11.7	ROTO PUNTOS DAÑADOS	SUPERFICIE PULIDA		RECTIFICAR	CAMBIAR		
	DER.	<input type="checkbox"/>	<input checked="" type="checkbox"/>	10.5 mm		10.4	RAYADO	FUERA DE ESPECIFICACIÓN					
HERRAJE TRASERO		<input type="checkbox"/>	<input checked="" type="checkbox"/>	BUJES DAÑADOS	TORNILLOS OXIDADOS	SEGUROS DAÑADOS	IZQ.	DER.					

SUSPENSIÓN	REQUIERE	SI	NO	PRECIO			
	BASES DE AMORTIGUADOR	<input type="checkbox"/>	<input checked="" type="checkbox"/>		DI	DD	TI
HORQUILLAS	<input type="checkbox"/>	<input checked="" type="checkbox"/>		SUI	SII	SIII	SIV
BARRA DE TORSIÓN	<input checked="" type="checkbox"/>	<input type="checkbox"/>		IDI	SDD	IDD	DD
BARRA ESTABILIZADORA	<input type="checkbox"/>	<input checked="" type="checkbox"/>		DD	DD	DD	DD
BRAZOS DE CONTROL	<input checked="" type="checkbox"/>	<input type="checkbox"/>		DD	DD	DD	DD
BIELETAS DE DIRECCIÓN	<input type="checkbox"/>	<input checked="" type="checkbox"/>		DD	DD	DD	DD
TERMINALES DE DIRECCIÓN	<input type="checkbox"/>	<input checked="" type="checkbox"/>		DD	DD	DD	DD
BRAZO PITMAN	<input checked="" type="checkbox"/>	<input type="checkbox"/>		DD	DD	DD	DD
BRAZO AUXILIAR	<input checked="" type="checkbox"/>	<input type="checkbox"/>		DD	DD	DD	DD
CUBRE POLVO	<input type="checkbox"/>	<input checked="" type="checkbox"/>		INTERIOR	SI	NO	EXTERIOR
JUNTAS HOMOCINETICAS	<input type="checkbox"/>	<input checked="" type="checkbox"/>		SI	NO	SI	NO
AMORTIGUADORES	DI	<input type="checkbox"/>	<input checked="" type="checkbox"/>	SUELTO			
	DD	<input type="checkbox"/>	<input checked="" type="checkbox"/>				
	TI	<input type="checkbox"/>	<input checked="" type="checkbox"/>				
	TD	<input type="checkbox"/>	<input checked="" type="checkbox"/>				
O STRUTS		<input type="checkbox"/>	<input checked="" type="checkbox"/>				

REQUIERE	SI	NO	PRECIO
ENFRIAMIENTO			
RADIADOR	<input type="checkbox"/>	<input checked="" type="checkbox"/>	
FLUÍDO REFRIGERANTE	<input type="checkbox"/>	<input checked="" type="checkbox"/>	
MANGUERA SUPERIOR	<input type="checkbox"/>	<input checked="" type="checkbox"/>	
MANGUERA INFERIOR	<input type="checkbox"/>	<input checked="" type="checkbox"/>	
TERMOSTATO	<input type="checkbox"/>	<input checked="" type="checkbox"/>	
MOTO VENTILADOR	<input type="checkbox"/>	<input checked="" type="checkbox"/>	
DEPOSITO ANTICONGELANTE	<input type="checkbox"/>	<input checked="" type="checkbox"/>	
BANDAS			
POLY V	<input checked="" type="checkbox"/>	<input type="checkbox"/>	
DISTRIBUCION	<input type="checkbox"/>	<input checked="" type="checkbox"/>	
ACCESORIOS	<input type="checkbox"/>	<input checked="" type="checkbox"/>	
DIAGNOSTICO CON SCANNER			

INSPECCION DE AIRE ACONDICIONADO	BUENO	MALO
	REVISION DEL FUNCIONAMIENTO DE VENTILACION Y CALEFACCION	<input type="checkbox"/>
REVISION DEL CORRECTO FUNCIONAMIENTO DEL INTERRUPTOR DE AIRE ACONDICIONADO	<input type="checkbox"/>	<input type="checkbox"/>
REVISION DEL FLUJO DE AIRE DE LAS VENTILAS INTERIORES	<input type="checkbox"/>	<input type="checkbox"/>
REVISAR LA TEMPERATURA DEL FLUJO DE LAS VENTILAS Y DOCUMENTAR LA TEMPERATURA (-10 GRADOS CENTIGRADOS TEMPERATURA AMBIENTE) ( ) GRADOS CENTIGRADOS	<input type="checkbox"/>	<input type="checkbox"/>
REVISION DEL FUNCIONAMIENTO DEL VENTILADOR Y CONDENSADOR	<input type="checkbox"/>	<input type="checkbox"/>
REVISION DE LA BANDA Y COMPRESOR DEL AIRE ACONDICIONADO	<input type="checkbox"/>	<input type="checkbox"/>
REVISAR LAS LINEAS Y MANGUERAS (DE UN LADO CALIENTE Y DEL OTRO LADO FRIO)	<input type="checkbox"/>	<input type="checkbox"/>
FUNCIONAMIENTO PANEL DE VENTILACION	<input type="checkbox"/>	<input type="checkbox"/>

DIAGNOSTICO DE AIRE ACONDICIONADO	BUENO	MALO
	LINEAS DE AIRE ACONDICIONADO Y MANGUERAS	<input type="checkbox"/>
VALVULA DE EXPANSION COMPRESOR DE AIRE ACONDICIONADO	<input type="checkbox"/>	<input type="checkbox"/>
CONDENSADOR	<input type="checkbox"/>	<input type="checkbox"/>
VENTILADOR DEL CONDENSADOR	<input type="checkbox"/>	<input type="checkbox"/>
EVAPORADOR	<input type="checkbox"/>	<input type="checkbox"/>
CAJA DE DEFROSTER Y AIRE ACONDICIONADO	<input type="checkbox"/>	<input type="checkbox"/>
SERVICIO DE RECARGA DE AIRE ACONDICIONADO RECUPERACIÓN DE GAS RECARGA DE FREÓN R134A	<input type="checkbox"/>	<input type="checkbox"/>
RELLENO DE ACEITE A/C	<input type="checkbox"/>	<input type="checkbox"/>

SERVICIOS RECOMENDADOS POR KILOMETRAJE

OBSERVACIONES

OBSERVACIONES DE AIRE ACONDICIONADO

FILTRO CABINA SI

## GARANTIA LIMITADA MEINEKE

Para demostrar nuestro compromiso con la Calidad, Servicio y Productos, **MEINEKE**, ofrece una garantía de servicio y reparaciones. El vehículo mencionado en la Factura y Orden de Servicio, cuenta con una garantía contra defectos que surjan por mano de obra en un término de 30 días a partir de la fecha de facturación o de las partes empleadas en el dicho servicio, las cuales solo serán garantizadas de acuerdo a la otorgada por el fabricante (en partes eléctricas y/o electrónicas no hay garantía).

### TERMINOS DE LA GARANTÍA

1. Esta garantía se extiende exclusivamente al comprador original de los productos garantizados, por lo tanto no cubre compras subsecuentes.
2. Esta garantía cubre únicamente aquellos productos individuales descritos en este documento incluyendo cada uno de sus componentes.
3. Durante el periodo de garantía en caso de algún defecto, mal funcionamiento o cualquier otra falla de los productos que cubre esta garantía que no haya sido causada por negligencia o uso incorrecto Meineke reemplazará la parte garantizada sin cargo para el consumidor, al presente el recibo original al distribuidor autorizado Meineke en el lugar donde se adquirió el producto y en cualquier centro de servicios **MEINEKE** de la República Mexicana, E.U. y Canadá.

Para su beneficio, es esencial que su vehículo cuente con los servicios regulares como lo recomienda el fabricante en su calendario de servicios. Es importante que dichos servicios se adhieran al carnet de servicios **MEINEKE**. Resulta esencial que tenga comprobantes de todo el trabajo de mantenimiento a través del calendario de servicios, para recibir los beneficios de la garantía. Lo anterior es importante, debido a que puede perder los derechos considerados bajo la garantía si su vehículo no cuenta con el mantenimiento por parte de **MEINEKE**.

### GARANTÍA MEINEKE

SERVICIOS:	KM	TIEMPO
AFINACIONES	10,000	6 MESES
FRENOS	5,000	3 MESES
LUBRICACIONES SINTÉTICAS	12,000	6 MESES
LUBRICACIONES MULTIGRADO	5,000	3 MESES

Después de 3 servicios mayores hechos cada 10,000 Km o cada 6 meses en **MEINEKE**, de forma continua queda garantizada por 6 meses o 15,000 Km.

### GARANTÍA LIMITADA PARA EL SERVICIO DE FRENOS.

Como parte de nuestro servicio de frenos se realiza una inspección al sistema. Si la inspección revela otros problemas mecánicos, que en nuestra opinión, nos impida la restauración de su sistema de frenos a las condiciones adecuadas se lo haremos saber. Si usted no esta dispuesto a que se realice la reparación recomendada no se le cobrará la inspección. Si usted solicita que se lleve a cabo el servicio normal de frenos SIN que se realicen las operaciones adicionales recomendadas después de la inspección, procederemos a hacerlo pero sin que se ofrezca ninguna garantía por el servicio. Si usted lleva su automóvil a otro taller a que se repare lo que recomendamos y lo trae luego al servicio normal de frenos y nuestra inspección revela que las partes mecánicas están ya en buenas condiciones y la inspección se llevó a cabo con menos de treinta días de anterioridad, procederemos al servicio, con la garantía correspondiente. Al proporcionar algún servicio en garantía la obligación es dejar el sistema de frenos de su automóvil en las condiciones adecuadas de operación segura. En algunos casos, este trabajo puede requerir algunas partes y/o mano de obra que no están cubiertas por la garantía. En el caso de esta situación se hará de su conocimiento el costo de dichas partes y/o servicios.

### GARANTÍA POR LLANTAS

En este servicio se otorgara las garantías contra defectos de fabricación, dicha garantía se otorgara mediante los centros de ajuste del fabricante, no están garantizados los banquetazos, clavos, cortadas, golpes, ni rodado con baja presión.

### GARANTIA POR LUBRICACIÓN

**MEINEKE** responderá o reparara después de realizar la evaluación correspondiente, cualquier parte que resultara dañada como consecuencia de una mala lubricación.

### EXCLUSIONES A LA GARANTIA

#### **MEINEKE no cubre la garantía en:**

- Daños causados por accidentes mal uso, negligencia, reparaciones o ajustes o cambio de partes realizadas en otros Talleres.
- Partes compradas a tercero y traídas a **MEINEKE**, para su instalación.
- Reembolsos por partes y/o mano de obra realizada en otros talleres.
- Servicios de grúa. Alquiler de automóvil o pérdidas de tiempo.

Esta garantía no es válida si el cliente no permite a Meineke instalar todas las partes necesarias para restablecer el sistema en el vehículo.

La garantía de por vida no aplica para ciertos vehículos o para uso rudo. Verifique con su distribuidor autorizado meineke, al momento de adquirir sus productos.

Esta garantía no cubre convertidores catalíticos, que están garantizados expresamente por el fabricante, regidos por los lineamientos de la agencia de protección ambiental.

Debe exigir la tarjeta de garantía del fabricante para convertidores catalíticos al momento de su compra.

La garantía **MEINEKE** se aplica exclusivamente a los automóviles o camiones dedicadas al servicio privado bajo condiciones de operación normales. Los vehículos de uso comercial o público no están amparados por la garantía **MEINEKE**.

Pregunte antes de que se haga el servicio, por la garantía aplica o no a sus vehículos su garantía perderá toda validez si se ha hecho alguna reparación, ajuste o cambio de partes en cualquier taller que no sea **MEINEKE**.

No existe garantía explícita de comercialización o educación para cualquier uso determinado en los vehículos con servicios garantizados por **MEINEKE**. La garantía de cualquier servicio garantizado esta limitada a partir de la fecha de realización del servicio en nuestros talleres. La satisfacción de las reclamaciones en garantía se limita a la reparación, reposición o reembolso (que en ningún caso excederá el valor en que se facturo el servicio), tal y como esta indicado en esta garantía escrita **MEINEKE** declina específicamente cualquier otra responsabilidad por cualquier otro gasto, daño o pérdida ya sea directa, incidental o consecuencial. Ninguna persona o centro de servicio esta autorizado a ampliar o extender el plazo de estas garantías. Esta garantía es válida únicamente para los servicios prestados por centros de servicio **MEINEKE** en la República Mexicana.

**Para obtener mayor información sobre esta garantía y sobre el distribuidor más cercano, póngase en contacto con Operadora Mecánica Automotriz, S.A. de C.V. Av. Patriotismo N°28, Colonia Escandón, Delegación Miguel Hidalgo, C.P. 11800 México D.F. 01(55) 5276 9151, 01(55) 5276 9153**



Fecha y hora de consulta

21/09/2023 3:56:13 PM

Contrato

00088633

Nombre del Cliente

UNIVERSIDAD TECNOLOGICA DE TULANCINGO

BBVA Net Cash - Pagos Interbancarios

## Operación autorizada

Transferencia en proceso de validación y aplicación.

### Datos del firmante

**Usuario:** ADMIN1

**Poder:** 100%

### Datos de la operación

**Tipo de operación:** Pago Interbancario

**Descripción:** MAYANINE

**Importe de la operación:** 5,069.00 MXP

**Cuenta de retiro:** 0119828257

**Cuenta de depósito:** 002290700750797784

**Divisa de la cuenta:** MXP

**Divisa de la cuenta:** MXP

**Titular de la cuenta:** UNIVERSIDAD TECNOLOGICA DE TULANCINGO

**Titular de la cuenta:** MAYANINE CHAVEZ RUIZ

**Nombre banco destino:** BANAMEX

**Fecha de creación:** 21/09/2023

**Fecha de aplicación:** 21/09/2023

**Concepto de pago:** SERVICIO KILOMETRAJE ECONOLUBE TOYOTA

**Referencia numérica:** 210923

**Instrumento de seguridad:** ASD 1856803838

**Hora de captura en el canal:** 15:56:10

### Datos de confirmación de la transferencia

**Folio interbancario:** 0000674303

**Clave de rastreo:** 002601002309210000674303

**Folio de firma:** 0038713215

**Folio único:** I401202309211556100038713221

### Estado operación

**Porcentaje Firmado:** 100%

**Estado:** Operado

### Detalle de firmas

Acción	Usuario	Porcentaje aportado	Fecha
CREO	ADMIN1	-- %	21/09/2023
FIRMO	ADMIN1	100 %	21/09/2023