

Encabezado General		A. Nombre del Formato:		
 <b>UNIVERSIDAD TECNOLÓGICA DE TULANCINGO</b> Organismo Descentralizado de la Administración Pública Estatal		<b>LISTA DE VERIFICACIÓN DE DOCUMENTACIÓN          COMPROBATORIA Y JUSTIFICATIVA PARA PÓLIZA.</b>		
F-22-01-R1;210817		B: Código/Revisión;Fecha: F-16-36-R3;140823		
Datos de los Registros (evidencia):		C. Página 1 de 1		
D. Fecha de elaboración: 12-09-23		E. Periodo al que aplica: 2023		
1. Número de folio de solicitud de recursos económicos (F-19-04)				
2. Número de contrato y/o pedido: (justifique en caso de no incluirlo): N/A por No rebasar las 300 UMAs				
3. Fuente de Financiamiento: Ejercicio del Recurso 2023				
<b>4. Verificación de documentos</b>				
<p>A.- Solicitud de recursos económicos (F-19-04), firmada.  <i>Revisión número de contrato o pedido o justificación.</i>  <i>Revisión de concepto</i></p> <p>B.- Factura  <i>Validación de CFDI: comprobantes fiscales y/o factura (cumplir con todos los requisitos fiscales y archivos XML y PDF).</i></p> <p>C.- Constancia de Situación Fiscal por el SAT del proveedor.</p> <p>D.- Estado de Cta. del proveedor (datos bancarios).</p> <p>E.- Requisición de bienes y/o servicios ( F-16-09), firmada.</p> <p>F.- Contrato y/o Pedido (cuando aplique).</p> <p>G.- Evidencia debidamente firmada (fotografías, informes, resguardo del bien, etc.).</p> <p>H.- Comprobante de pago (transferencia).</p> <p>I.- Pago en parcialidades o diferido (PPD), complemento de pago (cuando aplique).</p> <p>J.- Pliego de comisión (Debidamente requisitado y sellado)</p> <p>K.- Reporte de actividades en electrónico</p>	RECURSOS MATERIALES		CONTABILIDAD	
	PRIMERA REVISIÓN		SEGUNDA REVISIÓN	REVISIÓN
	<input checked="" type="checkbox"/>	<input checked="" type="checkbox"/>	<input checked="" type="checkbox"/>	
	<input checked="" type="checkbox"/>	<input checked="" type="checkbox"/>	<input checked="" type="checkbox"/>	
	<input checked="" type="checkbox"/>	<input checked="" type="checkbox"/>	<input checked="" type="checkbox"/>	
	<input checked="" type="checkbox"/>	<input checked="" type="checkbox"/>	<input checked="" type="checkbox"/>	
	<input checked="" type="checkbox"/>	<input checked="" type="checkbox"/>	<input checked="" type="checkbox"/>	
	<input checked="" type="checkbox"/>	<input checked="" type="checkbox"/>	<input checked="" type="checkbox"/>	
	<input checked="" type="checkbox"/>	<input checked="" type="checkbox"/>	<input checked="" type="checkbox"/>	
	<input checked="" type="checkbox"/>	<input checked="" type="checkbox"/>	<input checked="" type="checkbox"/>	
	<input checked="" type="checkbox"/>	<input checked="" type="checkbox"/>	<input checked="" type="checkbox"/>	
	<input checked="" type="checkbox"/>	<input checked="" type="checkbox"/>	<input checked="" type="checkbox"/>	
	5. Vo. Bo. de trámite sin CFDI (cuando aplique).			
Nombre y firma Solicitante de trámite		Nombre y firma Jefe inmediato		
6. Fecha de entrega a Presupuesto: 13 Septiembre 23				
7. Nombre del Proveedor: Hercom Computadoras de Hºdalgo, SACU				
8. Importe a pagar: \$ 17,150.00				
9. Importe de retención:				
10. Observaciones:		OK		

11. Presupuesto:			
	Poliza Origen	Poliza Cancelada	Poliza Vigente
Orden de Compra	501		
Poliza	P01825		
Compra	622		
Poliza	P01826		
Comprobacion de gastos			

12. Contabilidad:			
	Poliza Origen	Poliza Cancelada	Poliza Vigente
Orden de Pago	511		
Poliza	P01883		
Proveedor	563		
Poliza	000764		
Fecha	15 Septiembre 23		

DEPTO. CONTABILIDAD  
 PAGO  
 PROCESADO

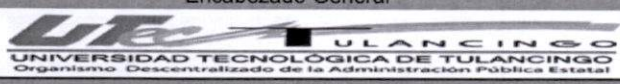

**SOLICITUD DE RECURSOS ECONOMICOS**

F-22-01-R1;210817

B. Código/Revisión;Fecha:

F-19-04-R1;18042023

Datos de los Registros (evidencia):

C. Página

1

de

1

D. Fecha de elaboración:

06/09/2023

E. Periodo al que aplica:

2023

1. FOLIO: 853

**DATOS GENERALES**

*Ejercicio del Recurso 2023*

2. PROYECTO:

324 61

3. PARTIDA:

2140

4. REQUISICION NO. 302

5. SOLICITANTE:

**L.A.E. MARICELA SANTUARIO ORTIZ**

6. ÁREA SOLICITANTE:

**RECURSOS MATERIALES**

7. PUESTO:

**JEFA DEL DEPARTAMENTO**

8. CONTRATO O PEDIDO No.

**N/A POR NO REBASAR LAS 300 UMAS**

(JUSTIFIQUE EN CASO DE NO INCLUIRLO)

**9. SOLICITUD DE**

**N/A POR NO REBASAR LAS 300 UMAS**

VIÁTICOS

(ANEXO F-16-0XX)

PAGO A PROVEEDORES

DOCUMENTOS A COMPROBAR

(ANEXO F-16-0XX)

REPOSICION DE GASTOS

REEMB. DE FONDO REV.

BECAS

\$17,150.00

*Pg 32 \$11,302.57  
61 \$ 5,847.43*

10. IMPORTE SOLICITADO:

11. CON LETRA:

(Diecisiete mil ciento cincuenta pesos 00/100 M.N.)

12. CONCEPTO:

Compra de cables HDMI y cables de corriente para pantallas necesarios para utilizar adecuadamente las pantallas que se tienen en las aulas de esta Universidad.

**DEPTO DE CONTABILIDAD**

**OBSERVACIONES**

*A: 21701 Pg 32*

**FORMA DE PAGO**

**CHEQUE**

13. A NOMBRE DE

14. CHEQUE PARA EL DIA:

15. DOCUMENTO COMPROBATORIO:

\*FACTURA

\*RECIBO

**TRANSFERENCIA**

NOMBRE DE

Hercom Computadoras de Hidalgo, S.A. DE C.V.

**0122 9000 1765 2144 46 FAVOR DE VERIFICAR EL NÚM. EN HOJA ANEXA**

18. NOMBRE DEL BANCO:

BBVA

19. TRANSFERENCIA PARA EL DIA:

08/09/2023

20. DOCUMENTO COMPROBATORIO:

\*RECIBO

**PROCESADO**

**22 FIRMAS**

SOLICITA:

SUFICIENCIA PRESUPUESTAL

VO.BO.

AUTORIZA:

L.A.E. Maricela Santuario Ortiz  
Jefa del Depto. De Rec. Materiales

L.C. Liliana Reyes Kanhan  
Jefa del Depto. de Presupuesto

L.C. José Humberto Angeles Hernández  
Director de Admón. y Finanzas

Mtro. José Antonio Zamora Guido  
Rector





HERCOM COMPUTADORAS DE HIDALGO  
 RFC: HCH070307082  
 Av. Constituyentes Col. Constitución 100 C.P. 42080 Pachuca Hidalgo México  
 Tel: 771 107 51 94  
 Moneda: MXN  
 Método de pago: PUE  
 Forma de pago: 03

Cuentas para depósito  
 Banco: BBVA CLABE INTERBANCARIA 012290001566995537  
 Banco: BBVA CLABE INTERBANCARIA 012290001765214446  
 Banco: SANTANDER CLABE INTERBANCARIA 01-43-11-65-50-53-55-12-67

**FACTURAR A:**

UNIVERSIDAD TECNOLÓGICA DE TULANCINGO  
 CAMINO A AHUEHUETITLA 301, LAS PRESAS, 43645 Tulancingo de Bravo,  
 HID, México  
 RFC: UTT9507201E7

**Factura B30746**  
 05/09/2023

CÓDIGO PRODUCTO	CVE. SAT	DESCRIPCIÓN	CANTIDAD	UNIDAD	CVE. SAT	PREC. UNIT. S/IMP.	IMPUESTOS	DESC.	PRECIO TOTAL
353274	26121600	[353274] CABLE HDMI MANHATTAN 1.4 M-M 7.5M+ETHERNET - EXTREMO SECUNDARIO: 1 X 19-PIN HDMI DIGITAL AUDIO/VIDEO - MALE - 100MBIT/S - ADMITE HASTA 1920 X 1080 - NÍQUEL CONTACTO CHAPADO - 30 AWG - NEGRO 353274	50.00	Pieza	H87	\$ 215.52	IVA(16%)	0.00	\$ 12,500.00
G5800N3	26121600	[G5800N3] CABLE DE ALIMENTACIÓN BROBOTIX UNIVERSAL DE 2 CLAVIJAS 1.5M G5800N3	30.00	Pieza	H87	\$ 133.62	IVA(16%)	0.00	\$ 4,650.00

Subtotal \$ 14,784.48  
 IVA 16% \$ 2,365.52  
**Total \$ 17,150.00**

DIECISIETE MIL CIENTO CINCUENTA PESOS 00/100 M.N  
 Utilice la siguiente referencia al realizar su pago: **B30746**

Emitter certificate: 00001000000509500874  
 Expedition place: 42080  
 Emission Date: 2023-09-05 18:05:57  
 Fiscal Folio: A5409997-48A3-5090-B160-EgA746CB73C9

SAT Certificate: 00001000000504204441  
 Fiscal Regime: 601  
 Fecha de timbrado: 2023-09-05 18:06:00  
 Uso de CFDI: Gastos en general



**Sello digital del emisor**  
 WfEamFbVdXCOOCtoxf6HbbaqZULnsew6NvZDhVwofSuz2gEQ55dgnp2p0kxhYFvBw/0R07gm9W7pLAD5NoCTZJZqY5M6-DABMwXaXlR3eAmpT6CaudD3mlYmD0sPAuWALofdygTBColdGqBkmOwhF3f0Gp1G670McXELNHeK0x0ZVb/  
 qfW6XgHpxOFfP6oEzAuV8zoAgZLz/0MRqAgR0KZ0z0gBwNyYH3kMBMYPrqgPMPaPwMuf-vknR3M17y8eEV/FCGM7uMiqP304gYR7yKdITTM870i-7pEiEZba0-

**Sello digital de SAT**  
 gmpM6wNVPDwBuQK3075aBv3dgyJOLBzucFgHvVjgRbFpJCVFwXEXUJG/aywHtPpoTMeKFFyCbWcstJozUNgsmW0mbegTCyYbAlJgweYH45P85CiqHtUwV0PvI6gzskL5p0BoZvVTgE9H4HJyMjVGC0zCaewMT6o/ZRwADMw-yLw  
 OCYvoMRdxcNERCpY8ppEvd7grFmp0X0jH+H0BoR2gUP6MZ/J3ZFO-WBwLUB6avnlA/WaymGau7ZL0P0qpg-gtgh0XK/oQeNVJyK0e-zxyeChdbq524cWJLgK0-

**Cadena original del complemento del certificado digital del SAT**  
 [L1]A6409997-48A3-5090-B160-EgA746CB73C9B093-09-  
 05T1B060302D1042TFR6B6FamFbVdXCOOCtoxf6HbbaqZULnsew6NvZDhVwofSuz2gEQ55dgnp2p0kxhYFvBw/0R07gm9W7pLAD5NoCTZJZqY5M6-DABMwXaXlR3eAmpT6CaudD3mlYmD0sPAuWALofdygTBColdGqBkmOwhF3f0Gp1G67  
 0McXELNHeK0x0ZVb/qfW6XgHpxOFfP6oEzAuV8zoAgZLz/0MRqAgR0KZ0z0gBwNyYH3kMBMYPrqgPMPaPwMuf-vknR3M17y8eEV/FCGM7uMiqP304gYR7yKdITTM870i-7pEiEZba0-10000100000504204441

Este documento es una representación impresa de un CFDI

Recibi de conformidad la mercancía arriba citada con factura original. Por este pagaré, reconozco (emos), deber y me(nos) obligo(amos) a pagar incondicionalmente a su vencimiento el día 05/09/2023 a la orden de HERCOM COMPUTADORAS DE HIDALGO la cantidad de \$ 17,150.00 DIECISIETE MIL CIENTO CINCUENTA PESOS 00/100 M.N, valor recibido en mercancías y/o servicios, a mi (nuestra) entera satisfacción.

En caso de mora, causará un interés moratorio mensual del 10% hasta su total liquidación. Este pagaré no es domiciliado, es mercantil y está regido por la ley General de Títulos y Operaciones de Crédito, quedando dispensado del protesto para todo los efectos legales a que haya lugar, todo Cheque Devuelto causará un cargo del 20% sobre el monto del mismo, de conformidad con lo dispuesto por la Ley General de Títulos y Operaciones de Crédito.

*Misdecto . 2023 . FE - Hercom . 30746 .*

UNIVERSIDAD TECNOLÓGICA DE TULANCINGO  
 Firma de conformidad

DISTRIBUIDOR AUTORIZADO



TRAMITARSE BAJO MI RESPONSABILIDAD  
 MTR. JOSÉ ANTONIO ZAMORA GUIDO  
 RECTOR  
 UNIVERSIDAD TECNOLÓGICA DE TULANCINGO

---

DISTRIBUIDOR AUTORIZADO

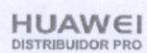

### Verificación de comprobantes fiscales digitales por internet

RFC del emisor	Nombre o razón social del emisor	RFC del receptor	Nombre o razón social del receptor
HCH070307Q82	HERCOM COMPUTADORAS DE HIDALGO	UTT9507201E7	UNIVERSIDAD TECNOLOGICA DE TULANCINGO
Folio fiscal	Fecha de expedición	Fecha certificación SAT	PAC que certificó
A5409997-48A3-5090-B160-E9A746CB73C9	2023-09-05T18:05:57	2023-09-05T18:06:00	CVD110412TF6
Total del CFDI	Efecto del comprobante	Estado CFDI	Estatus de cancelación
\$17,150.00	Ingreso	Vigente	Cancelable con aceptación

Imprimir

**CÉDULA DE IDENTIFICACIÓN FISCAL****HACIENDA**  
SECRETARÍA DE HACIENDA Y CRÉDITO PÚBLICO**SAT**  
SERVICIO DE ADMINISTRACIÓN TRIBUTARIAHCH070307Q82  
Registro Federal de ContribuyentesHERCOM COMPUTADORAS DE  
HIDALGO  
Nombre, denominación o razón  
socialidCIF: 14100293283  
VALIDA TU INFORMACIÓN  
FISCAL**CONSTANCIA DE SITUACIÓN FISCAL**Lugar y Fecha de Emisión  
**PACHUCA DE SOTO, HIDALGO A 01 DE DICIEMBRE  
DE 2022**

HCH070307Q82

**Datos de Identificación del Contribuyente:**

<b>RFC:</b>	HCH070307Q82
<b>Denominación/Razón Social:</b>	HERCOM COMPUTADORAS DE HIDALGO
<b>Régimen Capital:</b>	SOCIEDAD ANONIMA DE CAPITAL VARIABLE
<b>Nombre Comercial:</b>	HERCOM
<b>Fecha Inicio de operaciones:</b>	07 DE MARZO DE 2007
<b>Estatus en el padrón:</b>	ACTIVO
<b>Fecha de último cambio de estado:</b>	20 DE MARZO DE 2007

**Datos del domicilio registrado**

<b>Código Postal:</b> 42080	<b>Tipo de Vialidad:</b> AVENIDA (AV.)
<b>Nombre de Vialidad:</b> CONSTITUYENTES	<b>Número Exterior:</b> 100
<b>Número Interior:</b>	<b>Nombre de la Colonia:</b> CONSTITUCION
<b>Nombre de la Localidad:</b> PACHUCA DE SOTO	<b>Nombre del Municipio o Demarcación Territorial:</b> PACHUCA DE SOTO
<b>Nombre de la Entidad Federativa:</b> HIDALGO	<b>Entre Calle:</b> ARTICULO 8
<b>Y Calle:</b> ARTICULO 9	<b>Correo Electrónico:</b>
<b>Tel. Fijo Lada:</b>	<b>Número:</b>

Página [1] de [3]

**HACIENDA**  
SECRETARÍA DE HACIENDA Y CRÉDITO PÚBLICO**SAT**  
SERVICIO DE ADMINISTRACIÓN TRIBUTARIA**Contacto**Av. Hidalgo 77, col. Guerrero, C.P. 06300, Ciudad de México.  
Atención telefónica desde cualquier parte del país:  
MarcaSAT 55 627 22 728 y para el exterior del país  
(\*52) 55 627 22 728



Tel. Fijo Lada:

Número:

Estado del domicilio:

Estado del contribuyente en el domicilio:

### Actividades Económicas:

Orden	Actividad Económica	Porcentaje	Fecha Inicio	Fecha Fin
1	Comercio al por mayor de equipo y accesorios de cómputo	70	07/03/2007	
2	Comercio al por mayor de mobiliario y equipo de oficina	10	01/10/2015	
5	Alquiler de equipo de cómputo y de otras máquinas y mobiliario de oficina	5	01/01/2022	
3	Comercio al por mayor de artículos de papelería para uso escolar y de oficina	5	01/01/2022	
4	Comercio al por menor de computadoras y sus accesorios	5	01/01/2022	
7	Reparación y mantenimiento de otro equipo electrónico y de equipo de precisión	2	01/01/2022	
6	Comercio al por menor de artículos de papelería	2	01/01/2022	
8	Servicios de consultoría en computación	1	01/01/2022	

### Regímenes:

Régimen	Fecha Inicio	Fecha Fin
Régimen General de Ley Personas Morales	07/03/2007	

### Obligaciones:

Descripción de la Obligación	Descripción Vencimiento	Fecha Inicio	Fecha Fin
Entero de retenciones mensuales de ISR por sueldos y salarios	A más tardar el día 17 del mes inmediato posterior al periodo que corresponda.	07/03/2007	
Declaración informativa anual de pagos y retenciones de servicios profesionales. Personas Morales. Impuesto Sobre la Renta	A más tardar el 15 de febrero del año siguiente	07/03/2007	
Declaración informativa anual de retenciones de ISR por arrendamiento de inmuebles	A más tardar el 15 de febrero del año siguiente	07/03/2007	
Pago definitivo mensual de IVA.	A más tardar el día 17 del mes inmediato posterior al periodo que corresponda.	07/03/2007	
Declaración de proveedores de IVA	A más tardar el último día del mes inmediato posterior al periodo que corresponda.	07/03/2007	
Declaración informativa de IVA con la anual de ISR	Conjuntamente con la declaración anual del ejercicio.	07/03/2007	
Declaración anual de ISR del ejercicio Personas morales.	Dentro de los tres meses siguientes al cierre del ejercicio.	07/03/2007	

Página [2] de [3]



#### Contacto

Av. Hidalgo 77, col. Guerrero, C.P. 06300, Ciudad de México.  
Atención telefónica desde cualquier parte del país:  
MarcaSAT 55 627 22 728 y para el exterior del país  
(+52) 55 627 22 728



Pago provisional mensual de ISR personas morales régimen general	A más tardar el día 17 del mes inmediato posterior al periodo que corresponda.	01/04/2008	
--	--	------------	--

Sus datos personales son incorporados y protegidos en los sistemas del SAT, de conformidad con los Lineamientos de Protección de Datos Personales y con diversas disposiciones fiscales y legales sobre confidencialidad y protección de datos, a fin de ejercer las facultades conferidas a la autoridad fiscal.

Si desea modificar o corregir sus datos personales, puede acudir a cualquier Módulo de Servicios Tributarios y/o a través de la dirección <http://sat.gob.mx>

"La corrupción tiene consecuencias ¡denúnciala! Si conoces algún posible acto de corrupción o delito presenta una queja o denuncia a través de: [www.sat.gob.mx](http://www.sat.gob.mx), [denuncias@sat.gob.mx](mailto:denuncias@sat.gob.mx), desde México: (55) 8852 2222, desde el extranjero: + 55 8852 2222, SAT móvil o [www.gob.mx/sfp](http://www.gob.mx/sfp)".

Cadena Original Sello:  
Sello Digital:

||2022/12/01|HCH070307Q82|CONSTANCIA DE SITUACIÓN FISCAL|20000108888800000031||  
gZ+1L2ADce4+GMJw16T13bf9Lq1Zx6A9EvDkJBOWaAEfKQ6PrjgmcqF6ZOqbRw6fFdUBnU4IW3fdmTYgW+X  
CovPxxHtRsdKGUXWosdvh4kMgHw4Ym/lhKHsF+ar6QNd7KjWXmgPccOGONnOycmlJAQp5AA3jWLYHpAt07/  
0iAuU=







HERCOM COMPUTADORAS DE HIDALGO SA DE CV  
AV CONSTITUYENTES 100  
CONSTITUCION  
PACHUCA DE SOTO  
HGO MEXICO CP 42080

**Estado de Cuenta**  
MAESTRA PYME BBVA  
PAGINA 1 / 34

Periodo	DEL 01/01/2023 AL 31/01/2023
Fecha de Corte	31/01/2023
No. de Cuenta	0176521444
No. de Cliente	74800935
R.F.C	HCH070307Q82
No. Cuenta CLABE	012290001765214446

SUCURSAL : 1682 CENTRO PYME PACHUCA NORTE  
DIRECCION: BLVD. FELIPE ANGELES 1402 COL. STA. JULIA  
MEX HI  
PLAZA: PACHUCA  
TELEFONO: 7171121

Información Financiera

MONEDA NACIONAL

Encabezado General		A. Nombre del Formato:	
		<b>REQUISICIÓN DE BIENES Y SERVICIOS</b>	
F-24-004/R1:300415		B. Código/Revisión; Fecha:	
		F-16-09-R10:120922	
Datos para los Registros (Evidencia):			
C. Página		de	
D. Fecha de elaboración:	martes, 29 de agosto de 2023	E. Periodo al que se aplica:	Enero- Abril 2023

<b>RECURSOS MATERIALES Y SERVICIOS GENERALES.</b>		1. Folio:	<b>3000302</b>
2. Fecha que se requiere el bien o servicio: (dd/mm/aaaa)	<b>30/08/2023</b>	3. Lugar de entrega	4. Prioridad:
			Urgente
5. Nombre y Firma del solicitante:		Mtra. Ma. Elena Hernández Briones	Normal: <b>X</b>
6. Nombre y Firma del Jefe inmediato del solicitante		Mtra. Ma. Elena Hernández Briones	
7. Proyecto:	<b>61</b>	8. Nombre y Firma del líder del proyecto:	L. C José Humberto Hernández Ángeles

**9. JUSTIFICACIÓN:**  
 Con la finalidad de contar con los insumos electricos y de apoyo (soportes para pantallas, cables de corriente, hdmi, controles) necesarios para utilizar adecuadamente las pantallas que se tienen en las aulas, las cuales funcionan como herramientas para la enseñanza para los estudiantes de cada Programa Educativo.

10. Clave artículo	11. Clave (ID)	12. Partida (Progr. Y Pres.)	13. Cantidad	14. Unidad de Medida	15. Concepto	16. Especificaciones Técnicas (para servicios, integrar ficha descriptiva)	17. Precio por Unidad (con IVA)	18. Subtotal
1		29401	50	Pieza	Cable	Cable HDMI de 7.5 metros uso rudo	\$ 340.00	\$ 17,000.00
2		29401	30	Pieza	Cable	Cable de alimentación universal de y dos clavijas	\$ 140.00	\$ 4,200.00

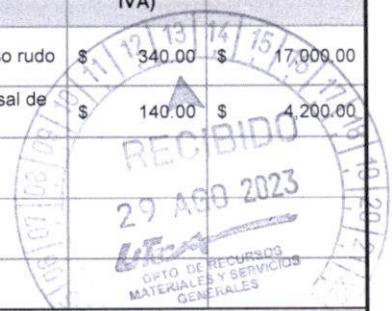

<b>AUTORIZACIÓN DE PROGRAMACIÓN Y PRESUPUESTO</b>				<b>24. OBSERVACIONES:</b>	
19. Total del Gasto:	20. Máximo Autorizado:	21. Proyecto:	22. Fuente de financiamiento:		
21,200.00		<b>61</b>	Federal Fiscal IP Proyecto Especial		

**23. FIRMA DE AUTORIZACIÓN:**

**25. DEBERÁ VALIDAR LA EXISTENCIA DE BIENES O SERVICIOS REQUERIDOS MEDIANTE COTIZACIÓN ADJUNTA**  
 La cotización debe incluir vigencia de la cotización, datos del proveedor (RFC), forma de pago y datos bancarios, en su caso.

<b>26. NOMBRE Y FIRMA DEL DIRECTOR DE ADMINISTRACIÓN Y FINANZAS:</b> L.C. José Humberto Hernández Ángeles	<b>27. NOMBRE Y FIRMA DEL RECTOR:</b> Mtro. José Antonio Zamora Guido
--	--

28. FIRMA DE CONFORMIDAD, FECHA Y EVALUACION DEL SERVICIO: (Favor de marcar con una X la satisfacción del servicio)	Firma:	Fecha:					
	EVALÚE EL SERVICIO PROPORCIONADO POR REC. MAT.	Muy satisfecho(10-8)	<input checked="" type="radio"/>	Satisfecho (8-6)	<input type="radio"/>	Poco Satisfecho (6-0)	<input type="radio"/>
	EVALÚE EL SERVICIO PROPORCIONADO POR EL PROVEEDOR (SI APLICA)	Muy satisfecho(10-8)	<input checked="" type="radio"/>	Satisfecho (8-6)	<input type="radio"/>	Poco Satisfecho (6-0)	No aplica <input type="radio"/>

**NOTA:**  
 En caso de ser **monto mayores de 300 veces la UMA** se deberá de verificar el procedimiento de adjudicación: DIRECTA, INVITACIÓN O LICITACIÓN, dependiendo de ello será el tiempo de entrega, conforme lo estipula la Ley en la materia, y el área usuaria deberá **requisitar ADICIONALMENTE, los formatos F-16-11, F-16-13 y/o F-16-18 cuando apliquen**



### REQUISICIÓN 302

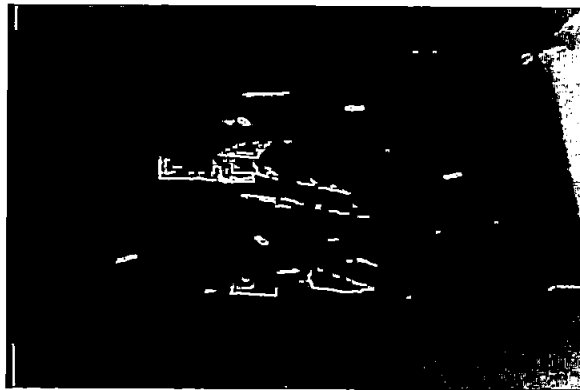
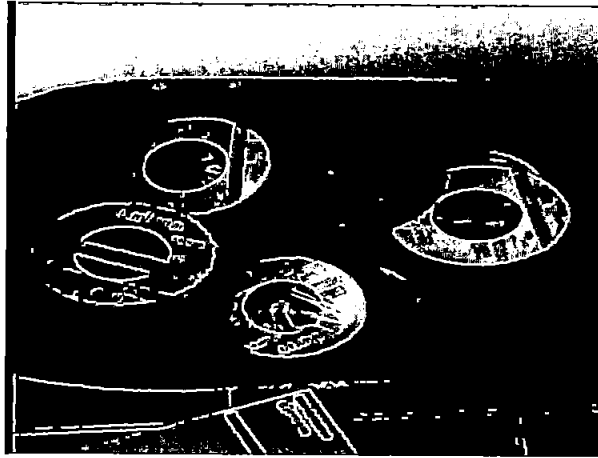

**Atentamente**

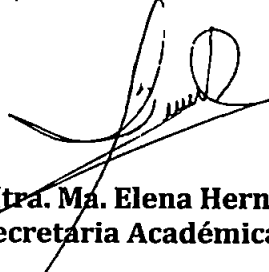

**Mtra. Ma. Elena Hernández Briones**  
Secretaría Académica



Fecha y hora de consulta

15/09/2023 4:27:30 PM

Contrato

00088633

Nombre del Cliente

UNIVERSIDAD TECNOLOGICA DE  
TULANCINGO

BBVA Net Cash - Pagos Mismo Banco

## Operación autorizada

## Datos del firmante

Usuario: ADMIN1

Poder: 100%

## Datos de la operación

Tipo de operación: Pago Mismo Banco

Descripción: HERCOM

Importe de la operación: 17,150.00 MXP

Cuenta de retiro: 0119828257

Cuenta de depósito: 0176521444

Divisa de la cuenta: MXP

Divisa de la cuenta: MXP

Titular de la cuenta: UNIVERSIDAD TECNOLOG ICA  
DE TULANCINGOTitular de la cuenta: HERCOM COMPUTADORAS DE  
HIDALGO SA DE CV

Fecha de creación: 15/09/2023

Fecha de aplicación: 15/09/2023

Hora: 16:27:28

Instrumento de seguridad: ASD 1856803838

Motivo de pago: CABLES HDMI

## Datos de confirmación de la transferencia

Folio de firma: 0099344280

Folio único: I323202309151627280099344287

## Estado operación

Porcentaje firmado: 100%

Estado: Operado

## Detalle de firmas

Acción	Usuario	Porcentaje aportado	Fecha
CREO	ADMIN1	— %	15/09/2023
FIRMO	ADMIN1	100 %	15/09/2023