

Encabezado General		A. Nombre del Formato:	
 <b>UNIVERSIDAD TECNOLÓGICA DE TULANCINGO</b> <small>Organismo Descentralizado de la Administración Pública Estatal</small>		<b>LISTA DE VERIFICACIÓN DE DOCUMENTACIÓN          COMPROBATORIA Y JUSTIFICATIVA PARA PÓLIZA.</b>	
F-22-01-R1;210817		B. Código/Revisión;Fecha	
F-16-36-R1;230223			
Datos de los Registros (evidencia):		C. Página	
		1 de 1	
D. Fecha de elaboración:		E. Periodo al que aplica:	
		2023	
1. Número de folio de solicitud de recursos económicos (F-19-04)			
2. Número de contrato y/o pedido: (justifique en caso de no incluirlo): <i>N/A por NO rebasar las 300 UMA's</i>			
3. Verificación de documentos			
A.- Solicitud de recursos económicos (F-19-04), firmada. <i>Revisión número de contrato o pedido o justificación.</i> <i>Revisión de concepto</i> B.- Factura <i>Validación de CFDI: comprobantes fiscales y/o factura (cumplir con todos los requisitos fiscales y archivos XML y PDF).</i> C.- Constancia de Situación Fiscal por el SAT del proveedor. D.- Estado de Cta. del proveedor (datos bancarios). E.- Requisición de bienes y/o servicios (F-16-09), firmada. F.- Contrato y/o Pedido (cuando aplique). G.- Evidencia debidamente firmada (fotografías, informes, resguardo del bien, etc.). H.- Comprobante de pago (transferencia). I - Pago en parcialidades o diferido (PPD), complemento de pago (cuando aplique).	RM		CONTABILIDAD
	PRIMERA REVISIÓN	SEGUNDA REVISIÓN	REVISIÓN
	<input checked="" type="checkbox"/>	<input checked="" type="checkbox"/>	<input checked="" type="checkbox"/>
	<input checked="" type="checkbox"/>	<input checked="" type="checkbox"/>	<input checked="" type="checkbox"/>
	<input checked="" type="checkbox"/>	<input checked="" type="checkbox"/>	<input checked="" type="checkbox"/>
	<input checked="" type="checkbox"/>	<input checked="" type="checkbox"/>	<input checked="" type="checkbox"/>
	<input checked="" type="checkbox"/>	<input checked="" type="checkbox"/>	<input checked="" type="checkbox"/>
	<input checked="" type="checkbox"/>	<input checked="" type="checkbox"/>	<input checked="" type="checkbox"/>
	<input checked="" type="checkbox"/>	<input checked="" type="checkbox"/>	<input checked="" type="checkbox"/>
	<input checked="" type="checkbox"/>	<input checked="" type="checkbox"/>	<input checked="" type="checkbox"/>
	<input checked="" type="checkbox"/>	<input checked="" type="checkbox"/>	<input checked="" type="checkbox"/>
4. Vo. Bo. de trámite sin CFDI (cuando aplique).			
Nombre y firma		Nombre y firma	
Solicitante de trámite		Jefe inmediato	
		<i>23 Marzo 23</i>	
5. Fecha de entrega a Presupuesto:			
<i>23 Marzo 23</i>			
6. Observaciones: <i>₱ 4,655.00</i>			

7. Presupuestos:	
Orden de Compra	<i>114</i>
Poliza	<i>P00394</i>
Compra	<i>137</i>
Poliza	<i>P00395</i>



DEPTO DE CONTABILIDAD  
**PAGO**  
**PROCESADO**

8. Contabilidad:	
Orden de Pago	<i>115</i>
Poliza	<i>P00418</i>
Proveedor	<i>122</i>
Poliza	<i>C00173</i>
Fecha	<i>24 Marzo 23</i>

173		A. Nombre del Formato:	
		<b>SOLICITUD DE RECURSOS ECONOMICOS</b>	
F-22-01-R1;210817		B: Código/Revisión;Fecha:	F-19-04-R1;210817
Datos de los Registros (evidencia):		C. Página	1 de 1
D. Fecha de elaboración:	23/03/2023	E. Periodo al que aplica:	2022

**DATOS GENERALES**

1. FOLIO: 236  
Ejercicio del Recurso 2023

2. PROYECTO:	62 ✓	3. PARTIDA:	31101 ✓	4. REQUISICION NO.	2
5. SOLICITANTE:	L.A.E. MARICELA SANTUARIO ORTIZ				
6. ÁREA SOLICITANTE:	RECURSOS MATERIALES				
7. PUESTO:	JEFA DEL DEPARTAMENTO				
8. CONTRATO O PEDIDO No. (JUSTIFIQUE EN CASO DE NO INCLUIRLO)	N/A POR NO REBASAR LAS 300 UMAS				

**9. SOLICITUD DE**

N/A POR NO REBASAR LAS 300 UMAS

VIÁTICOS	<input type="checkbox"/>	(ANEXO F-16-0XX)	PAGO A PROVEEDORES	<input checked="" type="checkbox"/>
GASTOS A COMPROBAR	<input type="checkbox"/>	(ANEXO F-16-0XX)	REPOSICION DE GASTOS	<input type="checkbox"/>
EMB. DE FONDO REV.	<input type="checkbox"/>		BECAS	<input type="checkbox"/>

\$4,655.00

(Cuatro mil seiscientos cincuenta y cinco pesos 00/100 M.N.)

Servicio de energía eléctrica correspondiente a Santa Ursula, durante el periodo del 13 de feb. al 16 de marzo 2023

**OBSERVACIONES**

**FORMA DE PAGO**

**CHEQUE**

13. A NOMBRE DE \_\_\_\_\_  
 14. CHEQUE PARA EL DIA: \_\_\_\_\_  
 15. DOCUMENTO COMPROBATORIO: \_\_\_\_\_

**TRANSFERENCIA**

16. NOMBRE DE \_\_\_\_\_  
 NOMBRE DEL BANCO: \_\_\_\_\_  
 TRANSFERENCIA PARA EL DIA: \_\_\_\_\_  
 20. DOCUMENTO COMPROBATORIO: \_\_\_\_\_

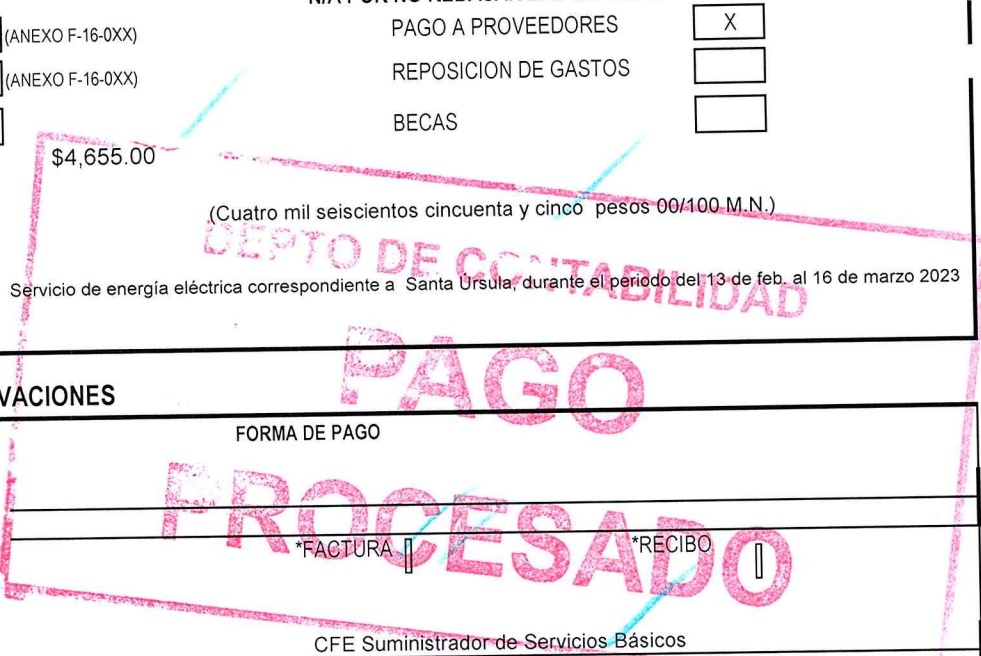

CFE Suministrador de Servicios Básicos  
**FAVOR DE VERIFICAR EL NÚM.EN en portal bancario**

BBVA  
 27/01/2023

**21. FIRMAS**

DIRECCIÓN DE ADMINISTRACIÓN Y FINANZAS

RECTORIA

  
 SOLICITO

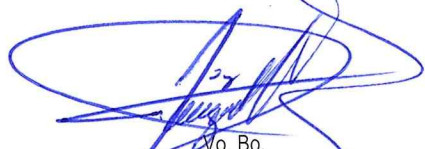
  
 Co. Bo.

  
 AUTORIZÓ

L.A.E. MARICELA SANTUARIO ORTIZ

L.C. JOSE HUMBERTO ÁNGELES HERNÁNDEZ

MTRO. JOSÉ ANTONIO ZAMORA GUIDO

RFC emisor: CSS160330CP7  
 Nombre emisor: CFE SUMINISTRADOR DE SERVICIOS BASICOS  
 Folio: 000023840944  
 RFC receptor: UTT9507201E7  
 Nombre receptor: UNIVERSIDAD TECNOLÓGICA DE TULANCINGO  
 Código postal del receptor: 43645  
 Régimen fiscal receptor: General de Ley Personas Morales  
 Uso CFDI: Gastos en general

Folio fiscal: 4DE4CE6F-A678-4D54-ACC9-EB6021B95D2C  
 No. de serie del CSD: 00001000000516932473  
 Serie: UH  
 Código postal, fecha y hora de emisión: 43440 2023-03-21 19:18:31  
 Efecto de comprobante: Ingreso  
 Régimen fiscal: General de Ley Personas Morales  
 Exportación: No aplica

**Conceptos**

Clave del producto y/o servicio	No. identificación	Cantidad	Clave de unidad	Unidad	Valor unitario	Importe	Descuento	Objeto impuesto		
83101800		1	KWH		2,070.28	2,070.28		Si objeto de impuesto.		
Descripción	Energía				Impuesto	Tipo	Base	Tipo Factor	Tasa o Cuota	Importe
					IVA	Traslado	2,070.28	Tasa	16.00%	331.24
Número de pedimento		Número de cuenta predial								

Moneda: Peso Mexicano  
 Forma de pago: Por definir  
 Método de pago: Pago en parcialidades o diferido

Subtotal \$ 2,070.28  
 Impuestos trasladados IVA 16.00% \$ 331.24  
**Total \$ 2,401.52**

Sello digital del CFDI:  
 d3LAtq7WY6dZ3QGrjv5J4e8vvtLmZZuOEE6LOVIHCCIA0sK31cto6GTJ9avZBX0Epd66EMRgvOA2oD78U9KypcleV6uSe2Q3U147hg3QBYePg/fMMios2aEemA4g5FemMKeVErat+GVblgOQYgB1ex2zUWDF9u2978E3Z5KRIR/GIHmhc+JgtHccdf7LGTJTe3FbmTzeJihdZJFQVhEYprMycyn7xP0nVliJlceg5568A2bUW4Gj1w4oO0s6Y50PHqNEH0+wdxv6GfGfh19jftfyEU2Y2o691SIUdOm35AM2MjttbxfSBa0+8Ufw4gxrU5xr4xOvogGLtovHQKA==

Sello digital del SAT:  
 phQjCB/Vvkse9kPavWWZlOXSCFHzvClisyNRB6GRG0j5eLJ1LgSU/3edhEq3ITnbW9eDuvIT1yEDzJUA3xlqG+oJBlauhVifrpItW8gUiZojjSfJqBQReG+prdMJZaKNuDcfQq7e8lPmYRwb0pwIxj9SglcFhtk4ILUjfsSk2OHGOWi02FN402f9EFOIWM1dNyOdF6edSzfQ3BjlsPU8ldO25k4nerWkedGBdnYSE7p18F06JZ0gT2RuMEQEuzdxt3LPNwMFFDglZlxoMd+zEJk8RY4IT/HmPw50MzUq7Acs4TYvAKQ1ISzS87mxdTutsUCpUK3nrvDfpyofw==

Cadena Original del complemento de certificación digital del SAT:  
 ||1.1|4DE4CE6F-A678-4D54-ACC9-EB6021B95D2C|2023-03-21T19:24:06|FAC100625MCO|d3LAtq7WY6dZ3QGrjv5J4e8vvtLmZZuOEE6LOVIHCCIA0sK31cto6GTJ9avZBX0Epd66EMRgvOA2oD78U9KypcleV6uSe2Q3U147hg3QBYePg/fMMios2aEemA4g5FemMKeVErat+GVblgOQYgB1ex2zUWDF9u2978E3Z5KRIR/GIHmhc+JgtHccdf7LGTJTe3FbmTzeJihdZJFQVhEYprMycyn7xP0nVliJlceg5568A2bUW4Gj1w4oO0s6Y50PHqNEH0+wdxv6GfGfh19jftfyEU2Y2o691SIUdOm35AM2MjttbxfSBa0+8Ufw4gxrU5xr4xOvogGLtovHQKA=|[00001000000507550482]|  
 RFC del proveedor de certificación: FAC100625MCO Fecha y hora de certificación: 2023-03-21 19:24:06  
 No. de serie del certificado SAT 00001000000507550482



*[Handwritten Signature]*  
 TULANCINGO  
 DE RESPONSABILIDAD  
 Mtro. JOSÉ ANTONIO ZAMORA CHINO  
 DIRECTOR GENERAL DE SERVICIOS

*Mi docto. 2023 FE - CFE - 23840944*

RFC emisor: CSS160330CP7  
 Nombre emisor: CFE SUMINISTRADOR DE SERVICIOS BASICOS  
 Folio: 000023691734  
 RFC receptor: UTT9507201E7  
 Nombre receptor: UNIVERSIDAD TECNOLOGICA DE TULANCINGO  
 Código postal del receptor: 43645  
 Régimen fiscal receptor: General de Ley Personas Morales  
 Uso CFDI: Gastos en general

Folio fiscal: 19C74A46-E2EA-42E3-897F-1B024B40D532  
 No. de serie del CSD: 00001000000516932473  
 Serie: UH  
 Código postal, fecha y hora de emisión: 43440 2023-02-15 18:32:12  
 Efecto de comprobante: Ingreso  
 Régimen fiscal: General de Ley Personas Morales  
 Exportación: No aplica

**Conceptos**

Clave del producto y/o servicio	No. identificación	Cantidad	Clave de unidad	Unidad	Valor unitario	Importe	Descuento		Objeto impuesto	
83101800		1	KWH		1,941.82	1,941.82			Si objeto de impuesto.	
Descripción	Energía				Impuesto	Tipo	Base	Tipo Factor	Tasa o Cuota	Importe
					IVA	Traslado	1,941.82	Tasa	16.00%	310.69
Número de pedimento		Número de cuenta predial								

Moneda: Peso Mexicano  
 Forma de pago: Por definir  
 Método de pago: Pago en parcialidades o diferido

Subtotal \$ 1,941.82  
 Impuestos trasladados IVA 16.00% \$ 310.69  
**Total \$ 2,252.51**

Sello digital del CFDI:  
 SHK0eB4GPVF9oQ9RULmkzdka4V+RilNnr4ENBKIVBbD9+fxG6FWNPyaw2M+fn3LM23d0K5lqyHaABuBAvU49KiTiapcNywVr5iZJgydwMjv64cmaAhy9o3O8FmBuy/Rv2UWwISKNiDqXMk97ppuA33yj/0e1Jsi0Q/rMEJWCmUXwFr3Q5B/hnxGzAWVK3pabnDFxUtUib437Lr/LyQ8PUVZKNCIBu1IPaD9NPLIsWndUxyEiikLZ5AZDIJMad+x32VULfO9h9LLw4h7og+dd09Xta142OomtNH8QsaqPA9tNapusqJgaZ971QdPrnBOZjhb2ZFxyZQqPKRpOHTsg==

Sello digital del SAT:  
 UCzKs0zUXAY8Xg1IDEh+qoa5EfeaX2bTKZDwV2BvnNqts6j9JH8bUUUXoM5XLH3xv185UDmTG2M48ujvHmr+PjHhFX+xRNuelIGWc8RMnS2e4UdzLZ9+r1lswtw9nFRHb0YQvywp8CeS+dsvvK+aldX+TztGePfo/2VD5UMS3emZ4qrSRGjz351EOcYdCvGO3F/0OmD4iaP1ojmy7r0s3zcygIR0TIIV8UPkubR/0u2mWU0kcjYX0kceojr7bflMnRDM15JUdNb5UnfydYtU9PRBNydb09xLmpo/UfVqBgK4MJXFX5EEodNZdRjKyZikw5V2GU4ss9cP8VegrA==



Cadena Original del complemento de certificación digital del SAT:  
 ||1.1|19C74A46-E2EA-42E3-897F-1B024B40D532|2023-02-15T18:35:37|FAC100625MC0|SHK0eB4GPVF9oQ9RULmkzdka4V+RilNnr4ENBKIVBbD9+fxG6FWNPyaw2M+fn3LM23d0K5lqyHaABuBAvU49KiTiapcNywVr5iZJgydwMjv64cmaAhy9o3O8FmBuy/Rv2UWwISKNiDqXMk97ppuA33yj/0e1Jsi0Q/rMEJWCmUXwFr3Q5B/hnxGzAWVK3pabnDFxUtUib437Lr/LyQ8PUVZKNCIBu1IPaD9NPLIsWndUxyEiikLZ5AZDIJMad+x32VULfO9h9LLw4h7og+dd09Xta142OomtNH8QsaqPA9tNapusqJgaZ971QdPrnBOZjhb2ZFxyZQqPKRpOHTsg=|00001000000507550482||  
 RFC del proveedor de certificación: FAC100625MC0 Fecha y hora de certificación: 2023-02-15 18:35:37  
 No. de serie del certificado SAT 00001000000507550482

RECIBO DE RESPONSA  
 D. MTR. JOSE ANTONIO ZAMORA GUIÑO  
 UNIVERSIDAD TECNOLOGICA DE TULANCINGO

Mi doctos 2023 FE CFE 23691734



Comisión Federal de Electricidad®

CFE Suministrador de Servicios Básicos  
Río Ródano No. 14, colonia Cuauhtémoc,  
Alcaldía Cuauhtémoc, Código Postal 06500,  
Ciudad de México, RFC: CSS160330CP7

### UNIVERSIDAD TECNOLOGICA DE TGO

SANTA URSULA  
UTEQ  
SANTA URZULA  
HUEHUETLA, HGO.  
C.P. 43440

TOTAL A PAGAR:

**\$4,655**

(CUATRO MIL SEISCIENTOS CINCUENTA Y CINCO PESOS M.N.)

**NO. DE SERVICIO : 952140500292**

**PERIODO FACTURADO:** 13 FEB 23 - 16 MAR 23

**RMU : 43440 14-05-21 UTT-950720 002 CFE**

**TARIFA:** GDMTO **NO. MEDIDOR:** PM853L **MULTIPLICADOR:** 1

**FECHA LÍMITE DE PAGO: 02 ABR 23**

**CARGA CONECTADA kW:** 18 **DEMANDA CONTRATADA kW:** 12

**CORTE A PARTIR: 03 ABR 23**

Concepto	No. medidor	Lectura actual		Lectura anterior		Diferencia	Totales
		Medida ●	Estimada ●	Medida ●	Estimada ●		
kWh	PM853L	x	2987	x	2440	547	547
kW	PM853L		4		0	4	4
kVArh	PM853L		110		74	36	36

Mes	Días de mes	Consumo prom. diario	Energía kWh	Precios \$/kWh
-----	-------------	----------------------	-------------	----------------

Mes	Factor de proporción	Demanda máxima \$/kW	Precios \$/kW	Importe (MXN)	Factor de potencia
-----	----------------------	----------------------	---------------	---------------	--------------------

Costos de la energía en el Mercado Eléctrico Mayorista					Desglose del importe a pagar	
Concepto	\$	\$/kW	\$/kWh	Importe (MXN)	Concepto	Importe (MXN)
Suministro	425.17	0.00	0.00	425.17	Cargo Fijo³	425.17
Distribución	0.00	270.95	0.00	270.95	Energía	1,656.56
Transmisión	0.00	0.00	96.16	96.16	2% Baja Tensión³	41.63
CENACE	0.00	0.00	3.45	3.45	Bonificación Factor de Potencia³	53.08-
Energía	0.00	0.00	621.85	621.85	Subtotal	2,070.28
Capacidad	0.00	660.76	0.00	660.76	IVA 16%	331.24
SCnMEM(¹)	0.00	0.00	3.39	3.39	Facturación del Periodo	2,401.52
<b>Total</b>	<b>425.17</b>	<b>931.71</b>	<b>724.85</b>	<b>2,081.73</b>	Adeudo Anterior	2,253.48
					<b>Total</b>	<b>\$4,655.00</b>

(1) SCnMEM: Costos relacionados con los servicios del Mercado. (2) DAP: Derecho al Alumbrado Público. (3) Cargos o créditos: Diversos conceptos que se pueden incluir en el aviso recibo relacionados con el suministro.  
**Fecha, hora y lugar de impresión:** 23 MAR 2023 12:01:33 hrs. Venustiano Carranza S/N Zona Centro San Bartolo Tutotepec San Bartolo Tutotepec Hidalgo Mexico C.P. 43440  
El Gobierno Federal trabaja contra la impunidad, con tu ayuda fortalecemos la lucha. Secretaría de la Función Pública quejas y denuncias al Teléfono:



43440 14-05-21 UTT-950720 002 CFE  
01 952140500292 230402 00004655 5



72DU08H451400030

Repartir

1

CFE contigo



**\$4,655**

(CUATRO MIL SEISCIENTOS CINCUENTA Y CINCO PESOS M.N.)

# CONSUMO HISTÓRICO

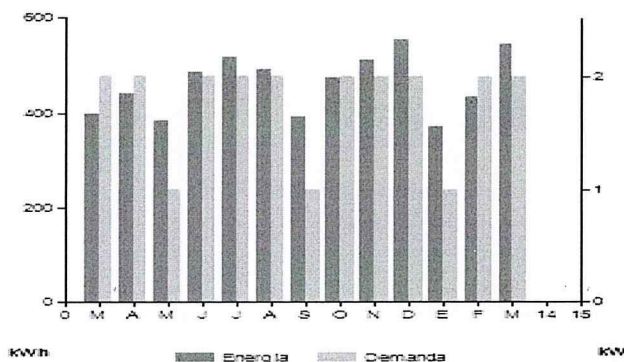

Periodo	Demanda kW	Consumo total kWh	Factor potencia %	Factor carga %	Precio medio (MXN)
MAR 22	2	398	99.92	19	4.1574
ABR 22	2	441	99.34	19	4.0584
MAY 22	1	386	99.44	13	3.2407
JUN 22	2	487	99.32	12	3.6235
JUL 22	2	520	98.87	11	3.6983
AGO 22	2	494	99.34	11	3.7483
SEP 22	1	393	99.92	17	3.3571
OCT 22	2	476	99.97	22	3.8156
NOV 22	2	512	99.88	25	3.5531
DIC 22	2	555	99.96	18	3.6845
ENE 23	1	373	99.99	17	3.4105
FEB 23	2	435	99.93	14	4.4640
MAR 23	2	547	99.78	18	3.7848

**Datos Fiscales del Receptor Cadena Original Este documento es una representación impresa de un CFDI PPD**

RFC: UTT9507201E7 Razón Social: UNIVERSIDAD TECNOLOGICA DE TULANCINGO Régimen Fiscal: General de Ley Personas Morales. Uso CFDI: Gastos en general. CP: 43645 Serie: UH Folio: 000023840944 Folio Fiscal: 4DE4CE6F-A678-4D54-ACC9-EB6021B95D2C N. Certificado del SAT: 00001000000507550482 No. certificado del CSD: 00001000000516932473 Fecha y Hora de certificación: 2023-03-21T19:24:06 Unidad de medida: No Aplica

[[4.0|UH|000023840944|2023-03-21T19:18:31|99|00001000000516932473|2070.28|MXN|2401.52|01|PPD|43440|CSS160330CP7|CFE SUMINISTRADOR DE SERVICIOS BASICOS|601|UTT9507201E7|UNIVERSIDAD TECNOLOGICA DE TULANCINGO|43645|601|G03|83101800|1|KWH|Energia|2070.28|2070.28|02|2070.28|002|Tasa|0.160000|331.24|2070.28|002|Tasa|0.160000|331.24|331.24|]]



d3LAtq7WY6dZ3OGrijv5J4e8vvtLmZZuOEE6LOVIHCCtA0sK31cto6GTJ9avZBX0Epd66EMRgvOA2oD78U9KYpcleV6uSe2Q3U147hg3QBYePg/IMMios2aEemA4g5FemMKeVErat+GVbigOQYgB1ex2zUWDF9u2978E3Z5KRIR/GIHmhc+JgtHccdf7LgtJTe3FbmTzeJhdZjFQVhEYprMycyn7xP0nVilJceg5568A2bt/Wt4Gj1w4o00s6Y50PHqNEH0+wdxv6GfGh19jftyEU2Z0691SIUdOm35AM2MjtbxISBa0+8Uhw4gxrU5xr4xOvogGLtovHQKA==

phQjCB/Vvkse9kPavWWzIOXSCFbHzvCisyNRB6GRG0j5eLJ1LgSU/3edhEq3ITnbW9eDuvIT1yEDzJUA3xlqG+oJBLEuhVfrpItW8gUiZojSfJqBOReG+prdMJZaKnuDcQq7e8IPmYRwb0pwIx/9SgIcFhtk4ILUjFSK2OHGO/Wi02FN402I9EFOIWM1dNyOdF6edSzfQ3BjjsPU8iO25k4nerWkedGBdnYSE7p18F06JZ0gT2RuMEQEuZdzxt3LPNwMFFDgZlXoMd+zEJk8RY4IT/HmPw50MzUq7Acs4TYvAKQ11SsZ87mxdTutsUCpUK3nrvDpyofw==

Instancias y recursos a disposición de los usuarios para atender quejas:



**¡AVISO IMPORTANTE!**

- Corte a partir de 03 ABR 23.
- Servicio a Clientes Teléfono 071.

Conoce los servicios de los diferentes suministradores: <http://usuariocalificado.cre.gob.mx/UsuarioCalificado/ListadoSuministrador>

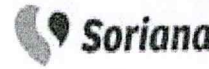



Comisión Federal de Electricidad®

CFE Suministrador de Servicios Básicos  
Río Ródano No. 14, colonia Cuauhtémoc,  
Alcaldía Cuauhtémoc, Código Postal 06500,  
Ciudad de México, RFC: CSS160330CP7

### UNIVERSIDAD TECNOLOGICA DE TGO

SANTA URSULA  
UTEC  
SANTA URZULA  
HUEHUETLA, HGO.  
C.P. 43440

**TOTAL A PAGAR:**

**\$2,253**

(DOS MIL DOSCIENTOS CINCUENTA Y TRES PESOS M.N.)

**NO. DE SERVICIO : 952140500292**

**PERIODO FACTURADO:** 12 ENE 23 - 13 FEB 23

**RMU : 43440 14-05-21 UTT-950720 002 CFE**

**TARIFA:** GDMTO **NO. MEDIDOR:** PM853L **MULTIPLICADOR:** 1

**FECHA LÍMITE DE PAGO: 27 FEB 23**

**CARGA CONECTADA kW:** 18

**DEMANDA CONTRATADA kW:** 12

**CORTE A PARTIR: 28 FEB 23**

Concepto	No. medidor	Lectura actual		Lectura anterior		Diferencia	Totales
		Medida ●	Estimada ●	Medida ●	Estimada ●		
kWh	PM853L	2440		2005		435	435
kW	PM853L	4		0		4	4
kVArh	PM853L	74		58		16	16

Mes	Días de mes	Consumo prom. diario	Energía kWh	Precios \$/kWh
-----	-------------	----------------------	-------------	----------------

Mes	Factor de proporción	Demanda máxima \$/kW	Precios \$/kW	Importe (MXN)	Factor de potencia
-----	----------------------	----------------------	---------------	---------------	--------------------

Concepto	Costos de la energía en el Mercado Eléctrico Mayorista				Desglose del importe a pagar	
	\$	\$/kW	\$/kWh	Importe (MXN)	Concepto	Importe (MXN)
Suministro	438.89	0.00	0.00	438.89	Cargo Fijo <sup>3</sup>	438.89
Distribución	0.00	277.48	0.00	277.48	Energía	1,513.66
Transmisión	0.00	0.00	76.48	76.48	2% Baja Tensión <sup>3</sup>	39.06
CENACE	0.00	0.00	2.74	2.74	Bonificación Factor de Potencia <sup>3</sup>	49.79-
Energía	0.00	0.00	487.23	487.23	Subtotal	1,941.82
Capacidad	0.00	667.03	0.00	667.03	IVA 16%	310.69
SChMEM <sup>(1)</sup>	0.00	0.00	2.70	2.70	Facturación del Periodo	2,252.51
<b>Total</b>	<b>438.89</b>	<b>944.51</b>	<b>569.15</b>	<b>1,952.55</b>	Adeudo Anterior	1,475.97
					Su Pago	1,475.00-
					<b>Total</b>	<b>\$2,253.48</b>

(1) SChMEM: Costos relacionados con los servicios del Mercado. (2) DAP: Derecho al Alumbrado Público. (3) Cargos o créditos: Diversos conceptos que se pueden incluir en el aviso recibo relacionados con el suministro.  
**Fecha, hora y lugar de impresión:** 23 MAR 2023 15:35:31 hrs. Venustiano Carranza S/N Zona Centro San Bartolo Tutotepec San Bartolo Tutotepec Hidalgo Mexico C.P. 43440  
El Gobierno Federal trabaja contra la impunidad, con tu ayuda fortalecemos la lucha. Secretaría de la Función Pública quejas y denuncias al Teléfono:



43440 14-05-21 UTT-950720 002 CFE  
**01 952140500292 230227 00002253 9**



70DU08H452000030 Repartir 1

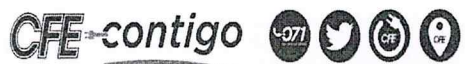

**\$2,253**

(DOS MIL DOSCIENTOS CINCUENTA Y TRES PESOS M.N.)

# CONSUMO HISTÓRICO

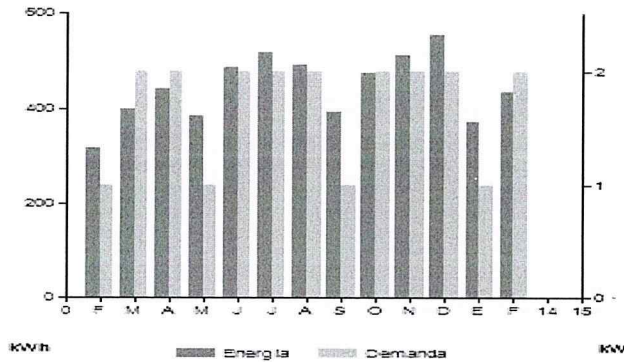

Periodo	Demanda kW	Consumo total kWh	Factor potencia %	Factor carga %	Precio medio (MXN)
FEB 22	1	316	99.97	15	3.6035
MAR 22	2	398	99.92	19	4.1574
ABR 22	2	441	99.34	19	4.0584
MAY 22	1	386	99.44	13	3.2407
JUN 22	2	487	99.32	12	3.6235
JUL 22	2	520	98.87	11	3.6983
AGO 22	2	494	99.34	11	3.7483
SEP 22	1	393	99.92	17	3.3571
OCT 22	2	476	99.97	22	3.8156
NOV 22	2	512	99.88	25	3.5531
DIC 22	2	555	99.96	18	3.6845
ENE 23	1	373	99.99	17	3.4105
FEB 23	2	435	99.93	14	4.4640

**Datos Fiscales del Receptor Cadena Original Este documento es una representación impresa de un CFDI PPD**

RFC: UTT9507201E7 Razón Social: UNIVERSIDAD TECNOLÓGICA DE TULANCINGO Régimen Fiscal: General de Ley Personas Morales. Uso CFDI: Gastos en general. CP: 43645 Serie: UH Folio: 000023691734 Folio Fiscal: 19C74A46-E2EA-42E3-897F-1B024B40D532 N. Certificado del SAT: 00001000000507550482 No. certificado del CSD: 00001000000516932473 Fecha y Hora de certificación: 2023-02-15T18:35:37 Unidad de medida: No Aplica

||4.0|UH|000023691734|2023-02-15T18:32:12|99|00001000000516932473|1941.82|MXN|2252.51||01|PPD|43440|CSS160330CP7|CFE SUMINISTRADOR DE SERVICIOS BASICOS|601|UTT9507201E7|UNIVERSIDAD TECNOLÓGICA DE TULANCINGO|43645|601|G03|831018001|KWH|Energia|1941.82|1941.82|02|1941.82|002|Tasa|0.160000|310.69|1941.82|002|Tasa|0.160000|310.69|310.69|



SHK0eB4GPVf9oQ9RULmkzdk4V+RilNnr4ENBKIVBbD9+/xG6FWNPYaw2M+IN3LM23d0K5IqyHaABuBavU49KITIapcNywVr5iZJgydwMjv64cmaAhy9o3O8FmBuy/Rv2UWISKNIQX Mk97ppuaA33y/0e1Jsi0Q/rMEJWCmUXwFr3Q5B/hnxGzAWVK3pabnDFxUUIb437Lr/LyQ8PUVZKNCIBu1IPaD9NPLsWndUXyEiikLZ5AZDIJMad+X32VULFO9h9LLw4h7og+dd09Xta1 42OomNH8QsaqPA9tNapusqJgaZ971QdPrnBOZjhb2ZFxyZQqPKRPOHTsg==

UCzKs0zUXAY8Xg1IDEH+qoa5EfeaX2bTKZDwV2BvntNnqt6j9JH8bUUUXoM5X/LH3xvt85UDmTG2M48ujvHmr+PjHhFX+xRNuelGWc8RMnS2e4UdzLZ9+1l1swtw9nFRHb0YQvypw8 CeS+dsVvK+aldX+TztGePIO/2VDSUMS3emZ4qrSRGjz351EOcYdCvGO3F/OOmD4iaP1ojmy7r0s3zcygIROTIV8UPkubR/0u2mWU0kcjYX0kceojr7bIImNRDM15JUdNb5UnfqYdYtuP9R BHydBo9xLmpo/UNvBgK4MJXFXH5EEodNZdRjKyZikw5V2GU4ss9cP8VegrA==

Instancias y recursos a disposición de los usuarios para atender quejas:



**¡AVISO IMPORTANTE!**

- Corte a partir de 28 FEB 23.
- Servicio a Clientes Teléfono 071.

Conoce los servicios de los diferentes suministradores: <http://usuariocalificado.cre.gob.mx/UsuarioCalificado/ListadoSuministrador>

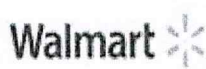



## Verificación de comprobantes fiscales digitales por internet

RFC del emisor	Nombre o razón social del emisor	RFC del receptor	Nombre o razón social del receptor
CSS160330CP7	CFE SUMINISTRADOR DE SERVICIOS BASICOS	UTT9507201E7	UNIVERSIDAD TECNOLÓGICA DE TULANCINGO
Folio fiscal	Fecha de expedición	Fecha certificación SAT	PAC que certificó
19C74A46-E2EA-42E3-897F-1B024B40D532	2023-02-15T18:32:12	2023-02-15T18:35:37	FAC100625MC0
Total del CFDI	Efecto del comprobante	Estado CFDI	Estatus de cancelación
\$2,252.51	Ingreso	Vigente	Cancelable con aceptación

Imprimir



## Verificación de comprobantes fiscales digitales por internet

RFC del emisor	Nombre o razón social del emisor	RFC del receptor	Nombre o razón social del receptor
CSS160330CP7	CFE SUMINISTRADOR DE SERVICIOS BASICOS	UTT9507201E7	UNIVERSIDAD TECNOLOGICA DE TULANCINGO
Folio fiscal	Fecha de expedición	Fecha certificación SAT	PAC que certificó
4DE4CE6F-A678-4D54-ACC9-EB6021B95D2C	2023-03-21T19:18:31	2023-03-21T19:24:06	FAC100625MC0
Total del CFDI	Efecto del comprobante	Estado CFDI	Estatus de cancelación
\$2,401.52	Ingreso	Vigente	Cancelable con aceptación

Imprimir

**CÉDULA DE IDENTIFICACIÓN FISCAL****HACIENDA**  
SECRETARÍA DE HACIENDA Y CRÉDITO PÚBLICO**SAT**  
SERVICIO DE ADMINISTRACIÓN TRIBUTARIACSS160330CP7  
Registro Federal de ContribuyentesCFE SUMINISTRADOR DE  
SERVICIOS BASICOS  
Nombre, denominación o razón  
socialIdCIF: 16040134984  
VALIDA TU INFORMACIÓN  
FISCAL**CONSTANCIA DE SITUACIÓN FISCAL**Lugar y Fecha de Emisión  
**CUAUHTEMOC , CIUDAD DE MEXICO A 01 DE JUNIO  
DE 2022**

CSS160330CP7

**Datos de Identificación del Contribuyente:**

RFC:	CSS160330CP7
Denominación/Razón Social:	CFE SUMINISTRADOR DE SERVICIOS BASICOS
Régimen Capital:	EMPRESA PRODUCTIVA SUBSIDIARIA
Nombre Comercial:	CFE SUMINISTRADOR DE SERVICIOS BASICOS
Fecha inicio de operaciones:	30 DE MARZO DE 2016
Estatus en el padrón:	ACTIVO
Fecha de último cambio de estado:	12 DE JULIO DE 2018

**Datos del domicilio registrado**

Código Postal:06500	Tipo de Vialidad: CALLE
Nombre de Vialidad: RIO RODANO	Número Exterior: 14
Número Interior:	Nombre de la Colonia: CUAUHTEMOC
Nombre de la Localidad:	Nombre del Municipio o Demarcación Territorial: CUAUHTEMOC
Nombre de la Entidad Federativa: CIUDAD DE MEXICO	Entre Calle: CALLE RIO LERMA
Y Calle: CALLE RIO ATOYAC	Correo Electrónico: juan.avila@cfe.mx
Tel. Fijo Lada: 55	Número: 52294400

Página [1] de [3]

**HACIENDA**  
SECRETARÍA DE HACIENDA Y CRÉDITO PÚBLICO**SAT**  
SERVICIO DE ADMINISTRACIÓN TRIBUTARIA**Contacto**Av. Hidalgo 77, col. Cuerrero, C.P. 06300, Ciudad de México.  
Atención telefónica desde cualquier parte del país:  
MarcaSAT 55 627 22 728 y para el exterior del país  
(+52) 55 627 22 728

Tel. Móvil Lada: 044	Número: 5544889291
Estado del domicilio: LOCALIZADO - Domicilio Localizado	Estado del contribuyente en el domicilio: LOCALIZADO - Contribuyente Localizado

**Actividades Económicas:**

Orden	Actividad Económica	Porcentaje	Fecha Inicio	Fecha Fin
1	Suministro de energía eléctrica a los consumidores finales	100	30/03/2016	

**Regímenes:**

Régimen	Fecha Inicio	Fecha Fin
Régimen General de Ley Personas Morales	30/03/2016	

**Obligaciones:**

Descripción de la Obligación	Descripción Vencimiento	Fecha Inicio	Fecha Fin
Pago definitivo mensual de IVA.	A más tardar el día 17 del mes inmediato posterior al periodo que corresponda.	30/03/2016	
Declaración informativa anual de clientes y proveedores de bienes y servicios. Impuesto sobre la renta.	A más tardar el 15 de febrero del año siguiente	30/03/2016	
Declaración de proveedores de IVA	A más tardar el último día del mes inmediato posterior al periodo que corresponda.	30/03/2016	
Declaración anual de ISR del ejercicio Personas morales.	Dentro de los tres meses siguientes al cierre del ejercicio.	30/03/2016	
Pago provisional mensual de ISR personas morales régimen general	A más tardar el día 17 del mes inmediato posterior al periodo que corresponda.	01/04/2017	
Entero de retención de ISR por servicios profesionales. MENSUAL	A más tardar el día 17 del mes inmediato posterior al periodo que corresponda.	01/08/2018	
Entero de retenciones de IVA Mensual	A más tardar el día 17 del mes inmediato posterior al periodo que corresponda.	01/08/2018	
Entero mensual de retenciones de ISR de ingresos por arrendamiento.	Conjuntamente con la retención por salarios o asimilados a salarios (17 de cada mes en su defecto)	01/08/2018	

Sus datos personales son incorporados y protegidos en los sistemas del SAT, de conformidad con los Lineamientos de Protección de Datos Personales y con diversas disposiciones fiscales y legales sobre confidencialidad y protección de datos, a fin de ejercer las facultades conferidas a la autoridad fiscal.

Si desea modificar o corregir sus datos personales, puede acudir a cualquier Módulo de Servicios Tributarios y/o a través de la dirección <http://sat.gob.mx>

"La corrupción tiene consecuencias ¡denúnciala! Si conoces algún posible acto de corrupción o delito presenta una queja o denuncia a través de: [www.sat.gob.mx](http://www.sat.gob.mx), [denuncias@sat.gob.mx](mailto:denuncias@sat.gob.mx), desde México: (55) 8852 2222, desde el extranjero: + 55 8852 2222, SAT móvil o [www.gob.mx/sfp](http://www.gob.mx/sfp)".

Cadena Original Sello: ||2022/06/01|CSS160330CP7|CONSTANCIA DE SITUACIÓN FISCAL|20000108888800000031||  
 Sello Digital: wrrszLZQII05dVKnf1lQzr4SKlqFrgjo67gO6lpGsnpxudChn9OQyxtNsnQXqpEHcGB4818kAMI6AkL6Q3wUwwA



**Contacto**  
 Av. Hidalgo 77, col. Guerrero, C.P. 06300, Ciudad de México.  
 Atención telefónica desde cualquier parte del país:  
 MarcaSAT 55 627 22 728 y para el exterior del país  
 (+52) 55 627 22 728

3vVBUiXg8yUbICFocqHf3kzQHjvRLj5ZeatmTMvTGCM/94/m1tYFFyhtD+iPKcqnaXJMBUJIB4Xk7ImhaRJo=



**Contacto**

Av. Hidalgo 77, col. Guerrero, C.P. 06300, Ciudad de México.  
Atención telefónica desde cualquier parte del país:  
MarcaSAT 55 627 22 728 y para el exterior del país  
(+52) 55 627 22 728

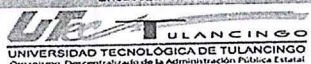
Encabezado General		A. Nombre del Formato:	
		<b>REQUISICIÓN DE BIENES Y SERVICIOS</b>	
F-22-01-R1:210817		B. Código/Revisión, Fecha: F-16-09-R10:120922	
Datos para los Registros (Evidencia):		C. Página	de
D. Fecha de elaboración:	martes, 31 de enero de 2023	E. Período al que se apl	2023

<b>RECURSOS MATERIALES Y SERVICIOS GENERALES.</b>		1. Folio:	027
2. Fecha que se requiere el bien o servicio: (dd/mm/aaaa)	01/02/2023	3. Lugar de entrega	Urgente: <input type="checkbox"/>
5. Nombre y Firma del solicitante:	L.C. LETICIA MARTÍNEZ PADILLA	4. Prioridad:	Normal: <input checked="" type="checkbox"/> X
6. Nombre y Firma del Jefe inmediato del solicitante	L.C. JOSÉ HUMBERTO ANGELES HERNÁNDEZ	8. Nombre y Firma del líder del proyecto:	L.C. JOSÉ HUMBERTO ANGELES HERNÁNDEZ
7. Proyecto:	P062 ADMINISTRACION CENTRAL		

9. JUSTIFICACION:  
SOLICITA EL PAGO DE RECIBOS DE LA COMISIÓN FEDERAL DE ELECTRICIDAD, PARA PROPORCIONAR A LA INSTITUCIÓN EN SUS 3 DOMICILIOS EL SERVICIO DE ENERGÍA ELÉCTRICA, PARA EL CUMPLIMIENTO DE METAS Y OBJETIVOS INSTITUCIONALES EN GENERAL

10. Clave artículo	11. Clave (ID)	12. Partida (Progr. Y Pres.)	13. Cantidad	14. Unidad de Medida	15. Concepto	16. Especificaciones Técnicas (para servicios, integrar ficha descriptiva)	17. Precio por Unidad (con IVA)	18. Subtotal
1	868	31101	12	SERVICIO	ENERGÍA ELÉCTRICA	SUMINISTRO DE ENERGÍA ELÉCTRICA A LAS INSTALACIONES DE LA UNIVERSIDAD TECNOLÓGICA DE TULANCINGO EN LAS 3 UNIDADES ACADÉMICAS TULANCINGO, CUAUTEPEC Y SANTA ÚRSULA	\$ 75,852.00	\$ 966,432.00

<b>AUTORIZACIÓN DE PROGRAMACIÓN Y PRESUPUESTO</b>				<b>24. OBSERVACIONES:</b>	
19. Total del Gasto:	20. Máximo Autorizado:	21. Proyecto:	22. Fuente de financiamiento:		
\$ 966,432.00	62	707,828	Federal		
	62	58,604	Estatal		
			IP		
23. FIRMA DE AUTORIZACIÓN:				Proyecto Especial	

25. DEBERÁ VALIDAR LA EXISTENCIA DE BIENES O SERVICIOS REQUERIDOS MEDIANTE COTIZACIÓN ADJUNTA  
La cotización debe incluir vigencia de la cotización, datos del proveedor (RFC), forma de pago y datos bancarios, en su caso.

26. NOMBRE Y FIRMA DEL DIRECTOR ADMINISTRACIÓN Y FINANZAS:	27. NOMBRE Y FIRMA DEL RECTOR:
L.C. José Humberto Angeles Hernández	Mtro. José Antonio Zamora Guido

28. FIRMA DE CONFORMIDAD, FECHA Y EVALUACION DEL SERVICIO:	Firma:	Fecha:
(Favor de marcar con una X la satisfacción del servicio)		
EVALÚE EL SERVICIO PROPORCIONADO POR REC. MAT.	Muy satisfecho(10-8) <input type="radio"/>	Satisfecho (8-6) <input type="radio"/>
EVALÚE EL SERVICIO PROPORCIONADO POR EL PROVEEDOR (SI APLICA)	Muy satisfecho(10-8) <input type="radio"/>	Satisfecho (8-6) <input type="radio"/>
	Poco Satisfecho (6-0) <input type="radio"/>	No aplica <input type="radio"/>

NOTA:  
En caso de ser monto mayores de 300 veces la UMA se deberá de verificar el procedimiento de adjudicación: DIRECTA, INVITACIÓN O LICITACIÓN, dependiendo de ello será el tiempo de entrega, conforme lo estipula la Ley en la materia, y el área usuaria deberá requisitar ADICIONALMENTE, los formatos F-16-11, F-16-13 y/o F-16-18 cuando apliquen



Fecha y hora de consulta

24/03/2023 4:32:40 PM

Contrato

00088633

Nombre del Cliente

UNIVERSIDAD TECNOLOGICA DE  
TULANCINGO

BBVA Net Cash - Pago Convenio CIE

## Operación autorizada

## Datos del firmante

Usuario: ADMIN1

Poder: 100%

## Datos de la operación

Tipo de operación: Pago de Convenio CIE

Descripción: CFE

Importe de la operación: 4,655.00 MXP

Cuenta de retiro: 0119828257

Cuenta de depósito: 0578869

Divisa de la cuenta: MXP

Divisa de la cuenta: MXP

Titular de la cuenta: UNIVERSIDAD TECNOLOG ICA  
DE TULANCINGOTitular de la cuenta: CFE, RECIBO NUEVO -  
BANCOMER LUZ/CFE

Fecha de creación: 24/03/2023

Fecha de aplicación: 24/03/2023

Instrumento de seguridad: ASD 1856803838

Guía CIE: 745481

Referencia: 01952140500292230402

Concepto: 0000046555

## Datos de confirmación de la transferencia

Folio de firma: 0029015182

Folio único: I382202303241632380029015187

## Estado operación

Porcentaje Firmado: 100%

Estado: Operado

## Detalle de firmas

Acción	Usuario	Porcentaje aportado	Fecha
CREO	ADMIN1	--- %	24/03/2023
FIRMO	ADMIN1	100 %	24/03/2023