





Comprobante Fiscal  
CI - 298818

Seguros Inbursa, S.A., Grupo Financiero Inbursa, Avenida Insurgentes Sur 3500, Col. Peña Pobre, Tlalpan, C.P.14060, Ciudad de México  
RFC: SIN9408027L7  
Régimen fiscal: 601

Fecha y Hora de Expedición  
2022-07-21T11:45:04

Folio Fiscal:  
8DDAC40D-D6CB-4689-AA16-E693351B0B7C  
No de serie del Certificado del SAT:  
30001000000300036826  
Fecha y Hora de Certificación:  
2022-07-21T11:45:05  
No. de Serie del Certificado del PAC:

Receptor:  
UNIVERSIDAD TECNOLÓGICA DE TULANCINGO  
R.F.C.: UTT9507201E7

CANTIDAD	UNIDAD	CLAVE UNIDAD	CLAVE PROD SERV:	DESCRIPCION	VALOR UNITARIO	IMPORTE
1.0	DEDUCIBLE	C62	01010101	DEDUCIBLE	2,887.00	2,887.00

SubTotal 2,887.00

Dos mil ochocientos ochenta y siete pesos 00/100 M.N.

Operación no afecta al impuesto al valor Agregado

TOTAL 2,887.00

Sello Digital del CFDI:

IKPzNRCXa3Zd0QDek+Mwe9/3kLI2u3sq9HqCt7fP4x0LvLSxhTRsesC/wyp8Dy6b52uRS51FXpqxLSFoIdDmtFceJAgnutPoirRZjJVBC6v4PvmPLu1xnPe+zrtQL4VgC3L8aJbHsdkgMTffkJCQDzMeIb6kyoUykZaBx9EiZow9u/DgYLLvGYWH/KD7fm9Xok5w8wPDCyxtSCVJiQbLWo0dIjJx777skbhxMMM+qsaNxE79rXkLazqID605z/5YF6biPENI7GOpGcXyeLuWPZ0zfQqLehkKfZ+LHMhjM1XALW+QgWJJBirGYwqDUMJ+4+uJ3f/F34o3FvzpsPvw==

Sello del SAT:

LQsH7GkkdB8rW4I1+8AJrGRYP2BLYeKra77wDoK+XSPfB6h84RJtZvwdx7I7cv4TAWVxY4cRfTpA+IiRXYQ1Zjohhoo10vh1UvLVK+ZKmJGWMXX/a71PPNcXkbTV4tUkdMNZgdVrTyrRnUywjwsLWNEwtqiadDiWiJ0JtLUWdjvvhLXWJerAS0epLwZf4yAq+bygej/dYNZZiG8WVAoobuhaKeS8wQHLy+x8qpwnmp8K3gBPi+wYOCw3cjUj+wpkMBLeEDMiTwo1Bj34oJeZjUm6MwLToVHLqngbYU7x5qiN1DixqqrnkaKZ0woqEbRXncqPmF6R276hRC53cuZw==

cadena original del Complemento de Certificación del SAT:

||1.1|8DDAC40D-D6CB-4689-AA16-E693351B0B7C|2022-07-21T11:45:05|ASE0201179X0|IKPzNRCXa3Zd0QDek+Mwe9/3kLI2u3sq9HqCt7fP4x0LvLSxhTRsesC/wyp8Dy6b52uRS51FXpqxLSFoIdDmtFceJAgnutPoirRZjJVBC6v4PvmPLu1xnPe+zrtQL4VgC3L8aJbHsdkgMTffkJCQDzMeIb6kyoUykZaBx9EiZow9u/DgYLLvGYWH/KD7fm9Xok5w8wPDCyxtSCVJiQbLWo0dIjJx777skbhxMMM+qsaNxE79rXkLazqID605z/5YF6biPENI7GOpGcXyeLuWPZ0zfQqLehkKfZ+LHMhjM1XALW+QgWJJBirGYwqDUMJ+4+uJ3f/F34o3FvzpsPvw==|00001000000414715731||

UNIVERSIDAD TECNOLÓGICA DE TULANCINGO  
SELLO DE RESPONSABILIDAD  
ING. JOSÉ ANTONIO ZAMORA RUHO  
RECTOR UNIVERSIDAD TECNOLÓGICA DE TULANCINGO

Misdoctos . 2022 . FE . Inbursa . 298818



TSUN 401  
Pq-65



Comprobante Fiscal  
CI - 298818

Seguros Inbursa, S.A., Grupo Financiero Inbursa, Avenida Insurgentes Sur 3500, Col. Peña Pobre, Tlalpan, C.P.14060, Ciudad de México  
RFC: SIN9408027L7  
Régimen fiscal: 601

Fecha y Hora de Expedición  
2022-07-21T11:45:04

Folio Fiscal:  
8DDAC40D-D6CB-4689-AA16-E693351B0B7C  
No de serie del Certificado del SAT:  
30001000000300036826  
Fecha y Hora de Certificación:  
2022-07-21T11:45:05

Receptor:  
UNIVERSIDAD TECNOLOGICA DE TULANCINGO  
R.F.C.: UTT9507201E7

No. de Serie del Certificado del PAC:

No. CERTIFICADO SAT: 30001000000300036826  
LUGAR DE EXPEDICION: 14060  
DOCUMENTO SEGUROS: null null null null  
DATOS SINIESTRO: 14202 7040031 COBERTURA: AUTODAMA  
TIPO COMPROBANTE: INGRESO  
DESCRIPCION: NISSAN TSURU GST / GSII / PLUS A.AC. 4CIL.AUT.  
MODELO: 2004  
NO. SERIE: 3N1EB31S14K576926

METODO DE PAGO: PUE  
FORMA DE PAGO: 01  
MONEDA: MXN  
USO CFDI: G03  
No CERTIFICADO DEL EMISOR: 00001000000505577489  
RFC PROV CERTIFICACIÓN: ASE0201179X0  
LUGAR DE EXPEDICION: Av. Insurgentes Sur 3500 Peña Pobre 14060 Tlalpan Cd de México México  
DOMICILIO FISCAL DEL EMISOR: AV. Insurgentes Sur 3500 Col. Peña Pobre C.P. 14060 Del. Tlalpan México, Ciudad de México  
DOMICILIO FISCAL DEL RECEPTOR:CAMINO A AHUEHUETITLA 301 INT. COL. LAS PRESAS C.P. 43645 TULANCINGO DE BRAVO HIDALGO, MEX



### CÉDULA DE IDENTIFICACIÓN FISCAL



**HACIENDA**  
SECRETARÍA DE HACIENDA Y CRÉDITO PÚBLICO



**SAT**  
SERVICIO DE ADMINISTRACIÓN TRIBUTARIA



SIN9408027L7  
Registro Federal de Contribuyentes

SEGUROS INBURSA, S.A.,  
GRUPO FINANCIERO INBURSA  
Nombre, denominación o razón  
social

idCIF: 14111035886  
VALIDA TU INFORMACIÓN  
FISCAL

### CONSTANCIA DE SITUACIÓN FISCAL

Lugar y Fecha de Emisión  
**TLALPAN , CIUDAD DE MEXICO A 29 DE JULIO DE  
2022**



SIN9408027L7

#### Datos de Identificación del Contribuyente:

RFC:	SIN9408027L7
Denominación/Razón Social:	SEGUROS INBURSA, S.A., GRUPO FINANCIERO INBURSA
Régimen Capital:	SIN TIPO DE SOCIEDAD
Nombre Comercial:	
Fecha inicio de operaciones:	14 DE NOVIEMBRE DE 1957
Estatus en el padrón:	ACTIVO
Fecha de último cambio de estado:	03 DE AGOSTO DE 1984

#### Datos del domicilio registrado

Código Postal: 14060	Tipo de Vialidad: AVENIDA (AV.)
Nombre de Vialidad: AVENIDA INSURGENTES SUR	Número Exterior: 3500
Número Interior:	Nombre de la Colonia: PEÑA POBRE
Nombre de la Localidad:	Nombre del Municipio o Demarcación Territorial: TLALPAN
Nombre de la Entidad Federativa: CIUDAD DE MEXICO	Entre Calle: AVENIDA PERIFERICO SUR
Y Calle: AVENIDA SAN FERNANDO	Correo Electrónico:
Tel. Fijo Lada:	Número:



**HACIENDA**  
SECRETARÍA DE HACIENDA Y CRÉDITO PÚBLICO



**SAT**  
SERVICIO DE ADMINISTRACIÓN TRIBUTARIA

#### Contacto

Av. Hidalgo 77, col. Guerrero, C.P. 06300, Ciudad de México.  
Atención telefónica desde cualquier parte del país:  
MarcaSAT 55 627 22 728 y para el exterior del país  
(+52) 55 627 22 728



Estado del domicilio:

Estado del contribuyente en el domicilio:

**Actividades Económicas:**

Orden	Actividad Económica	Porcentaje	Fecha Inicio	Fecha Fin
1	Compañías de seguros no especializadas en seguros de vida	70	01/02/2020	
2	Compañías especializadas en seguros de vida	30	14/11/1957	

**Regímenes:**

Régimen	Fecha Inicio	Fecha Fin
Régimen General de Ley Personas Morales	31/03/2002	

**Obligaciones:**

Descripción de la Obligación	Descripción Vencimiento	Fecha Inicio	Fecha Fin
Declaración informativa anual de pagos por concepto de dividendos o utilidades distribuidos a personas físicas y morales. Personas morales. Impuesto sobre la renta.	A más tardar el 15 de febrero del año siguiente	14/11/1957	
Declaración informativa de IVA con la anual de ISR	Conjuntamente con la declaración anual del ejercicio.	01/01/1990	
declaración informativa anual de retenciones de ISR por arrendamiento de inmuebles	A más tardar el 15 de febrero del año siguiente	01/01/1990	
Declaración informativa anual de pagos y retenciones de servicios profesionales. Personas Morales. Impuesto Sobre la Renta	A más tardar el 15 de febrero del año siguiente	01/01/1990	
Declaración informativa anual de retenciones del impuesto sobre la renta y pagos efectuados a residentes en el extranjero.	A más tardar el 15 de febrero del año siguiente	01/01/1990	
Entero de retenciones mensuales de ISR por sueldos y salarios	A más tardar el día 17 del mes inmediato posterior al periodo que corresponda.	01/01/1990	
Pago provisional mensual de ISR personas morales régimen general	A más tardar el día 17 del mes inmediato posterior al periodo que corresponda.	31/03/2002	
Declaración anual de ISR del ejercicio Personas morales.	Dentro de los tres meses siguientes al cierre del ejercicio.	31/03/2002	
Pago definitivo mensual de IVA.	A más tardar el día 17 del mes inmediato posterior al periodo que corresponda.	31/03/2002	
Entero de retenciones de ISR por intereses. MENSUAL	A más tardar el día 17 del mes inmediato posterior al periodo que corresponda.	01/06/2002	
Entero de retenciones mensuales de ISR por ingresos asimilados a salarios	A más tardar el día 17 del mes inmediato posterior al periodo que corresponda.	01/07/2002	
Declaración de proveedores de IVA	A más tardar el último día del mes inmediato posterior al periodo que corresponda.	01/09/2006	
Pago provisional trimestral de ISR de personas morales por inicio de segundo ejercicio. Régimen General.	A más tardar el día 17 del mes inmediato posterior al periodo que corresponda.	01/02/2020	
Declaración anual informativa sobre depósitos en efectivo mensuales superiores a quince mil pesos. Sistema Financiero	A más tardar el día 15 de Febrero del siguiente ejercicio.	01/02/2020	

Página [2] de [3]

**Contacto**
 Av. Hidalgo 77, col. Guerrero, C.P. 06300, Ciudad de México.  
 Atención telefónica desde cualquier parte del país:  
 MarcaSAT 55 627 22 728 y para el exterior del país  
 (+52) 55 627 22 728

Retención Intereses. Sistema Financiero	A más tardar el día 17 del mes inmediato posterior al periodo que corresponda.	01/02/2020	
Información sobre intereses y beneficiarios de los mismos. Sistema Financiero.	A más tardar el día 15 de Febrero del siguiente ejercicio.	01/02/2020	

Sus datos personales son incorporados y protegidos en los sistemas del SAT, de conformidad con los Lineamientos de Protección de Datos Personales y con diversas disposiciones fiscales y legales sobre confidencialidad y protección de datos, a fin de ejercer las facultades conferidas a la autoridad fiscal.

Si desea modificar o corregir sus datos personales, puede acudir a cualquier Módulo de Servicios Tributarios y/o a través de la dirección <http://sat.gob.mx>

"La corrupción tiene consecuencias ¡denúnciala! Si conoces algún posible acto de corrupción o delito presenta una queja o denuncia a través de: [www.sat.gob.mx](http://www.sat.gob.mx), [denuncias@sat.gob.mx](mailto:denuncias@sat.gob.mx), desde México: (55) 8852 2222, desde el extranjero: + 55 8852 2222, SAT móvil o [www.gob.mx/sfp](http://www.gob.mx/sfp)".

Original Sello:  
Sello Digital:

||2022/07/29|SIN9408027L7|CONSTANCIA DE SITUACIÓN FISCAL|2000010888888000000311|  
AXZwLMT6ZsWf74C7qtbfgHFHOevqoD3OQ5II|GuUqKc7qIKOa0yPUWjGRFX+o/Fq4By3+FyrTi7pHMGh7CyG9  
F0fEzqpbUHGU6VvRAXi1tn9MqYcVggi2Z7I9F3W6BoJd15UdaO8ZHQ11JAIgV1Vb6gTdui4LclJI/rVAVVzlw=



Cerrar

Guardar

Imprimir



Fecha y hora de consulta 20/07/2022 11:56:11 AM

Contrato

00088633

Nombre del Cliente

UNIVERSIDAD TECNOLOGICA DE TULANCINGO

BBVA Net Cash - Pagos Mismo Banco

## Operación autorizada

## Datos del firmante

Usuario: ADMIN1

Poder: 100%

## Datos de la operación

Tipo de operación: Pago Mismo Banco

Descripción: JAIME

Importe de la operación: 2,886.60 MXP

Cuenta de retiro: 0118011915

Cuenta de depósito: 2766537677

Divisa de la cuenta: MXP

Divisa de la cuenta: MXP

Titular de la cuenta: UNIVERSIDAD TECNOLOGICA DE TULANCINGO

Titular de la cuenta: ELIAIN JAIME GARCIA BAÑOS

Fecha de creación: 20/07/2022

Fecha de aplicación: 20/07/2022

Hora: 11:56:09

Instrumento de seguridad: ASD 1856803838

Motivo de pago: GTOS COMP DEDUC TSURU 101

## Datos de confirmación de la transferencia

Folio de firma: 0048340016

Folio único: I323202207201156090048340023

## Estado operación

Porcentaje firmado: 100%

Estado: Operado

## Detalle de firmas

Acción	Usuario	Porcentaje aportado	Fecha
CREO	ADMIN1	--- %	20/07/2022
FIRMO	ADMIN1	100 %	20/07/2022

BBVA México, S.A., Institución de Banca Múltiple, Grupo Financiero BBVA México

www.bbvanetcash.mx



BANCO INBURSA S.A.  
HIDALGO TULANCINGO 14204  
20/07/2022 13:25:47 US:37842392  
No REF.: 2343078978  
PAGO DE DEDUCIBLE SEGUROS

FOLIO: 2637787  
AVISO DEL SINIESTRO: 192027090031  
TIPO DEL PAGO DEDUCIBLE: A  
IMPORTE DEL PAGO : \$ 2,887.00

IMPORTE TOTAL \$ 2,887.  
00

\*\*\*DOS MIL OCHOCIENTOS OCHENTA Y SIETE PESOS 00/1  
00 M.N.\*\*\*  
ESTE COMPROBANTE SOLO ES VALIDO CON LA FIRMA Y SEL  
LO DEL BANCO. !!

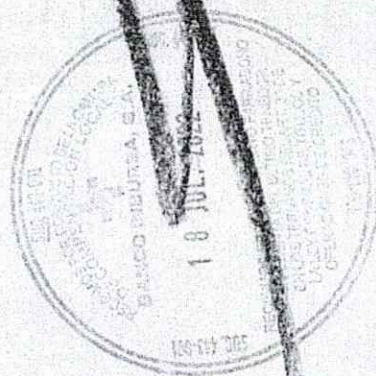



**EVIDENCIAS**

TSURU 101 (Reparación por siniestro 01-07-2022)

Antes:

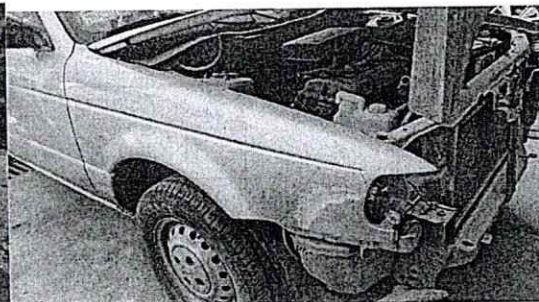
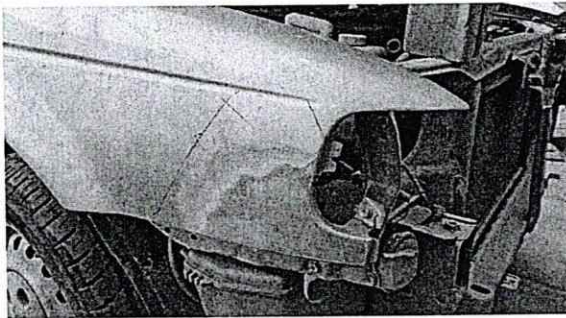
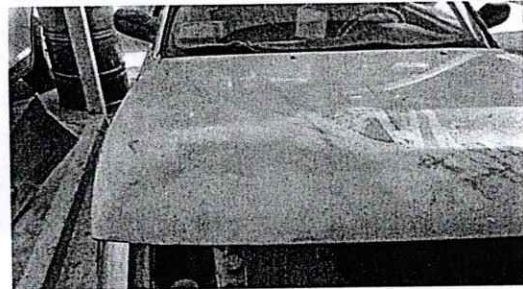





Ahora:



  
Maria Fernanda Hernandez Medina.  
OPERADOR  
(Nombre y Firma)



Encabezado General		A. Nombre del Formato:	
 <b>ULANCINGO</b> UNIVERSIDAD TECNOLÓGICA DE TULANCINGO <small>Organismo Descentralizado de la Administración Pública Estatal</small>		<b>REQUISICIÓN DE BIENES Y SERVICIOS</b>	
F-24-004/R1;300415		B. Código/Revisión; Fecha:	
Datos para los Registros (Evidencia):		F-16-09-R6;230721	
C. Página		de	
D. Fecha de elaboración:		E. Periodo al que se aplica:	
miércoles, 9 de febrero de 2022			

<b>RECURSOS MATERIALES Y SERVICIOS GENERALES.</b>		1. Folio: 00000 55	
2. Fecha que se requiere el bien o servicio: (dd/mm/aaaa)		3. Núm. de contrato:	
abril 2022 a marzo 2023		Urgente:	
Nombre y Firma del solicitant		4. Prioridad:	
L.A.E. Maricela Santuario Ortiz 		Normal:	
6. Nombre y Firma del Jefe inmediato del solicitante		Normal:	
Mtra. Oris Estela Vargas García 			
7. Proyecto:		8. Nombre y Firma del líder del proyecto:	
62 Admón Central		Mtra. Oris Estela Vargas García 	

**9. JUSTIFICACIÓN:**

Se requiere el servicio de asegurameinto de bienes patrimoniales a fin de proveer la garantía contra robos y el resguardo de biens que afectan el patrimonio institucional.

10. Clave (ID)	11. Partida (Progr. Y Pres.)	12. Cantidad	13. Unidad de Medida	14. Concepto	15. Especificaciones Técnicas (para servicios, integrar ficha descriptiva)	16. Precio por Unidad (con IVA)	17. Subtotal
1334	34501	1	Servicio	Seguro	Del periodo abril a dic. 2022	\$	262,500.00
1334	34501	1	Servicio	Seguro	de enero a marzo 2023	\$	87,500.00
						\$	-
						\$	-
						\$	-
						\$	-
						\$	-
						\$	-
						\$	-

<b>AUTORIZACIÓN DE PROGRAMACIÓN Y PRESUPUESTO</b>				<b>23. OBSERVACIONES:</b>	
18. Total del Gasto:	19. Máximo Autorizado:	20. Proyecto:	21. Fuente de financiamiento:	Autorizado para febrero 2022	
\$ 350,000.00		62	Federal		
			Fiscal		
			IP		
			Proyecto Especial		

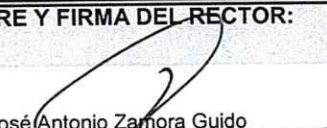
22. FIRMA DE AUTORIZACIÓN:		25. NOMBRE Y FIRMA DEL RECTOR:	
			
24. NOMBRE Y FIRMA DEL DIRECTOR DE ADMINISTRACIÓN Y FINANZAS:			
M.A. Oris Estela Vargas García			

26. NOMBRE Y FIRMAS DE CONFORMIDAD Y FECHA:			
		Rosalba Barranco Cadena	

**NOTA:**

En caso de ser monto mayores de 300 veces la UMA se deberá de verificar el procedimiento de adjudicación: DIRECTA, INVITACIÓN O LICITACIÓN, dependiendo de ello será el tiempo de entrega, conforme lo estipula la Ley en la materia, y el área usuario deberá requisitar el **FORMATO DE ESPECIFICACIONES TÉNCIAS DE BIENES Y/O SERVICIOS**