

Encabezado General		A. Nombre del Formato:	
		SOLICITUD DE RECURSOS ECONOMICOS	
F-22-01-R1;210817		B. Código/Revisión;Fecha:	F-19-04-R1;210817
Datos de los Registros (evidencia):		C. Página	1 de 1
D. Fecha de elaboración:	20/07/2022	E. Periodo al que aplica:	2022

1. FOLIO: 669

DATOS GENERALES *Ejercicio del Recurso 2022*

2. PROYECTO:	53-31	3. PARTIDA:	24601-25601	4. REQUISICION NO.	170-114
5. SOLICITANTE:	L.A.E. MARICELA SANTUARIO ORTIZ				
6. ÁREA SOLICITANTE:	RECURSOS MATERIALES				
7. PUESTO:	JEFA DEL DEPARTAMENTO				
8. CONTRATO O PEDIDO No. (JUSTIFIQUE EN CASO DE NO INCLUIRLO)	PED/RM/ADJ/SUB.52/22				

9 SOLICITUD DE

VIÁTICOS	<input type="checkbox"/> (ANEXO F-16-0XX)	PAGO A PROVEEDORES	<input checked="" type="checkbox"/>	<i>Pys 24601 \$ 1102</i>
GASTOS A COMPROBAR	<input type="checkbox"/> (ANEXO F-16-0XX)	REPOSICION DE GASTOS	<input type="checkbox"/>	<i>53 25601 \$ 30,574.9</i>
REEMB. DE FONDO REV.	<input type="checkbox"/>	BECAS	<input type="checkbox"/>	<i>31 25601 \$ 9,094.4</i>
10. IMPORTE SOLICITADO:	\$ 40,776.32			<i>A: 24901</i>
11. CON LETRA:	(Cuarenta mil setecientos setenta y seis pesos 32/100 M.N.)			
12. CONCEPTO:	Compra de material para sustitución de breaker dañados, habilitación de tejados e instalación de tarja, actividades a realizar en instalaciones de Tulancingo y Santa Úrsula.			

DEPTO DE CONTABILIDAD
OBSERVACIONES

FORMA DE PAGO	
CHEQUE	PAGO
13. A NOMBRE DE	
14. CHEQUE PARA EL DIA:	
15. DOCUMENTO COMPROBATORIO:	*FACTURA <input type="checkbox"/> *RECIBO <input checked="" type="checkbox"/>
TRASFERENCIA	PROCESADO
16. NOMBRE DE	Daniel Martínez Sánchez
18. NOMBRE DEL BANCO:	BANCOMER
19. TRASFERENCIA PARA EL DIA:	22/07/2022
20. DOCUMENTO COMPROBATORIO:	<input type="checkbox"/> *RECIBO <input checked="" type="checkbox"/>

21. FIRMAS	DIRECCIÓN DE ADMINISTRACIÓN Y FINANZAS	RECTORIA
		
SOLICITO	Vo. Bo.	AUTORIZO
L.A.E. MARICELA SANTUARIO ORTIZ	L.C. JOSÉ HUMBERTO ÁNGELES HERNÁNDEZ	MTR. JOSÉ ANTONIO ZAMORA GUIDO

*OC 355 FO1282
C 453 FO1283*

*OP 361 FO1286
P 384 CO0553
22 Julio 22*



DANIEL MARTINEZ SANCHEZ

MASD65122UF2
 RÉGIMEN FISCAL: 621 - Incorporación Fiscal
 Privada Rayovac, Mz. 5 Lt.IV Casa C, San Martín de Porres, 55050, Ecatepec de Morelos, Calle Cerrada Junto a un Kinder, Ecatepec de Morelos, Estado de México, México
 Tel. 5526463897

CLIENTE

UNIVERSIDAD TECNOLÓGICA DE TULANCINGO
 UTT9507201E7.
 USO CFDI: G03 - Gastos en general
 CAMINO A AHUEHUETITLA, 301, LAS PRESAS, 43645, Tulancingo, Tulancingo de Bravo, Hidalgo, México

Factura 322

FOLIO FISCAL (UUID)
 4E806108-C594-4402-99C1-6AFE9EA2BB23
NO. DE SERIE DEL CERTIFICADO DEL SAT
 00001000000413073350
NO. DE SERIE DEL CERTIFICADO DEL EMISOR
 00001000000504172564
FECHA Y HORA DE CERTIFICACIÓN
 2022-07-07T10:31:51
RFC PROVEEDOR DE CERTIFICACIÓN
 SVT110323827
FECHA Y HORA DE EMISIÓN DE CFDI
 2022-07-07T10:16:41
LUGAR DE EXPEDICIÓN
 55050

ETIQUETAS PERSONALIZADAS

CONTRATO-PEDIDO PED/RM/LP/IP.SUB.152/22

CONCEPTOS

Cantidad	Unidad	No. Identificación	Descripción	Precio Unitario	Importe
5.00	H87 - pieza	squ20	INTERRUPTOR TERMOMAGNÉTICO 1 POLO 20 AMPERES SQUARE D INTERRUPTOR TERMOMAGNÉTICO 1 POLO 20 AMPERES SQUARE D Clave Prod. Serv. - 39122245 Interruptor magnético Impuestos: Traslados: 002 IVA Base - \$ 950.00 Tasa - 0.160000 Importe - \$ 152.00	\$ 190.00	\$ 950.00
30.00	H87 - pieza	poli	Lámina Poliester Poliacrilyl G5 3.66 mts. Clave Prod. Serv. - 30102015 Lámina de plástico Impuestos: Traslados: 002 IVA Base - \$ 29,400.00 Tasa - 0.160000 Importe - \$ 4,704.00	\$ 980.00	\$ 29,400.00
4.00	H87 - pieza	pvc2x3	TUBO PVC SANITARIO 2 X 3 MTS Clave Prod. Serv. - 40171517 Tubo pvc para uso comercial Impuestos: Traslados: 002 IVA Base - \$ 600.00 Tasa - 0.160000 Importe - \$ 96.00	\$ 150.00	\$ 600.00
4.00	H87 - pieza	codopvc	CODO 90 GRADOS DE 2 PULGADAS BLANCO DURA Clave Prod. Serv. - 40172808 Codos para tubos de plástico pvc Impuestos: Traslados: 002 IVA Base - \$ 188.00 Tasa - 0.160000 Importe - \$ 30.08	\$ 47.00	\$ 188.00
5.00	H87 - pieza	plus	TUBOPLUS 1/2 X 4 MTS Clave Prod. Serv. - 40171600 Tubos y tuberías industriales Impuestos: Traslados: 002 IVA Base - \$ 450.00 Tasa - 0.160000 Importe - \$ 72.00	\$ 90.00	\$ 450.00
8.00	H87 - pieza	codoplus	Codo 90° Pp-r 20mm 1/2 Verdeplus Termofusionable Clave Prod. Serv. - 40171600 Tubos y tuberías industriales Impuestos: Traslados: 002 IVA Base - \$ 48.00 Tasa - 0.160000 Importe - \$ 7.68	\$ 6.00	\$ 48.00
6.00	H87 - pieza	copleplus	Cople Pp-r 20mm 1/2 Verdeplus Termofusionable Clave Prod. Serv. - 40171600 Tubos y tuberías industriales Impuestos: Traslados: 002 IVA Base - \$ 36.00 Tasa - 0.160000 Importe - \$ 5.76	\$ 6.00	\$ 36.00
1.00	H87 - pieza	nariz	Llave De Nariz Para Jardín 1/2 Clave Prod. Serv. - 30181700 Grifos Impuestos: Traslados: 002 IVA Base - \$ 95.00 Tasa - 0.160000 Importe - \$ 15.20	\$ 95.00	\$ 95.00
1.00	H87 - pieza	bolaplus	Valvula De Bola Pp-r 20mm 1/2 Verdeplus Termofusionable Clave Prod. Serv. - 30181700 Grifos Impuestos: Traslados: 002 IVA Base - \$ 85.00 Tasa - 0.160000 Importe - \$ 13.60	\$ 85.00	\$ 85.00
10.00	H87 - pieza	hi152	RUEDA INDUSTRIAL RODAMEX HI152PGGA DE 6 PULG Clave Prod. Serv. - 31162702 Ruedas Impuestos: Traslados: 002 IVA Base - \$ 3,300.00 Tasa - 0.160000 Importe - \$ 528.00	\$ 330.00	\$ 3,300.00

Ute
TULANCINGO
 SELLO DE RESPONSABILIDAD
 MTR. JOSÉ ANTONIO ZAMORA GUIDO
 DIRECTOR UNIVERSIDAD TECNOLÓGICA DE TULANCINGO

Misdoctos. 2022. FE. Daniel Martinez. 322

IMPORTE CON LETRA
TIPO DE COMPROBANTE
FORMA DE PAGO
MÉTODO DE PAGO
MONEDA



1 - Ingreso
03 - Transferencia electronica de fondos
PUE - Pago en una sola exhibición
MXN - Peso Mexicano

CUARENTA MIL SETECIENTOS SETENTA Y SEIS PESOS, 32/100
MXN

SUBTOTAL \$ 35,152.00
TRASLADO IVA TASA 0.160000 \$ 5,624.32
TOTAL \$ 40,776.32

\$ 40,776.32

SELLO DIGITAL DEL CFDI
BvYRjHzXhXj2psQgZwGLN53ePLqkPzSxUfWmFwIQL5vFelmq1TDehvAvrYLQiq+nk+0iImDvAEUIMB7Zie9y5k7caHjXio19KSDMeIjbiHvHsdHOEQZUvAa
PRCTWUvGoktJfGmHhKkMONGU8.Oas9+bkKN3UjWR+PjvDOSUplU4CPs7YxpKcLA1KHdJx00HY3gDIPNUb0gzavofakEhWixvUpmkv+sdrtIGDHIj7RIE
KJLfKAlX/Gpfb+0T1A9iIUFGik19HTV59B39SJJZUHfV3Ibq1Hv89XU/BDYfMvq1TNvZ4TFN7A==
SELLO DIGITAL DEL SAT
RgyPfxSAnP4i6z5QbXtDnChzXpdx5nbclwSEu0mIswC+d4BOYEx1u/+c6dML1hMhOOWOONTeRF+p0N3WbWQUUGeM09QI3XC3KvLxLILLTDaOMhmb
xV4c+eLYEvsG0mwB55qr4/BgfXIM49RCIBv1wG0X3wU7YXBAgyS97sqbTF4AdJouHSHp2OZAJMNTDIGOSoywVoaEsiMmTTcOIdgRCqntB8ud4j2kyS9e/18H
CG1DFR101VVcW4eyBoxgRQd1P+4WyzV4S0ZDmJDI3g1YcT5gMgimYV3b2xqmfJX5OpbamsalESDENG==
CADENA ORIGINAL DEL COMPLEMENTO DE CERTIFICACION DIGITAL DEL SAT
||1.14E806108-C594-4402-99C1-6AFE9EA2BB23|2022-07-07T10:31:51|SVT110323827|BvYRjHzXhXj2psQgZwGLN53ePLqkPzSxUfWmFwIQL5vFelmq1TDehvAvrYLQiq+nk+0iImDvAEUIMB7Zie9y5k7caHjXio19KS
DMeIjbiHvHsdHOEQZUvAaPRCTWUvGoktJfGmHhKkMONGU8.Oas9+bkKN3UjWR+PjvDOSUplU4CPs7YxpKcLA1KHdJx00HY3gDIPNUb0gzavofakEhWixvUpmkv+sdrtIGDHIj7RIE
KJLfKAlX/Gpfb+0T1A9iIUFGik19HTV59B39SJJZUHfV3Ibq1Hv89XU/BDYfMvq1TNvZ4TFN7A==|00001000000413073350||

Pago definitivo bimestral del RIF	A más tardar el último día del mes inmediato posterior al bimestre que corresponda la declaración.	07/08/2019	
-----------------------------------	--	------------	--

Sus datos personales son incorporados y protegidos en los sistemas del SAT, de conformidad con los Lineamientos de Protección de Datos Personales y con diversas disposiciones fiscales y legales sobre confidencialidad y protección de datos, a fin de ejercer las facultades conferidas a la autoridad fiscal.

Si desea modificar o corregir sus datos personales, puede acudir a cualquier Módulo de Servicios Tributarios y/o a través de la dirección <http://sat.gob.mx>

"La corrupción tiene consecuencias ¡denúnciala! Si conoces algún posible acto de corrupción o delito presenta una queja o denuncia a través de: www.sat.gob.mx, denuncias@sat.gob.mx, desde México: (55) 8852 2222, desde el extranjero: + 55 8852 2222, SAT móvil o www.gob.mx/sfp".

Cadena Original Sello:
Sello Digital:

||2022/07/18|MASD651222UF2|CONSTANCIA DE SITUACIÓN FISCAL|20000108888800000031||
dLX8afJ5r2uTkb6XWYbtNvDcgtkJTuCdx4ittQyvMDoPQkW9yLrERKhva02DR585I1GBI+/nl/EAZ+qFzXHJmZLg0j
r9v1r2g8b7i1IcvNUOIFyF9SVRPFdqAqXbf4f6wDQyOEnvXChGNeWGIPzSPSAGGck0gXivPsD+mXVMCug=



Y Calle: INSURGENTES	Correo Electrónico:
Tel. Móvil Lada:	Número:
Estado del domicilio:	Estado del contribuyente en el domicilio:

Actividades Económicas:

Orden	Actividad Económica	Porcentaje	Fecha Inicio	Fecha Fin
1	Comercio al por menor de computadoras y sus accesorios	20	07/08/2019	
2	Comercio al por menor en ferreterías y tlalpalerías	15	07/08/2019	
3	Reparación mecánica en general de automóviles y camiones	10	07/08/2019	
5	Reparación y mantenimiento de equipo electrónico de uso doméstico	10	07/08/2019	
9	Reparación y mantenimiento de maquinaria y equipo industrial	5	07/08/2019	
10	Comercio al por menor de libros	5	07/08/2019	
18	Servicios de investigación de mercados y encuestas de opinión pública	5	07/08/2019	
12	Comercio al por menor en tiendas de abarrotes, ultramarinos y misceláneas	5	07/08/2019	
14	Comercio al por menor de artículos de mercería y bonetería	5	07/08/2019	
15	Comercio al por menor de ropa nueva, de trajes regionales, disfraces, pieles finas, vestidos para novia, uniformes escolares, no confeccionados con cuero y piel	5	07/08/2019	
16	Comercio al por menor de artículos de perfumería y cosméticos	5	07/08/2019	
17	Otros servicios de publicidad	5	07/08/2019	
11	Trabajos de albañilería	5	07/08/2019	

Regímenes:

Régimen	Fecha Inicio	Fecha Fin
Régimen de Incorporación Fiscal	07/08/2019	

Obligaciones:

Descripción de la Obligación	Descripción Vencimiento	Fecha Inicio	Fecha Fin
Pago definitivo bimestral de IVA.	A más tardar el último día del mes inmediato posterior al bimestre que corresponda la declaración.	07/08/2019	

Contacto



SECRETARÍA DE HACIENDA Y CREDITO PÚBLICO



SERVICIO DE ADMINISTRACIÓN TRIBUTARIA

Contacto
Av. Hidalgo 77, col. Cuernavaca, C.P. 06300, Ciudad de México.
Atención telefónica desde cualquier parte del país.
MarcSAT 55 627 22 728 y para el exterior del país.
(+52) 55 627 22 728

Datos del domicilio registrado	
Código Postal: 55050	Tipo de Vialidad: CERRADA (CDA) O PRIVADA (PRIV)
Nombre de Vialidad: RAYOVAC	Número Exterior: MZ5 LT IV CASA C
Número Interior:	Nombre de la Colonia: SAN MARTIN DE PORRES
Nombre de la Localidad: ECATEPEC DE MORELOS	Nombre del Municipio o Demarcación Territorial: ECATEPEC DE MORELOS
Nombre de la Entidad Federativa: MEXICO	Entre Calle: JUAREZ

Datos de Identificación del Contribuyente:	
RFC: MASD651222UF2	Nombre (s): DANIEL
CURP: MASD651222HDFRNN06	Primer Apellido: MARTINEZ
	Segundo Apellido: SANCHEZ
	Fecha inicio de operaciones: 22 DE MARZO DE 1993
	Estatus en el padrón: REACTIVADO
	Fecha de último cambio de estado: 01 DE ENERO DE 2009
	Nombre Comercial:

CÉDULA DE IDENTIFICACIÓN FISCAL

MASD651222UF2
Registro Federal de Contribuyentes

DANIEL MARTINEZ SANCHEZ
Nombre, denominación o razón social

IDCIF: 19080105524
VALIDA TU INFORMACIÓN FISCAL





SECRETARÍA DE HACIENDA Y CREDITO PÚBLICO





MASD651222UF2

Lugar y Fecha de Emisión
ECATEPEC DE MORELOS, MEXICO A 18 DE JULIO DE 2022

CONSTANCIA DE SITUACIÓN FISCAL

Encabezado General		A. Nombre del Formato:	
		PEDIDO	
F-22-01-R1:210817		B. Código/Revisión; Fecha: F-16-15-R4;300120	
Datos para los Registros (Evidencia):		C. Página	1 de
D. Fecha de elaboración:		E. Período al que se aplica: 2021	
miércoles, 15 de junio de 2022			

UNIVERSIDAD TECNOLÓGICA DE TULANCINGO

CAMINO A AHUEHUETITLA NO. 301, COL. LAS PRESAS, TULANCINGO, HGO. R.F.C.: UTT-950720-1E7
C.P. 43645. TEL. 7712474026 CORREO www.utectulancingo.edu.mx

1. PEDIDO NUM.*	PED/RM/ADJ/SUB.52/22
2. REQ. NO.	114-170

3. Datos del proveedor: DANIEL MARTÍNEZ SANCHEZ PRIVADA RAYOVAC MZ. 5, LT. IV, CASA C, SAN MARTIN DE PORRE, ECATEPEC DE MORELOS, ESTADO DE MÉXICO, C.P. 55050 MASD651222UF2	5. Fecha de entrega 30/06/2022	6. No. Contrato NO APLICA
	7. Lugar de entrega UNIVERSIDAD TECNOLÓGICA DE TULANCINGO	
4. Nombre y firma de aceptación DANIEL MARTÍNEZ SANCHEZ	8. Condiciones de pago: 8 DÍAS DESPUES DEL CONTRATO	
	9. No. de procedimiento AA-913066991-ED-2022	10. Proyecto P053-P031
11. Nombre y RFC de los Socios	12. No. de registro de proveedor	13. Nombre del representante legal DANIEL MARTÍNEZ SANCHEZ

14. Partida	15. Descripción de los Bienes	16. Unidad	17. Cantidad	18. Precio Unitario	19. Precio Total
24601	BREAKER1*20 SQUARE	PZA.	5	\$ 190.00	\$ 950.00
25601	LAMINA POLIACRIL G5 DE 3.66M	PZAS.	30	\$ 980.00	\$ 29,400.00
25601	TUBO PVC 2"	PZA.	4	\$ 150.00	\$ 600.00
25601	CODO PVC 22	PZA.	4	\$ 47.00	\$ 188.00
25601	TUBO PLUS 1/2	PZA.	5	\$ 90.00	\$ 450.00
25601	CODO TUBO PLUS 1/2 *90	PZA.	8	\$ 6.00	\$ 48.00
25601	COOPLE TUBO PLUS 1/2	PZA.	6	\$ 6.00	\$ 36.00
25601	LLAVE DE NARIZ	PZA.	1	\$ 95.00	\$ 95.00
25601	LLAVE ESFERA TUBO PLUS 1/2	PZA.	1	\$ 85.00	\$ 85.00
25601	RUEDA RODAJA INDUSTRIAL RODAMEX HI152PGGA 6"	PZA.	10	\$ 330.00	\$ 3,300.00

25. IMPORTE CON LETRA (CUARENTA MIL SETECIENTOS SETENTA Y SEIS PESOS 32/100 MN)	20. SUBTOTAL:	\$35,152.00
	21. DESCUENTO:	\$0.00
	22. SUBTOTAL:	\$35,152.00
	23. I.V.A.:	\$5,624.32
	24. TOTAL:	\$40,776.32

26. FUNDAMENTO LEGAL: 26 FRACCIÓN III, 42 PRIMER PARRAFO DE LA LEY DE ADQUISICIONES, ARRENDAMIENTOS Y SERVICIOS DEL SECTOR PÚBLICO

Autorizaciones:	
 L.C. LETICIA MARGINEZ PADILLA 27. SOLICITANTE	 L.C.E. MARCELA SANTUARIO ORTIZ 28. RECURSOS MATERIALES Y SERVICIOS GENERALES
 MTRA. ORIS ESTELA VARGAS GARCIA 29. ENCARGADA DE ADMINISTRACIÓN Y FINANZAS	 MTR. JOSÉ ANTONIO ZAMORA GUIDO 30. RECTOR

Cnet 2795862

EL PRESENTE PEDIDO ESTARÁ SUJETO A LOS TÉRMINOS Y CONDICIONES ESTIPULADAS EN LAS CLÁUSULAS QUE A CONTINUACIÓN SE INDICAN, SIENDO NECESARIO PARA SU VALIDEZ LA ACEPTACIÓN DEL "PROVEEDOR", FIRMANDO DE CONFORMIDAD EN LA CARÁTULA, CUALQUIER CAMBIO EN LOS TÉRMINOS Y CONDICIONES DEBERÁ HACERSE POR ESCRITO.

- 1.- **Efectos legales.** Para todos los efectos legales este pedido se considerará como un contrato de Compra Venta entre la **Universidad Tecnológica de Tulancingo** (a la que en lo sucesivo se designará como "**LA UNIVERSIDAD**") y "**EL PROVEEDOR**". Dicho contrato se celebra en el momento en que el Proveedor acepte este Pedido, ya sea expresa o tácitamente y se registrará por la Ley de Adquisiciones, Arrendamientos y Servicios del Sector Público (federal o estatal según sea el caso).
- 2.- **Precios** Los precios del presente pedido se entienden fijos y en el lugar y condiciones estipuladas para su entrega.
- 3.- **Condiciones de pago y aceptación** Salvo que se establezca lo contrario en este pedido, los pagos respectivos se realizarán a través de transferencia electrónica a la cuenta que notifique "**EL PROVEEDOR**" dentro de los 8 días naturales siguientes a la entrega de los bienes o servicios, puesta en marcha y capacitación en su caso, debidamente aceptados por el área solicitante y al envío de la factura electrónica al correo facturas_utec@utectulancingo.edu.mx extensión PDF y XML y dando aviso del envío al Departamento de Recursos Materiales.
- 4.- **Anticipos** En caso de existir anticipos "**EL PROVEEDOR**" deberá entregar una fianza por el monto total del anticipo a favor de la Universidad Tecnológica de Tulancingo, el cual no podrá exceder del 30% del monto total del pedido, hasta ese momento será exigible el pago del anticipo, siempre y cuando se haya enviado la factura electrónica respectiva.
- 5.- **Entregas** Las entregas de bienes o servicios deberán efectuarse en el domicilio de "**LA UNIVERSIDAD**" señalado en el presente pedido, a menos que se especifique algún otro lugar, la entrega se realizará en un horario de 9:00 a 16:00 horas. "**LA UNIVERSIDAD**" a su elección podrá aceptar entregas parciales de materiales, bienes o servicios en términos o plazos distintos a los establecidos.
- 6.- **Traslado del material, bien o equipo y/o servicio** Las partes reconocen expresamente que en el precio establecido se encuentra incluido el costo de los bienes o servicios, gastos por concepto de fletes de traslado, seguros, maniobras de carga y descarga, viáticos, capacitación en su caso y todos aquellos gastos que se requieran para la entrega del equipo y/o servicio adquirido. "**EL PROVEEDOR**" efectuará el traslado de los bienes y/o servicios, por su exclusiva cuenta, bajo su responsabilidad del daño que pudieran sufrir los mismos durante su traslado.
- 7.- **De la Relación Laboral** Las partes reconocen que cada una de ellas actúa como un contratista independiente, no existiendo ninguna relación laboral entre el personal de una de ellas frente a la otra y, por lo tanto, reconocen que el presente contrato no constituye asociación ni relación patrón-trabajador ni el establecimiento de riesgo laboral conjunto, "**EL PROVEEDOR**" será responsable de los daños y perjuicios que le genere alguno de sus trabajadores a "**LA UNIVERSIDAD**" por reclamaciones o demandas laborales o por cualquier tipo de prestaciones de las que marca la Ley de la materia, por lo tanto se compromete en todo caso a sacar en paz y a salvo a "**LA UNIVERSIDAD**".
- 8.- **De la Garantía** Cuando así lo requiera "**LA UNIVERSIDAD**", "**EL PROVEEDOR**" deberá otorgar garantía de cumplimiento del 10% del monto total de la adquisición a través de fianza expedida por compañía autorizada en los términos de la Ley Federal de Instituciones de Fianzas o cheque certificado a favor de la Universidad Tecnológica de Tulancingo.
- 9.- **Pena convencional** Para el caso de que "**EL PROVEEDOR**" no entregue los bienes y/o servicios solicitados a entera satisfacción de "**LA UNIVERSIDAD**" en el plazo previsto, "**LA UNIVERSIDAD**" retendrá y aplicará como pena convencional el 2% sobre el precio de los bienes y/o servicios pendiente de entregar por cada día natural de atraso que transcurra desde la fecha fijada para su entrega o hasta la entera satisfacción de "**LA UNIVERSIDAD**", independientemente que podrá optar por exigir el cumplimiento. El porcentaje de la pena convencional no excederá del 10% (diez por ciento) del monto total del pedido.
- 10.- **Calidad de los bienes y servicios** "**EL PROVEEDOR**" se obliga a que los bienes y/o servicios que suministre a "**LA UNIVERSIDAD**", estarán de acuerdo y cumplirán cabalmente con las especificaciones técnicas proporcionadas previamente por "**LA UNIVERSIDAD**", y estarán libres de cualquier defecto o vicio oculto.
- 11.- **Inspección de los bienes y servicios.** "**EL PROVEEDOR**" conviene que los bienes y/o servicios que suministre estarán sujetos a inspección por parte de "**LA UNIVERSIDAD**" y no se considerarán aceptados hasta la entera satisfacción del área solicitante. "**LA UNIVERSIDAD**" se reserva el derecho de devolver dichos bienes y/o servicios si no cumplen con las especificaciones técnicas solicitadas por "**LA UNIVERSIDAD**", no incurriendo en responsabilidad alguna por dicha devolución y no teniendo obligación de pagar cantidad alguna a "**EL PROVEEDOR**".
- 12.- **Patentes y marcas.** "**EL PROVEEDOR**" asume toda la responsabilidad por las violaciones que se causen en materia de patentes o derechos de autor, con respecto a los derechos, marcas y programas de cualquier naturaleza, que se utilicen en el bien objeto de este pedido y conviene en responder por cualquier demanda, acción o juicio que pudiera iniciarse contra "**LA UNIVERSIDAD**" por supuesta violación sacando en paz y salvo a "**LA UNIVERSIDAD**" e indemnizándola de todo daño, costo y/o gasto en que se incurra por tal motivo.
- 13.- **Causas de Rescisión** "**LA UNIVERSIDAD**" podrá rescindir el presente pedido de pleno derecho y sin necesidad de declaración judicial alguna en los siguientes casos: Si "**EL PROVEEDOR**" pretende entregar los bienes y/o servicios con especificaciones diferentes o dañado, por falta de cumplimiento oportuno en las entregas de los bienes y/o servicios, por incumplimiento con alguna de las obligaciones derivadas del presente pedido de las disposiciones contenidas en la Ley de Adquisiciones, Arrendamientos y Servicios del Sector Público y las demás leyes aplicables.
- 14.- **Ampliación del contrato.** Las partes están de acuerdo en que por necesidades de "**LA UNIVERSIDAD**" podrá ampliarse la adquisición de bienes y/o servicios objeto del presente pedido, conforme lo establece la Ley de Adquisiciones, Arrendamientos y Servicios del Sector Público. (federal o estatal según sea el caso).
- 15.- **Terminación anticipada.** "**LA UNIVERSIDAD**" podrá dar por terminado este pedido en cualquier momento, cuando ocurran razones de interés general, para lo cual "**LA UNIVERSIDAD**" pagará el importe de los bienes y/o servicios entregados.
- 16.- **Traspaso o Cesión.** Salvo el consentimiento expreso por escrito por "**LA UNIVERSIDAD**", "**EL PROVEEDOR**" no podrá ceder o traspasar total o parcialmente el presente pedido y si así lo hiciere, el traspaso o cesión de que se trate serán nulos y no producirán efecto legal alguno.
- 17.- **Jurisdicción.** Para lo relativo a la interpretación, cumplimiento y ejecución del presente pedido "**LA UNIVERSIDAD**" y "**EL PROVEEDOR**" se someten expresamente a los tribunales federales competentes de la Cd. de México, D.F., en caso de registrarse por la Ley de Adquisiciones del Estado de Hidalgo, se someterá a la competencia y jurisdicción de las leyes y los tribunales del Estado de Hidalgo, siendo estos los del municipio de Tulancingo de Bravo Hidalgo, renunciando al fuero que pudiere corresponderles por cualquier otro domicilio actual o futuro o por cualquier otra causa.

REQ. 170 - 114

MATERIAL RECIBIDO

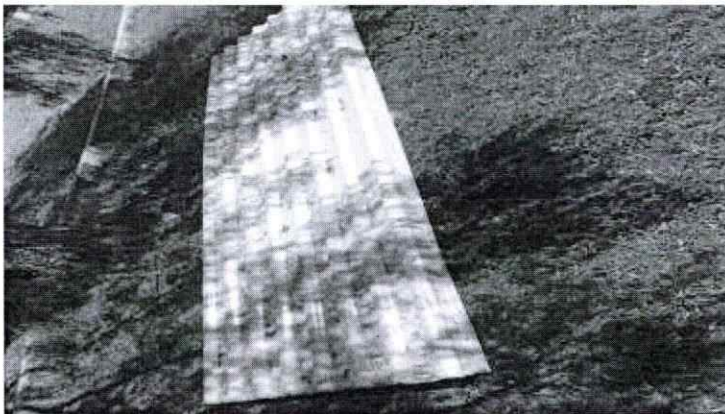
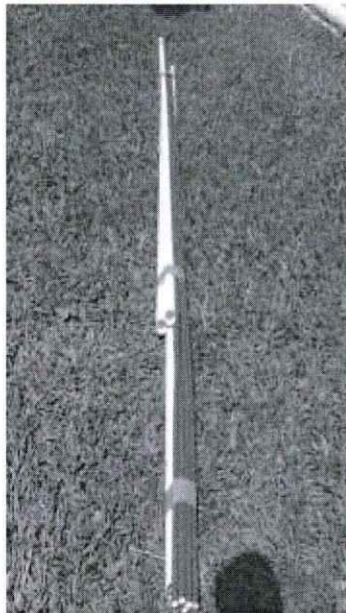

RESPONSABLE:

A handwritten signature in black ink, appearing to read "Leticia Martínez Padilla" with a stylized flourish at the end.

**L.C. LETICIA MARTÍNEZ PADILLA
JEFA DEPTO. MANTENIMIENTO**

Todo ala 25601

6-10

Encabezado General		A. Nombre del Formato:	
 REQUISICIÓN DE BIENES Y SERVICIOS			
F-22-01-R1;210817		B. Código/Revisión; Fecha:	
		F-16-09-R7;250222	
Datos para los Registros (Evidencia):			
C. Página		1	de
			1
D. Fecha de elaboración:		E. Periodo al que se aplica:	
martes, 7 de junio de 2022		2022	

RECURSOS MATERIALES Y SERVICIOS GENERALES.		1. Folio: 00000170	
2. Fecha que se requiere el bien o servicio: (dd/mm/aaaa)		3. Núm. de contrato:	
20/06/2022			
5. Nombre y Firma del solicitante:		4. Prioridad:	
L.C. LETICIA MARTÍNEZ PADILLA		Urgente:	
6. Nombre y Firma del Jefe inmediato del solicitante:		Normal:	
MTRA. ORIS ESTELA VARGAS GARCÍA		X	
7. Proyecto:		8. Nombre y Firma del líder del proyecto:	
P053 MANTENIMIENTO PREVENTIVO Y CORRECTIVO		MTRA. ORIS ESTELA VARGAS GARCÍA	

9. JUSTIFICACIÓN:
 MATERIAL PARA SUSTITUCIÓN DE BREAKERS DAÑADOS, HABILITACIÓN DE TEJADOS E INSTALACIÓN DE TARJA, ACTIVIDADES A REALIZAR EN INSTALACIONES DE TULANCINGO Y SANTA ÚRSULA

10. Clave (ID)	11. Partida (Progr. Y Pres.)	12. Cantidad	13. Unidad de Medida	14. Concepto	15. Especificaciones Técnicas (para servicios, integrar ficha descriptiva)	16. Precio por Unidad (con IVA)	17. Subtotal
403	24601	5	PIEZA	BREAKER	BREAKER 1 X 20 SQUARE D	\$ 179.00	\$ 895.00
403	25601	22	PIEZA	LÁMINA	LAMINA POLIACRIL G5 DE 3.66M	\$ 1,048.40	\$ 23,064.80
404							
404	25601	4	TRAMO	TUBO	TUBO PVC 2"	\$ 180.00	\$ 720.00
404	25601	4	PIEZA	CODO	CODO PVC 2"	\$ 8.00	\$ 32.00
404	25601	5	TRAMO	TUBO	TUBO TUBO PLUS 1/2	\$ 100.00	\$ 500.00
404	25601	8	PIEZA	CODO	CODO TUBO PLUS 1/2 X 90	\$ 6.00	\$ 48.00
404	25601	6	PIEZA	COPLA	COPLA TUBO PLUS 1/2	\$ 7.00	\$ 42.00
404	25601	1	PIEZA	LLAVE	LLAVE DE NARIZ	\$ 60.00	\$ 60.00
404	25601	1	PIEZA	LLAVE	LLAVE ESFERA TUBO PLUS 1/2	\$ 135.00	\$ 135.00
404	25601	10	PIEZA	RUEDA	RUEDA RODAJA INDUSTRIAL RODAMEX Hi152pgga 6"	\$ 346.00	\$ 3,460.00

403
6340
404
16,724
21,721

AUTORIZACIÓN DE PROGRAMACIÓN Y PRESUPUESTO				23. OBSERVACIONES:	
18. Total del Gasto:	19. Máximo Autorizado:	20. Proyecto:	21. Fuente de financiamiento:	Partido Pintura \$21,721.80 A: 29901	
\$ 28,956.60		53	Federal		
			Estatad		
			IP		
			Proyecto Especial		

22. FIRMA DE AUTORIZACIÓN:		25. NOMBRE Y FIRMA DEL RECTOR:	
MTRA. ORIS ESTELA VARGAS GARCÍA		MTR. JOSE ANTONIO ZAMORA GUIDO	

26. FIRMA DE CONFORMIDAD, FECHA Y EVALUACION DEL SERVICIO: (Favor de marcar con una X la satisfacción del servicio)		Firma:	Fecha:
			
		<input checked="" type="radio"/> Muy satisfecho (10-8) <input type="radio"/> Satisfecho: (8-6) <input type="radio"/> Poco satisfecho: (6-0)	

NOTA:
 En caso de ser monto mayores de 300 veces la UMA se deberá de verificar el procedimiento de adjudicación: DIRECTA, INVITACIÓN O LICITACIÓN, dependiendo de ello será el tiempo de entrega, conforme lo estipula la Ley en la materia, y el área usuario deberá requisitar el FORMATO DE ESPECIFICACIONES TÉCNICAS DE BIENES Y/O SERVICIOS

Encabezado General		A. Nombre del Formato:	
 UNIVERSIDAD TECNOLÓGICA DE TULANCINGO <small>Organismo Descentralizado de la Administración Pública Estatal</small>		REQUISICIÓN DE BIENES Y SERVICIOS	
F-24-004/R1;300415		B. Código/Revisión; Fecha:	
Datos para los Registros (Evidencia)		F-16-09-R7;250222	
D. Fecha de elaboración:		C. Página	
jueves, 7 de abril de 2022		1 de 1	
E. Período al que se aplica:		Enero-Abril	

RECURSOS MATERIALES Y SERVICIOS GENERALES.		1. Folio: 00000114	
2. Fecha que se requiere el bien o servicio: (dd/mm/aaaa)		3. Núm. de contrato:	
26/04/2022		Urgente:	
5. Nombre y Firma del solicitante:		4. Prioridad:	
Ma. Elena Hdez Briones		Normal: <input checked="" type="checkbox"/> X	
6. Nombre y Firma del Jefe inmediato del solicitante:		Normal:	
Mtro. Alfonso Rios Angeles			
7. Proyecto:		8. Nombre y Firma del Jefe del proyecto:	
31 Adecuación curricular		Mtro. Alfonso Rios Angeles	

9. JUSTIFICACIÓN:

Se iniciaran los trabajos de la techumbre para la bodega y la Sisterna de la Unidad Académica de Santa Ursula

10. Clave (ID)	11. Partida (Progr. Y Pres.)	12. Cantidad	13. Unidad de Medida	14. Concepto	15. Especificaciones Técnicas (para servicios integrar ficha descriptiva)	16. Precio por Unidad (con IVA)	17. Subtotal
	24701	4	TRAMO	PTR DE 2X2	PTR DE 2X2	\$ 675.20	\$ 2,700.80
	24701	8	TRAMO	PERFIL ZITRO C18 DE 3" X1 1/2	PERFIL ZITRO C18 DE 3" X1 1/2	\$ 654.59	\$ 5,236.72
	24701-25601	8	PIEZA	LAMINAS POLIACRIL G5 DE 3.66M	LAMINAS POLIACRIL G5 DE 3.66M	\$ 1,048.40	\$ 8,387.20
252	24701	4	TRAMO	MONTEN DE3"	MONTEN DE3"	\$ 562.00	\$ 2,248.00
253	24701	1	PIEZA	DISCO DE 14" #519 CORTE METAL	DISCO DE 14" #519 CORTE METAL	\$ 282.48	\$ 282.48
254	24701	4	PIEZA	DISCO DE 4" #709 CORTE METAL	DISCO DE 4" #709 CORTE METAL	\$ 54.29	\$ 217.16
255	24701	1	CIENTO	PIJAS AUTO TALADRANTE DE 1"	PIJAS AUTO TALADRANTE DE 1"	\$ 109.00	\$ 109.00
250	24701	1	PIEZA	DADO MAGNETICO DE 3/8 PARA TALADRO	DADO MAGNETICO DE 3/8 PARA TALADRO	\$ 28.16	\$ 28.16
251	24701	4	TRAMO	PTR DE 3X3	PTR DE 3X3	\$ 1,041.00	\$ 4,164.00

AUTORIZACIÓN DE PROGRAMACIÓN Y PRESUPUESTO				23. OBSERVACIONES:	
18. Total del Gasto:	19. Máximo Autorizado:	20. Proyecto:	21. Fuente de financiamiento:	Programado Junio Pagar en Junio 2022 A:24701	
\$	23,373.52	31	Federal		
			Fiscal		
			IP		
			Proyecto Especial		

22. FIRMA DE AUTORIZACIÓN:		24. NOMBRE Y FIRMA DEL DIRECTOR DE ADMINISTRACIÓN Y FINANZAS:		25. NOMBRE Y FIRMA DEL RECTOR:	
		M.A. Oris Estela Vargas García		Mtro. José Antonio Zamora Guido	

26. FIRMA DE CONFORMIDAD, FECHA Y EVALUACION DEL SERVICIO:		Firma:		Fecha:	
(Favor de marcar con una X la satisfacción del servicio)		<input type="radio"/> Muy satisfecho (10-8)		<input type="radio"/> Satisfecho (8-6)	
		<input type="radio"/> Poco Satisfecho (6-0)			

NOTA:
 En caso de ser monto mayores de 300 veces la UMA se deberá de verificar el procedimiento de adjudicación: DIRECTA, INVITACIÓN O LICITACIÓN, dependiendo de ello será el tiempo de entrega, conforme lo estipula la Ley en la materia, y el área usuario deberá requisitar el FORMATO DE ESPECIFICACIONES TÉCNICAS DE BIENES Y/O SERVICIOS

20/5/22, 16:08

Comprobante Pago Mismo Banco

Cerrar

Guardar

[Imprimir](#)



Fecha y hora de consulta 20/05/2022 4:08:06 PM

Contrato
Nombre del Cliente

00088633
UNIVERSIDAD TECNOLOGICA DE
TULANCINGO

BBVA Net Cash - Pagos Mismo Banco

Operación autorizada

Datos del firmante

Usuario: ADMIN1

Poder: 100%

Datos de la operación

Tipo de operación: Pago Mismo Banco

Descripción: DANIEL

Importe de la operación: -5,663.12 MXP

Cuenta de retiro: 0118171955

Cuenta de depósito: 1510068734

Divisa de la cuenta: MXP

Divisa de la cuenta: MXP

Titular de la cuenta: UNIVERSIDAD TECNOLOGICA
DE TULANCINGO

Titular de la cuenta: DANIEL MARTINEZ SANCHEZ

Fecha de creación: 20/05/2022

Fecha de aplicación: ~~20/05/2022~~

Hora: 16:08:04

Instrumento de seguridad: ASD 1856803838

Motivo de pago: ACCESORIOS PROTECCION
PERS
ONAL

Datos de confirmación de la transferencia

Folio de firma: 0033678016

Folio único: I323202205201608040033678023

Estado operación

Porcentaje firmado: 100%

Estado: Operado

Detalle de firmas

Acción	Usuario	Porcentaje aportado	Fecha
CREO	ADMIN1	--- %	20/05/2022
FIRMO	ADMIN1	100 %	20/05/2022

BBVA México, S.A., Institución de Banca Múltiple, Grupo Financiero BBVA México

www.bbvanetcash.mx



Fecha y hora de consulta

22/07/2022 4:18:22 PM

Contrato

00088633

Nombre del Cliente

UNIVERSIDAD TECNOLOGICA DE TULANCINGO

BBVA Net Cash - Pagos Mismo Banco

Operación autorizada

Datos del firmante

Usuario: ADMIN1

Poder: 100%

Datos de la operación

Tipo de operación: Pago Mismo Banco

Descripción: DANIEL

Importe de la operación: 40,776.32 MXP

Cuenta de retiro: 0118171955

Cuenta de depósito: 1510068734

Divisa de la cuenta: MXP

Divisa de la cuenta: MXP

Titular de la cuenta: UNIVERSIDAD TECNOLOGICA DE TULANCINGO

Titular de la cuenta: DANIEL MARTINEZ SANCHEZ

Fecha de creación: 22/07/2022

Fecha de aplicación: 22/07/2022

Hora: 16:18:19

Instrumento de seguridad: ASD 1856803838

Motivo de pago: MATERIAL BREALER DANADOS

Datos de confirmación de la transferencia

Folio de firma: 0019111423

Folio único: I323202207221618190019111430

Estado operación

Porcentaje firmado: 100%

Estado: Operado

Detalle de firmas

Acción	Usuario	Porcentaje aportado	Fecha
CREO	ADMIN1	-- %	22/07/2022
FIRMO	ADMIN1	100 %	22/07/2022